35 communes concernées

Les 35 communes concernées sont regroupées par proximité géographique en lien avec le nombre d'habitants.

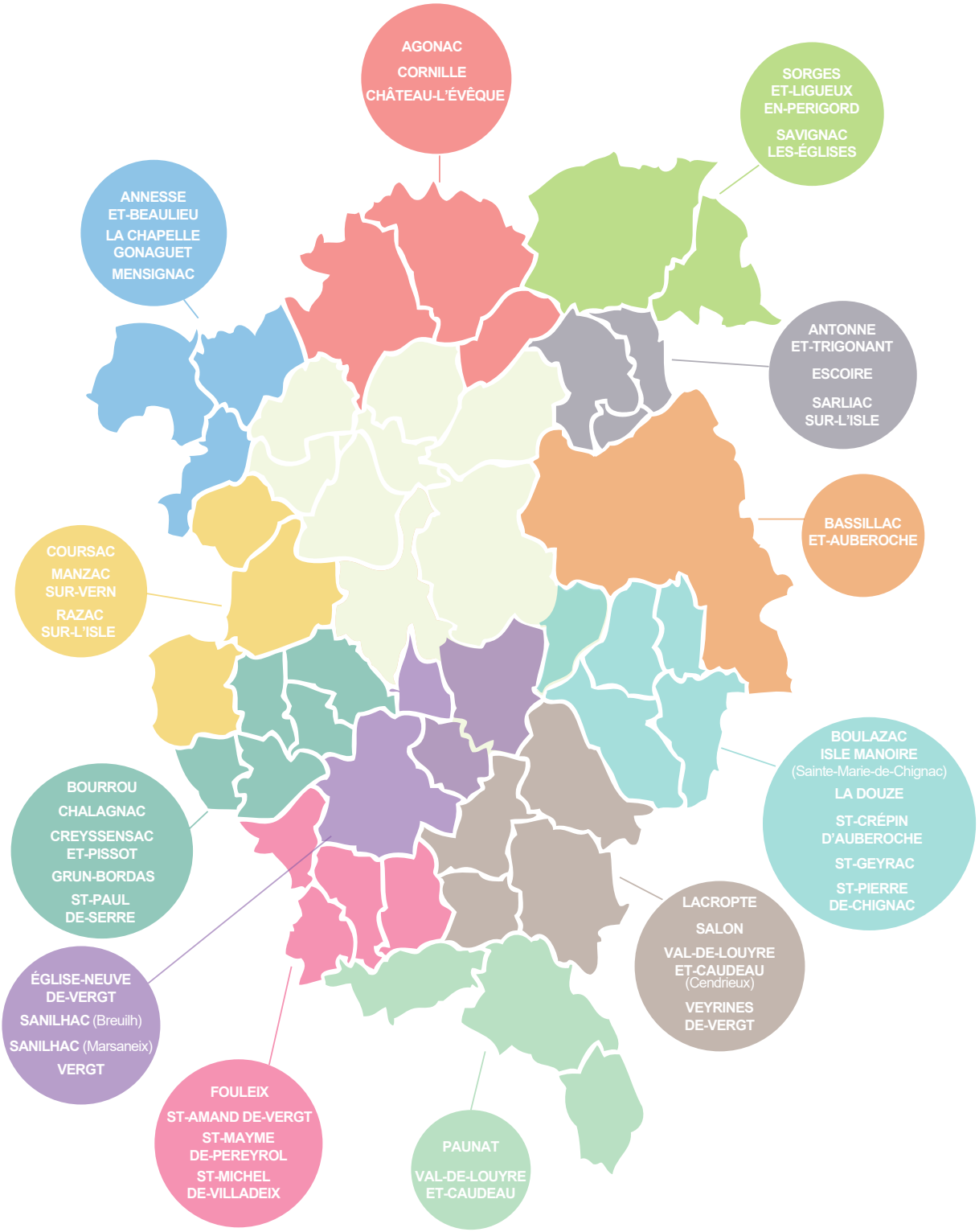

LE GRAND Périgueux
Communauté d'Agglomération