MOBILITÉ, VOIRIE

BHNS : quels aménagements sur Périgueux ?

Le Grand Périgueux a fait des déplacements sa priorité, en s'appuyant notamment sur les trans ports urbains collectifs structurés autour d'une ligne de Bus à Haut Niveau de Service (BHNS). El le circule de Coulounieix-Chamiers à Boulazac Isle Manoire (Boulazac). Attention aux perturbatio ns ! La mise en service Bugeaud/Francheville a été faite le 12 décembre 2022.

Publié le 09 décembre 2022

Les travaux rue Wilson à Périgueux du 28 avril au 28 mai 2023

Les travaux se déroulent en plusieurs phases. La circulation sera modifiée en fonction de l'avancement des t ravaux.

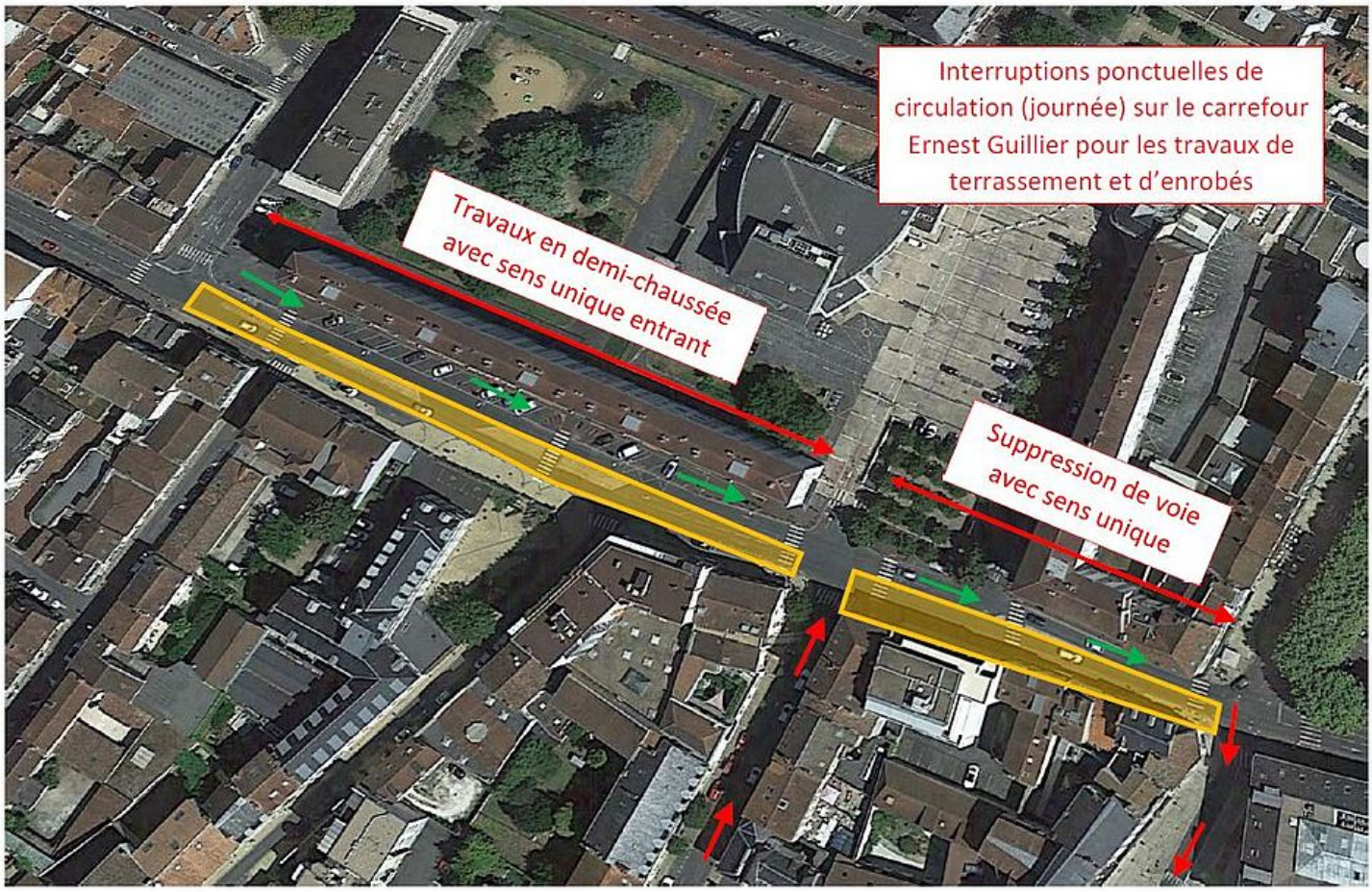

Les itinéraires de déviation

https://www.grandperigueux.fr/actualites-evenements/actualites/bhns-quels-amenagements-sur-perigueux-13487?

Les aménagements du secteur 3

Au coeur de Périgueux, le 3e secteur du BHNS sera aménagé au niveau des places Francheville, Bugeaud et de la rue du Président Wilson.

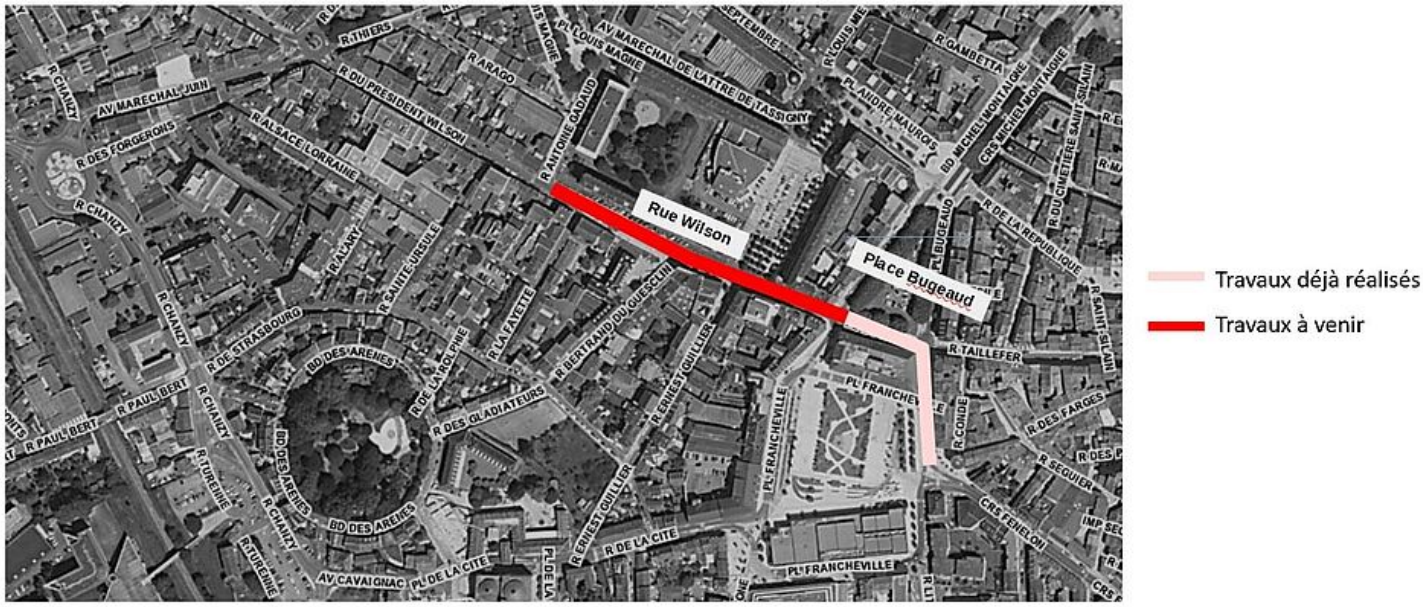

- **Ce projet d'envergure se déroule en 11 phases successives entre le 4 juillet 2022 et courant 2023.**
- **La mise en service Bugeaud/Francheville a été terminée le 12 décembre 2022.**
- **Les travaux rue du Président Wilson commencent à compter du 06 février 2023**

Mieux comprendre le projet

Depuis le 4 juillet 2022, le Grand Périgueux réalise des travaux d'aménagement pour le BHNS en centre-ville de Périgueux. Petit tour d'horizon pour tout comprendre

Les différentes étapes du projet

Le développement et l'aménagement du BHNS au sein de l'agglomération ont été découpés en 4 secteurs :

- **Le secteur 1 - Fenelon / St Georges / Petit Change - a été mis en service en septembre 2018**
- **Le secteur 2 - Maréchal Juin / Pôle d'Echange Multimodal de Périgueux - a été mis en service en mai 2019**
- **Le secteur 3 - Francheville / Wilson / Bugeaud - a débuté le 4 juillet 2022 : la mise en service Bugeaud/Francheville est prévue le 12 décembre 2022 et les travaux rue du Président Wilson auront lieu courant 2023.**
- **Le secteur 4 - Merilher / Pyramique - a été mis en service en octobre 2019**

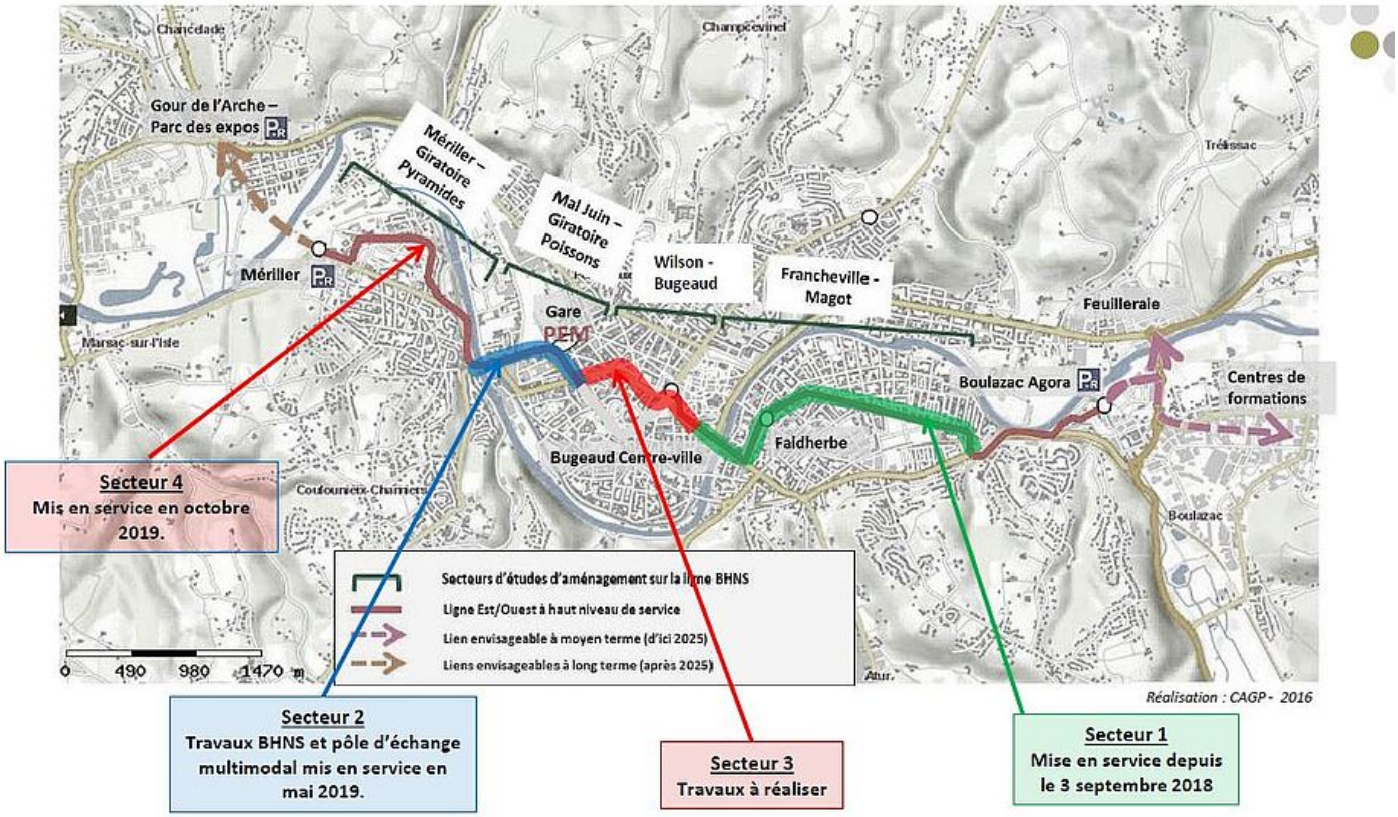

Les objectifs de ce projet

La création d'une ligne de Bus à Haut Niveau de Services permettra :

- **d'inciter les automobilistes à se tourner davantage vers les transports en commun et les moyens de mobilité douce.**
- **d'offrir aux voyageurs un gain de temps**

LE GRAND Périgueux
Communauté d'Agglomération

255 rue Martha Desrumaux
24000 PÉRIGUEUX

Nos horaires d'ouverture
Lundi au jeudi
8h30-12h30 | 13h30-17h30
Vendredi
8h30-12h30 | 13h30-17h

ALLO AGGLO
05 53 35 86 00

CONTACT