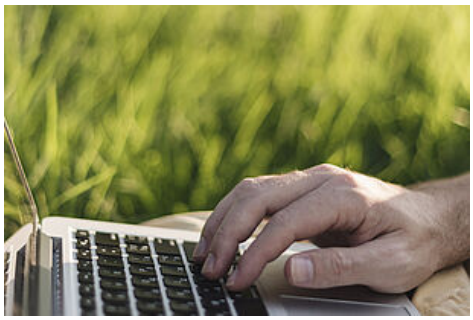

ENVIRONNEMENT

Une journée pour un usage responsable du numérique

Le Grand Périgueux organise le vendredi 29 mars de 8h30 à 14h à l'espace Aliénor, le 1er forum s ur le numérique responsable. Au programme, une conférence, des ateliers et des stands de part enaires. Renseignez-vous !

Publié le 25 mars 2024

Cette journée qui s'adresse aux entreprises et aux structures publiques a pour but de sensibiliser à la nécess ité de déployer les bonnes pratiques du numérique responsable. Ce sera l'occasion d'acquérir un premier niv eau de connaissances sur l'impact environnemental et social du numérique.

> En 2020, le numérique représentait 2,5 % de l'empreinte carbone ann uelle de la France et 10 % de sa consommation électrique annuelle.

À l'heure de la transition écologique, le numérique n'est pas sans impact sur le réchauffement climatique. En 2020, le numérique représentait 2,5 % de l'empreinte carbone annuelle de la France et 10 % de sa consomma tion électrique annuelle.
Avoir une activité numérique responsable est donc au cœur des problématiques de :

- **climat (émission de Gaz à effet de serre)**
- **préservation de la biodiversité et des ressources (eau, terres rares)**
- **économie circulaire et gestion des déchets**

Une conférence et des ateliers

- Lors de cette matinée Vincent Courboulay, ingénieur et maître de conférences en informatique à La Rochelle donnera une conférence sur le numérique responsable et présentera des actions pouvant être mises en pratique.
- Benoît Jamet et Marie-Cécile Millet de l'IUT de Périgueux animeront un atelier de fresque numérique. Une méthode interactive et collaborative utilisée pour organiser les idées et les concepts liés au numérique.
- Enfin, la matinée se terminera par un buffet en présence de stands de partenaires : Ademe (Agence de la transition écologique) et Les FabLab de Mars'Hack Lab (Marsac-sur-l'Isle) et La Buissonnière (Sorges-et-Ligueux-en-Périgord).

Une journée gratuite

La participation à cette journée est gratuite mais sur inscription, les places étant limitées à 100 pour la conf érence et 40 pour les ateliers.

Vous pouvez vous inscrire (https://forms.office.com/pages/responsepage.aspx?id=cikAAtVJ9UGnTC2ojBMNkeexIJpFpthJm4KMzNrLp1NUQUw1V0VXOExDWIFWNUhOUU9ON0dCVIJQTi4u) et choisir à quelle partie de la matinée vous voulez participer. Vous avez des questions ? Re nseignez-vous : 05 53 35 75 18

LE GRAND Périgueux
Communauté d'Agglomération

255 rue Martha Desrumaux
24000 PÉRIGUEUX

Nos horaires d'ouverture
Lundi au jeudi
8h30-12h30 | 13h30-17h30
Vendredi
8h30-12h30 | 13h30-17h

ALLO AGGLO
05 53 35 86 00

CONTACT