



Convention d'Utilité Sociale

Pour la période 2019 – 2025

24-07-2020

PARTIE 1 – ASPECTS GÉNÉRAUX **7**

1.1	VISAS	7
1.1.1	SIGNATURES	7
1.1.2	VISAS	7
1.2	OBJET ET DURÉE DE LA CONVENTION	8
1.2.1	OBJET DE LA CONVENTION	8
1.2.2	DURÉE DE LA CONVENTION	8
1.2.3	COEXISTENCE DE LA CUS ET DES CONVENTIONS A.P.L.	9
1.2.4	CONTEXTE DE LA CUS	9

PARTIE 2 – PREAMBULE **9**

1.3	ACTION LOGEMENT GROUPE	10
1.4	ACTION LOGEMENT IMMOBILIER	10
1.4.1	CADRE STRATEGIQUE PATRIMONIAL D’ACTION LOGEMENT IMMOBILIER	11
1.4.1.1	Veiller à la croissance, la diversité de l’offre et à l’équilibre des territoires	11
1.4.1.2	Soutenir l’emploi et l’insertion professionnelle	11
1.4.1.3	Répondre au vieillissement de la population et au handicap	11
1.4.1.4	Promouvoir un habitat rénové	11
1.4.1.5	Encourager une évolution positive du parcours résidentiel en développant les mutations de logements et la vente HLM	11
1.4.2	STRATEGIE D’UTILITE SOCIALE ET DE QUALITE D’ACTION LOGEMENT IMMOBILIER	12
1.4.2.1	Maintenir une palette de loyers abordables	12
1.4.2.2	Améliorer la qualité de service	12
1.4.2.3	Rechercher et mesurer la satisfaction permanente des habitants	12
1.4.2.4	Développer le numérique et la proximité : les enjeux de la transformation des métiers au service des locataires et des accédants	12
1.4.2.5	Gérer les projets de renouvellement urbain	12
1.5	LE GROUPE 3F	13
1.5.1	GOUVERNANCE	13
1.5.2	PERIMETRE DE CONSOLIDATION	13
1.5.3	PATRIMOINE PAR SOCIETE	14
1.5.4	CHIFFRES CLES DU GROUPE 3F	14
1.5.4.1	Investissements et promotion	14
1.5.4.2	Éléments de gestion	14
1.5.4.3	Éléments financiers	14
1.5.5	PROJET D’ENTREPRISE 3F ET DEMARCHE RSE	15
1.5.5.1	Axe 1 : Mettre les clients au centre de nos préoccupations et de nos projets	15
1.5.5.2	Axe 2 : Répondre aux besoins des territoires - 3F, opérateur global de référence au sein d’ALI15	15
1.5.5.3	Axe 3 : Placer l’humain au cœur de notre projet	15
1.5.5.4	Modèle d’affaires 3F	15
1.5.5.5	Enjeux RSE de 3F	16
1.5.6	CADRE STRATEGIQUE PATRIMONIAL 3F	18
1.5.6.1	Production de logements sociaux	18
1.5.6.2	Rénovation du patrimoine	18
1.5.6.3	Renouvellement urbain	18
1.5.6.4	Traitement du patrimoine obsolète	18
1.5.6.5	Parcours résidentiel : vente aux locataires	18
1.5.7	CADRE STRATEGIQUE D’UTILITE SOCIALE 3F	19
1.5.7.1	Qualité de service et relation client	19

1.5.7.2 Mesure de la qualité de service	19
1.5.7.3 Management des contrats	19
1.5.7.4 Concertation locative	19
1.5.7.5 Service clientèle - Plateforme de contacts	19
1.5.7.6 Espace locataire - Extranet	20
1.5.7.7 Suivi des interventions	20
1.5.8 INNOVATION SOCIALE	20
1.5.8.1 Mobilité résidentielle	20
1.5.8.2 Engagement social	20

PARTIE 3 - CLAIRSIENNE **22**

1.1 ORIENTATIONS STRATEGIQUES DE CLAIRSIENNE	22
1.1.1 PRESENTATION SUCCINCTE DU PARC	23
1.2 STRATEGIE PATRIMONIALE	25
1.2.1 ENJEUX DE DEVELOPPEMENT DE L'OFFRE NOUVELLE	25
1.2.1.1 Renforcer la production dans les zones tendues	25
1.2.1.2 Intervenir prioritairement sur les communes déficitaires ou carencées et compenser les ventes	27
1.2.1.3 Développer l'offre dans les centres-villes et bourgs ont des projets de revitalisation	27
1.2.1.4 Poursuivre les produits destinés aux populations fragiles	27
1.2.1.4.1 Opérations mixtes	28
1.2.1.4.2 Logements a loyers minores	28
1.2.1.4.3 Offre PLAI adaptés aux ménages en cumul de difficultés	28
1.2.1.4.4 Logement des étudiants et jeunes actifs dans le cadre du plan des 60 000	28
1.2.1.4.5 Offre PLS	28
1.2.1.4.6 Logements de petite taille T1 et T2	28
1.2.1.5 Continuer l'offre d'hébergement et résidences spécifiques	29
1.2.1.5.1 Résidences sociales – foyers et logements d'insertion	29
1.2.1.6 Plan de développement de l'accession sociale	29
1.2.1.6.1 Les territoires d'intervention	30
1.2.1.6.2 Les produits envisagés et la cible de clientèle visée	30
1.2.1.6.3 favoriser la qualité du service rendu aux accédants	30
1.2.1.6.4 Transformation des PSLA et ménages modestes	31
1.2.2 ENJEUX DE PERFORMANCE ENERGETIQUE ET REHABILITATION DU PARC	31
1.2.2.1 Etat du parc en matière de performance énergétique	31
1.2.2.2 Stratégie de rénovation notamment énergétique	32
1.2.2.2.1 10 résidences en collectif	32
1.2.2.2.2 50 logements isolés	33
1.2.2.2.3 Maîtrise énergétique	33
1.2.2.2.4 Trajectoire énergétique	33
1.2.2.2.5 Individualisation des énergies	34
1.2.2.2.6 Travaux permettant d'accroître la qualité de vie – vieillissement et handicap	34
1.2.3 ENJEUX EN MATIERE DE VENTE HLM	36
1.2.3.1 Autorisations	36
1.2.3.2 Limitations du nombre des ventes	37
1.2.3.3 Plan de vente (hors BRS)	37
1.2.3.4 Organisme FONcier Solidaire et Bail Réel Solidaire B.R.S.	39
1.2.3.5 Réinvestissement des fonds	40
1.2.3.6 Modalités de gestion des copropriétés créées	40
1.2.3.7 Les DPE	40
1.2.4 ENJEUX EN MATIERE DE CONVENTIONS DE RENOUVELLEMENT URBAIN DE BORDEAUX METROPOLE	40
1.3 POLITIQUE SOCIALE ET ENGAGEMENTS EN MATIERE DE GESTION SOCIALE	41
1.3.1 ENJEUX DE SUIVI DE L'OCCUPATION SOCIALE	41
1.3.1.1 Etat des lieux de l'occupation sociale au 31 12 2018	41
1.3.2 ENJEUX DE MIXITÉ SOCIALE	48

1.3.2.1 Engagements pour assurer la mixité sociale dans les logements	48
1.3.2.2 Engagements pour l'accueil des ménages défavorisés	50
1.3.2.2.1 Respect de la réglementation : 1 ^{er} quartile	50
1.3.2.2.2 Respect de la réglementation : 2 ^{ème} , 3 ^{ème} et 4 ^{ème} quartile	50
1.3.2.2.3 Relogement des publics prioritaires et DALO	50
1.3.2.2.4 Engagements en faveur du logement transitoire	51
1.3.2.3 Engagement pour la prévention des impayés et le développement du lien social	51
1.3.2.3.1 Leviers pour la prévention des impayés	52
1.3.2.3.2 Leviers pour éviter les expulsions	53
1.3.2.3.3 Mutations solvabilisatrices	53
1.3.2.4 Engagements pour le développement de partenariats	53
1.3.2.4.1 Partenariats en faveur des jeunes	53
1.3.2.4.2 Partenariats en faveur des seniors	54
1.3.2.4.3 Partenariats en faveur des femmes fragilisées	54
1.3.2.4.4 Partenariats en soutien de l'économie solidaire	54
1.3.2.4.5 Partenariats en faveur de l'Insertion par l'emploi	54
1.3.2.4.6 Partenariats pour la lutte contre la fracture numérique	54
1.3.3 ENJEUX DE PARCOURS RESIDENTIELS	54
1.3.3.1.1 Mutations internes	54
1.3.3.1.2 Mobilités interbailleurs	55
1.3.3.1.3 Accession à la propriété dans le parcours résidentiel	55
1.4 POLITIQUE DE GESTION LOCATIVE, PROXIMITÉ ET SERVICE RENDU	56
1.4.1 ENJEUX D'AMELIORATION DU SERVICE RENDU	56
1.4.1.1 Classement Qualité de Service Rendu (QSR)	56
1.4.2 ENJEUX DE PROXIMITE ET DE DEVELOPPEMENT DE L'OFFRE DE SERVICES	57
1.4.2.1 Actions de proximité	57
1.4.2.2 Modernisation des loges et points d'accueil	57
1.4.2.3 Sécurisation de sites sensibles	57
1.4.2.4 Modernisation de l'offre de services	58
1.4.2.4.1 Création d'un extranet client	58
1.4.2.4.2 Numéro unique et centre client	58
1.4.2.4.3 Réactivité dans le traitement des demandes	58
1.4.2.4.4 Service d'astreinte	58
1.4.2.4.5 Optimisation des contrats	58
1.4.2.4.6 Dématérialisation des états des lieux et optimisation du process	58
1.4.2.4.7 Maîtrise des charges récupérables	58
1.4.3 SATISFACTION CLIENT	59
1.4.4 CONCERTATION	59
1.4.4.1 Conseil de Concertation Locative	59
1.4.4.2 Réunions locataires	59
1.5 NOUVELLE POLITIQUE DE LOYER	59
1.6 COUT DE GESTION	59
1.7 CONCERTATION AVEC LES PARTIES PRENANTES	60
1.7.1 17 EPCI ET 6 DEPARTEMENTS CONCERTES	60
PARTIE 4 – ENGAGEMENTS CHIFFRÉS	65
1.7.2 INDICATEURS PP-1 : AGREMENTS	65
1.7.2.1.1 Développement qualitatif / orientations	65
1.7.2.1.2 Conditions de réussites et d'atteinte des objectifs	65
1.7.2.1.3 Quantitatif	65
1.7.3 66	
1.7.4 INDICATEUR PP-2 : REHABILITATIONS « F-G »	66
1.7.4.1.1 Développement qualitatif	66
1.7.4.1.2 Conditions de réussites et d'atteinte des objectifs	66
1.7.4.1.3 Quantitatif	66
1.7.5 67	
1.7.6 INDICATEUR PP-3 : REHABILITATIONS PRETS CDC	67
1.7.6.1.1 Développement qualitatif	67
1.7.6.1.2 Conditions de réussites et d'atteinte des objectifs	67
1.7.6.1.3 Quantitatif	67
1.7.8 68	

1.7.9	INDICATEUR PP-4 : VENTE HLM	68
1.7.9.1.1	Développement qualitatif	68
1.7.9.1.2	Conditions de réussites et d'atteinte des objectifs	68
1.7.9.1.3	Quantitatif	68
1.7.10	INDICATEUR PP-5 et PP-5 COMPLEMENT : MUTATIONS	69
1.7.10.1.1	Développement qualitatif	69
1.7.10.1.2	Conditions de réussites et d'atteinte des objectifs	69
1.7.10.1.3	Quantitatif	69
1.7.11	INDICATEUR PS-1, PS2, PS-3 : POLITIQUE SOCIALE	70
1.7.11.1.1	Développement qualitatif	70
1.7.11.1.2	Conditions de réussites et d'atteinte des objectifs	70
1.7.11.1.3	Quantitatif	70
1.7.12	INDICATEUR G-1 : COUT DE GESTION	71
1.7.12.1.1	Développement qualitatif	71
1.7.12.1.2	Conditions de réussites et d'atteinte des objectifs	71
1.7.12.1.3	Quantitatif	71
1.7.13	72	72
1.7.14	INDICATEUR SR-1 : ACCESSIBILITE	72
1.7.14.1.1	Développement qualitatif	72
1.7.14.1.2	Conditions de réussites et d'atteinte des objectifs	72
1.7.14.1.3	Quantitatif	72
1.7.15	INDICATEURS PP-ACC-1 et PS-ACC-1, LIÉS A L'ACCESSION	73
1.7.15.1.1	Développement qualitatif	73
1.7.15.1.2	Conditions de réussites et d'atteinte des objectifs	73
1.7.15.1.3	Quantitatif	73
1.7.16	74	74
1.7.17	INDICATEUR PP-LF-1 A PP-LF3 LIÉS AUX LOGEMENTS FOYERS	74
1.7.17.1.1	Développement qualitatif	74
1.7.17.1.2	Conditions de réussites et d'atteinte des objectifs	74
1.7.17.1.3	Quantitatif	74

PARTIE 5 – CONTRÔLE ET ÉVALUATION DE LA CONVENTION, VIE DE LA CONVENTION **75**

1.7.17.2	SUIVI DE LA CONVENTION	75
1.7.17.3	ÉVALUATION DE LA CONVENTION	75
1.7.17.4	AVENANTS A LA CONVENTION	75
1.7.17.5	CLAUDE DE MODIFICATION SPECIFIQUE PS-1	75

ANNEXES **76**

ANNEXES 1 - ETAT DU PARC CLAIRSIENNE AU 01 01 2019	76
1.7.18 12 800 LOGEMENTS	76
1.7.19 6 DEPARTEMENTS, 44 EPCI	79
1.7.19.1 Les territoires d’implantation	79
1.7.19.2 Département Dordogne : 4 EPCI, 443 logements familiaux	80
1.7.19.3 Département Landes : 9 EPCI, 974 logements familiaux	85
1.7.19.4 Département Lot-et-Garonne : 2 EPCI, 49 logements familiaux	87
1.7.19.5 Département Pyrénées-Atlantiques : 1 EPCI, 78 logements	88
1.8 ANNEXES 2- OCCUPATION SOCIALE	89
1.8.1 PROFIL FAMILIAL	89
1.8.2 PROFIL AGE	89
1.8.3 PROFIL ECONOMIQUE	90
1.8.3.1.1 Revenus	90
1.8.3.1.2 Bénéficiaires de l’APL	91
1.8.4 BILAN DE LA R.O.L. 2010-2016	91

1.8.5 ATTRIBUTIONS	95
1.8.5.1.1 Attribution hors QPV par EPCI	95
1.8.5.2 Dordogne	95
1.8.5.3 Landes	96
1.8.5.3.1 Attributions en QPV par EPCI	96
1.8.5.4 Dordogne	98
1.8.5.5 Gironde	99
1.8.5.6 Landes	99
1.8.5.7 Lot-et-Garonne	100
1.8.5.8 100	
1.8.5.9 Pyrénées-Atlantiques	100
1.8.5.10 Gironde et Bordeaux Métropole	102
1.8.5.10.1 CA du Libournais	103
1.8.5.10.2 COBAS	104
1.8.5.11 Dordogne	105
1.8.5.11.1 CA du Grand Périgueux	105
1.8.5.12 Landes	106
1.8.5.12.1 CA Mont-de-Marsan	106
1.8.6 QUARTIERS PRORITAIRES	107
ANNEXE 3 – INDICATEURS	110
1.8.6.1 Voir le fichier dans le dossier annexe 3	110
ANNEXE 4 – PLAN DE VENTE (01-07-2020) PREVU PAR L'ARTICLE L.445-1 DU CCH	110
1.8.6.2 Voir le tableau qui suit	110
1.8.6.3 CF aussi le fichier dans le dossier annexe 4 (format excel)	110
ANNEXE 5 – NOUVELLE POLITIQUE DE LOYER	183
1.8.6.4 CF le fichier dans le dossier annexe 5 (vide)	183
ANNEXES 6 – CONCERTATION	183
1.8.6.5 CF le fichier dans le dossier annexe 6 (comptes rendu et courriers)	183
ANNEXES 7 – SIGNATURES	183

PARTIE 1 – ASPECTS GÉNÉRAUX

1.1 VISAS

1.1.1 SIGNATURES

- Madame la préfète de la Région Nouvelle-Aquitaine et du Département de la Gironde ;
- Monsieur le directeur général de CLAIRSIENNE ;
- Monsieur le président du conseil départemental de la Gironde ;
- Monsieur le président du conseil départemental du Lot-et-Garonne ;
- Monsieur le président de Bordeaux Métropole ;
- Monsieur le président de la communauté d'agglomération Bergeracoise ;
- Monsieur le président de la communauté d'agglomération du Grand Périgueux ;
- Monsieur le Président de la communauté d'agglomération du Libournais (CALI) ;
- Monsieur le président de la communauté de communes de Montesquieu ;
- Monsieur le président de la communauté de communes du Pays Foyen ;
- Monsieur le président de la communauté de communes du Jalle Eau Bourde ;
- Monsieur le président de la communauté d'agglomération du Grand Villeneuvois ;
- Monsieur le président de la communauté d'agglomération de la Rochelle ;

1.1.2 VISAS

Vus

- La loi n° 2009-323 du 25 Mars 2009 de mobilisation pour le logement et la lutte contre l'exclusion, article 1 ;
- La loi n° 2017-86 du 27 janvier 2017 relative à l'égalité et à la citoyenneté (EC) ;
- Le décret n°2017-922 du 9 mai 2017 modifiant le chapitre III du titre V du livre III du code de la construction et de l'habitation relatif au régime juridique des logements locatifs conventionnés et le titre IV du livre IV du même code relatif aux rapports des organismes d'habitations à loyer modéré et des bénéficiaires ;
- La loi n° 2018-1021 du 23 novembre 2018 portant évolution du logement, de l'aménagement et du numérique (ELAN) ;
- Décret n° 2019-801 du 26 juillet 2019 relatif aux conventions d'utilité sociale des organismes d'habitation à loyer modéré et des sociétés d'économie mixte de construction et de gestion de logements sociaux

Vus

- Les 6 conseils départementaux :
 - Conseil départemental de la Gironde (signataire)
 - Conseil départemental de la Dordogne
 - Conseil départemental des Landes
 - Conseil départemental du Lot-et-Garonne (signataire)
 - Conseil départemental des Pyrénées Atlantique
 - Conseil départemental de Charente Maritime

Vus

- Les 17 EPCI / EPT dotés d'un PLH ou tenus d'en faire un ou ayant la compétence habitat avec au moins un QPV :
 - Bordeaux Métropole (signataire de fait)
 - Communauté d'agglomération Bergeracoise (CAB) (signataire)
 - Communauté d'agglomération du Grand Périgueux (signataire)

- Communauté d'agglomération Bassin d'Arcachon Sud (Cobas)
- Communauté d'agglomération du Libournais (CALI) (signataire)
- Communauté de Communes de Montesquieu (signataire)
- Communauté d'agglomération du Bassin d'Arcachon Nord (Coban)
- Communauté de Communes du Cubzaguais
- Communauté de Communes du Pays Foyen (signataire)
- Communauté de communes Jalle Eau Bourde (signataire)
- Communauté d'agglomération du Grand Dax
- Communauté d'agglomération du Pays de Marsan
- Communauté d'agglomération du Grand Villeneuveois (signataire)
- Communauté d'agglomération Val de Garonne Agglomération
- Communauté d'agglomération du Pays Basque
- Communauté d'agglomération de La Rochelle (signataire)
- Communauté d'agglomération de Royan Atlantique

Vus

- Les délibérations prises par le Conseil d'administration
 - Délibération d'approbation du PSP 2019-2025 le 20 06 2019
 - Délibération d'engagement dans l'élaboration de la CUS le 15 12 2017
 - Délibération de relance de la CUS le 25 04 2019
 - Le Conseil d'Administration de CLAIRSIENNE a approuvé, lors de sa réunion du 13 décembre 2019, la Convention d'Utilité Sociale de la Société et donné pouvoir à ses dirigeants pour procéder à la signature avec l'Etat ;
- Le Plan de Concertation Locative 2019-2022 validé et approuvé par le CA du 21 03 2019.

Vus

- Les démarches d'association les 23 collectivités locales
- Les démarches de concertation avec le conseil de concertation des locataires

Il a été convenu ce qui suit :

1.2 OBJET ET DURÉE DE LA CONVENTION

1.2.1 OBJET DE LA CONVENTION

L'article L. 445-1 du CCH fait obligation aux organismes de logements sociaux de signer avec l'Etat une Convention d'Utilité Sociale pour la période 2019-2025.

La Convention d'Utilité Sociale décline notamment les politiques d'investissement sur le patrimoine existant, de développement de l'offre nouvelle, de loyers-surloyers, de gestion sociale et de qualité de service.

La présente convention porte sur 12 827 logements locatifs sociaux et 539 ensembles immobiliers sur 161 communes d'implantation.

Entrent dans le champ de la CUS, les logements-foyers et les résidences sociales qui constituent néanmoins une catégorie autonome ainsi que les logements produits en accession.

1.2.2 DURÉE DE LA CONVENTION

La présente convention est signée pour une durée de 6 ans. Elle prend effet au 01/07/2019. A terme, elle pourra être renouvelée pour 6 années.

1.2.3 COEXISTENCE DE LA CUS ET DES CONVENTIONS A.P.L.

La CUS ne met pas fin au système de conventionnement à l'APL par programme. Les engagements en termes de gestion sociale qui sont de même nature que ceux figurant dans les conventions APL s'y substituent sans qu'il soit nécessaire de les formaliser par des avenants aux conventions APL en cours.

Les engagements des conventions APL de nature différente aux engagements figurant dans le cahier des charges de gestion sociale ou auxquels il n'a pas été dérogé demeurent applicables.

1.2.4 CONTEXTE DE LA CUS

Les objectifs quantitatifs et qualitatifs inscrits dans la présente Convention d'Utilité Sociale ont été fixés en fonction des orientations stratégiques de l'organisme qui prennent en compte :

- Son Plan Stratégique de Patrimoine actualisé au 20/06/2019
- Les orientations nationales et locales des politiques de l'habitat
- Les orientations nationales et locales du groupe
- Les capacités techniques et financières actuelles et projetées de l'organisme

Ils s'inscrivent dans un contexte réglementaire, socio-économique et financier connu au moment de leur élaboration, c'est-à-dire au 20/06/2019. Ils intègrent d'une part des hypothèses de risque raisonnable communément admises (évolution des taux d'emprunt, risques d'impayés et de vacance...) et d'autre part des hypothèses de rapprochement et/ou fusion avec un autre organisme.

Toutefois, si la réglementation et les financements qui fixent actuellement le modèle socio-économique du logement social venaient à être modifiés en profondeur durant la période de la CUS ou après la fixation des objectifs, ceux-ci pourraient en être impactés de façon importante.

Par ailleurs, CLAIRSIENNE a déposé le 05/06/2019 des demandes de révision des loyers plafonds sur les résidences qui font l'objet de changement de catégorie de qualité de service rendu faisant suite à la mise en œuvre des précédents PSP. La poursuite de l'ambition de développement et de requalification du patrimoine dépend de l'obtention de l'accord de révision.

PARTIE 2 – PREAMBULE

CLAIRSIENNE a rejoint le groupe 3F le 23 septembre 2018. Le bilan de la première convention d'utilité sociale 2011-2016 du groupe a été établi conjointement avec l'Etat, représenté par le Préfet de la Région d'Ile-de-France, en mai 2018. Il a été jugé globalement positif, notamment en termes de développement de l'offre de logements sociaux, avec 17 535 demandes de financement pour un engagement de 16 441, et de commercialisation de logements, avec 4 322 logements mis en commercialisation pour un engagement de 3 521. En matière de livraisons, l'engagement de 17 289 logements n'a pas été atteint avec 15 130 logements mis en service, du fait notamment d'une prévision peu cohérente au regard des demandes de financement déposées par la SADIF, ESH absorbée par Immobilière 3F en 2011. En matière énergétique, au 31 décembre 2016, 80 % du parc est classé en étiquettes A, B, C ou D. Enfin, des progrès conséquents ont été accomplis sur la période en faveur des ménages défavorisés, avec 20 % des attributions relevant des accords collectifs départementaux en fin de période pour un objectif de 8 % et 12 % des attributions en faveur de ménages DALO en 2016 (14 % en ZUS et 11 % hors ZUS) pour un objectif de 15 %.

Pour la convention d'utilité sociale 2ème génération 2019-2025, le contexte du logement social et en particulier celui du groupe 3F, ont fortement évolué.

Après les lois Duflot (loi n° 2013-61 relative à la mobilisation du foncier public en faveur du logement et au renforcement des obligations de production de logement social du 18 janvier 2013) et Alur (loi n° 2014-366 pour l'accès au logement et un urbanisme rénové du 24 mars 2014) promulguées sur la période 2011-2016, le logement social a été concerné par deux nouvelles lois, la loi relative à l'égalité et à la citoyenneté en 2017 (loi n° 2017-86 du 27 janvier 2017) et la loi Elan en 2018, portant évolution du logement, de l'aménagement et du numérique (loi n° 2018-1021 du 23 novembre 2018). Par ailleurs et peut-être surtout, le logement

social a vu son modèle économique impacté par la loi de finances pour 2018 avec notamment la réduction de loyer de solidarité (RLS) et la hausse de la TVA sur les opérations locatives sociales (augmentation du taux de 5,5 % à 10 %).

Précédemment filiale du comité interprofessionnel du logement Solendi, Immobilière 3F, est devenue filiale d'Action Logement Immobilier (ALI) au 1^{er} janvier 2017, à la suite de la loi n° 2016-719 du 1^{er} juin 2016 habilitant le Gouvernement à adopter des mesures relevant du domaine de la loi pour simplifier et rationaliser l'organisation de la collecte de la participation des employeurs à l'effort de construction et la distribution des emplois de cette participation.

Action Logement Immobilier, société par actions simplifiée unipersonnelle, met en œuvre au travers de ses filiales (dont Immobilière 3F) et sous-filiales (dont CLAIRSIENNE) la stratégie immobilière d'Action Logement Groupe (anciennement l'Union des entreprises et des salariés pour le logement [UESL]), association loi 1901 pilotée par les organisations patronales et syndicales de salariés et gérant paritairement la participation des employeurs à l'effort de construction.

1.3 ACTION LOGEMENT GROUPE

En janvier 2018, action Logement a signé la convention quinquennale 2018-2022 avec l'Etat, devant mobiliser 15 milliards d'euros, avec pour objectif principal d'améliorer les conditions de logements des salariés afin de favoriser leur accès à l'emploi et également de maintenir, voire renforcer leur pouvoir d'achat.

Cinq actions prioritaires ont été fixées :

- Renforcer la qualité de vie dans les quartiers au travers du NPNRU
- Accélérer la production de logements
- Consolider le parcours résidentiel et professionnel des salariés, notamment des jeunes
- Accélérer la lutte contre la fracture territoriale
- Promouvoir la rénovation et la lutte contre la précarité énergétique.

Ses premières traductions opérationnelles ont été :

- La mise en place du PHBB 2.0 lancé en juin 2018
- L'appel à la manifestation d'intérêts de l'Organisme National des Ventes (ONV) qui a permis d'identifier 11 000 logements susceptibles d'être proposés à la vente
- Le lancement de l'opération Action Cœur de ville, doté de 1,5 Milliards d'euros qui permettra de conforter les centres-villes de 222 communes
- Le lancement de l'opération « Louer pour l'emploi ».

1.4 ACTION LOGEMENT IMMOBILIER

Action Logement Immobilier gère aujourd'hui 926 000 logements sociaux au sein de 62 ESH, dont 234 468 logements familiaux pour le groupe 3F (129 571 pour Immobilière 3F / 12 827 pour CLAIRSIENNE). En 2018, 22 180 logements ont été livrés, 25 127 mis en chantier et 35 818 programmés (33 776 logements locatifs, 2 042 logements en accession sociale).

Ses objectifs sont de doubler la production locative par rapport à 2014, ainsi que l'accession sociale (2 000 logements actuellement) et d'accélérer la transition énergétique (37 000 logements réhabilités en 2018).

Les conventions d'utilité sociale de 2^{ème} génération des 62 ESH, filiales et sous-filiales d'Action Logement Immobilier, sont l'opportunité de porter cette ambition et de renforcer la concertation avec les acteurs des territoires : l'Etat, les collectivités territoriales et les associations de locataires.

1.4.1 CADRE STRATEGIQUE PATRIMONIAL D'ACTION LOGEMENT IMMOBILIER

Il se définit autour de 5 axes :

1.4.1.1 VEILLER A LA CROISSANCE, LA DIVERSITE DE L'OFFRE ET A L'EQUILIBRE DES TERRITOIRES

Les sociétés d'Action Logement Immobilier poursuivront leur politique de développement accéléré sur les zones tendues en renforçant leur maîtrise d'ouvrage et en utilisant les acquisitions en VEFA en complément. Elles interviendront aussi dans les autres territoires notamment en participant activement aux solutions apportées dans le cadre du dispositif Action Cœur de Ville.

1.4.1.2 SOUTENIR L'EMPLOI ET L'INSERTION PROFESSIONNELLE

Il s'agit :

- d'encourager l'accès au logement des 600 000 jeunes bénéficiant d'une mesure de politique de l'Emploi (dont 568 000 en contrat d'apprentissage en 2017), en développant notamment une offre de meublés et des services associés, par exemple via la colocation (40% des colocataires sont des jeunes actifs) ;
- de développer l'offre locative jeune actifs / étudiants en lien avec des partenaires gestionnaires.

La mobilité territoriale des locataires au service de leur emploi sera facilitée au sein d'une même société mais également au sein du parc de toutes les sociétés d'Action Logement Immobilier.

1.4.1.3 REPONDRE AU VIEILLISSEMENT DE LA POPULATION ET AU HANDICAP

Le maintien des personnes âgées et handicapées dans leur logement sera favorisé au moyen de travaux d'adaptation et l'innovation en matière de partenariat avec les associations et les entreprises sera développée pour faciliter la vie des seniors (services de proximité, objets connectés...). L'accessibilité et l'adaptation du parc aux personnes âgées ou à mobilité réduite constituera une action prioritaire pour les sociétés d'Action Logement Immobilier.

1.4.1.4 PROMOUVOIR UN HABITAT RENOVE

Les sociétés d'Action Logement Immobilier procéderont à l'accélération de la transition énergétique de leur patrimoine notamment en mobilisant la deuxième tranche du PHBB 2, en visant à réduire les charges locatives principalement liées au chauffage des logements en imaginant des solutions innovantes (construction et rénovation) ou en utilisant plus largement les contrats de performance énergétique avec les fournisseurs. La politique de réhabilitation fera davantage l'objet d'évaluations précises avec les fournisseurs d'énergie et de communications auprès des habitants. Le déploiement de solutions « photovoltaïques » sera développé pour les sociétés situées sur des territoires pertinents.

1.4.1.5 ENCOURAGER UNE EVOLUTION POSITIVE DU PARCOURS RESIDENTIEL EN DEVELOPPANT LES MUTATIONS DE LOGEMENTS ET LA VENTE HLM

La mutation de logement au sein du parc des sociétés d'Action Logement Immobilier sera facilitée au bénéfice des locataires en place souhaitant un autre logement notamment pour des raisons économiques, de mobilité professionnelle ou encore de modification de la taille du ménage.

La vente HLM permettra d'assurer un meilleur équilibre des quartiers et favorisera la mixité sociale et le parcours résidentiel des locataires. Elle permettra aussi à des salariés d'anticiper la baisse de leurs ressources à l'arrivée de la retraite en devenant propriétaire de leur logement principal. Afin d'amplifier ces effets positifs sur les quartiers et les villes tout en respectant les enjeux de la loi SRU et tenant compte des spécificités locales, l'ambition des sociétés d'Action Logement Immobilier est de porter la vente à 1% du parc. Elles développeront et généraliseront des dispositifs permettant d'assurer la sécurisation des

acquéreurs (garantie de rachat et relogement) et elles veilleront à la qualité de la gestion des copropriétés issues de la vente.

1.4.2 STRATEGIE D'UTILITE SOCIALE ET DE QUALITE D'ACTION LOGEMENT IMMOBILIER

Il se définit également autour de cinq axes :

1.4.2.1 MAINTENIR UNE PALETTE DE LOYERS ABORDABLES

Il est nécessaire de maintenir une diversité de loyers pour offrir une plus grande mixité sociale sur les territoires et proposer une solution logement adaptée aux diverses situations des demandeurs, par exemple en participant au développement des 40 000 PLAI pour offrir des loyers plus bas aux ménages les plus modestes, ou en proposant pour les jeunes salariés des loyers ajustés.

Les sociétés d'Action Logement Immobilier seront particulièrement attentives aux situations des salariés qui ne perçoivent aucune aide et qui rencontrent des difficultés pour accéder à un logement locatif. La recherche de solutions pour les situations d'urgence sociale se fera notamment par la participation à la création de 50 000 places d'hébergement d'urgence proposées par le Gouvernement (notamment les 10 000 places en pension de famille).

1.4.2.2 AMELIORER LA QUALITE DE SERVICE

La poursuite des efforts en matière d'innovation sociale est primordiale en créant les conditions de mise en place des services de proximité aux habitants, notamment en direction des personnes âgées ou en favorisant le maintien du lien social et économique dans les quartiers et territoires en repli. La fluidité du parcours résidentiel sera facilitée par des aménagements pratiques à l'entrée et à la sortie du logement.

1.4.2.3 RECHERCHER ET MESURER LA SATISFACTION PERMANENTE DES HABITANTS

Au-delà des enquêtes de satisfaction conduites par les bailleurs sociaux auprès de leurs locataires qui sont un des indicateurs permettant de mesurer la qualité de service dans le logement social, des sondages sont préconisés après travaux de réhabilitation, de résidentialisation ou à la livraison des immeubles neufs en utilisant notamment des processus digitaux.

1.4.2.4 DEVELOPPER LE NUMERIQUE ET LA PROXIMITE : LES ENJEUX DE LA TRANSFORMATION DES METIERS AU SERVICE DES LOCATAIRES ET DES ACCEDANTS

La relation aux locataires / accédants sera renforcée par des moyens digitaux permettant une plus grande couverture des possibilités de contacts (plages horaires, ...) notamment pour les clients salariés ou éloignés des lieux d'accueil. Les sociétés d'Action Logement Immobilier poursuivront leur effort de modernisation de la relation Client (applications smartphones, signature digitale des baux et EDL, numérisation du dossier client, dématérialisation des avis d'échéances, etc.) en vue de simplifier les démarches administratives des locataires accédants.

1.4.2.5 GERER LES PROJETS DE RENOUVELLEMENT URBAIN

Il s'agit :

- de renforcer la concertation avec les parties prenantes dans le cadre des opérations de renouvellement urbain (notamment les habitants) ;
- d'améliorer la tranquillité résidentielle par l'intervention des partenaires (Etat et Collectivités) et l'expérimentation de plateformes permettant notamment le signalement de dysfonctionnement par des locataires ou citoyens. Un observatoire national des faits d'incivilité sera mis en place.

1.5 LE GROUPE 3F

Au 31 décembre 2018, Immobilière 3F est détenue par Action Logement Immobilier à hauteur de 93,13 %. Il est à noter la sortie d'Immobilière Podeliha du groupe au 31 mai 2018 et l'entrée de CLAIRSIENNE le 23 septembre 2018.

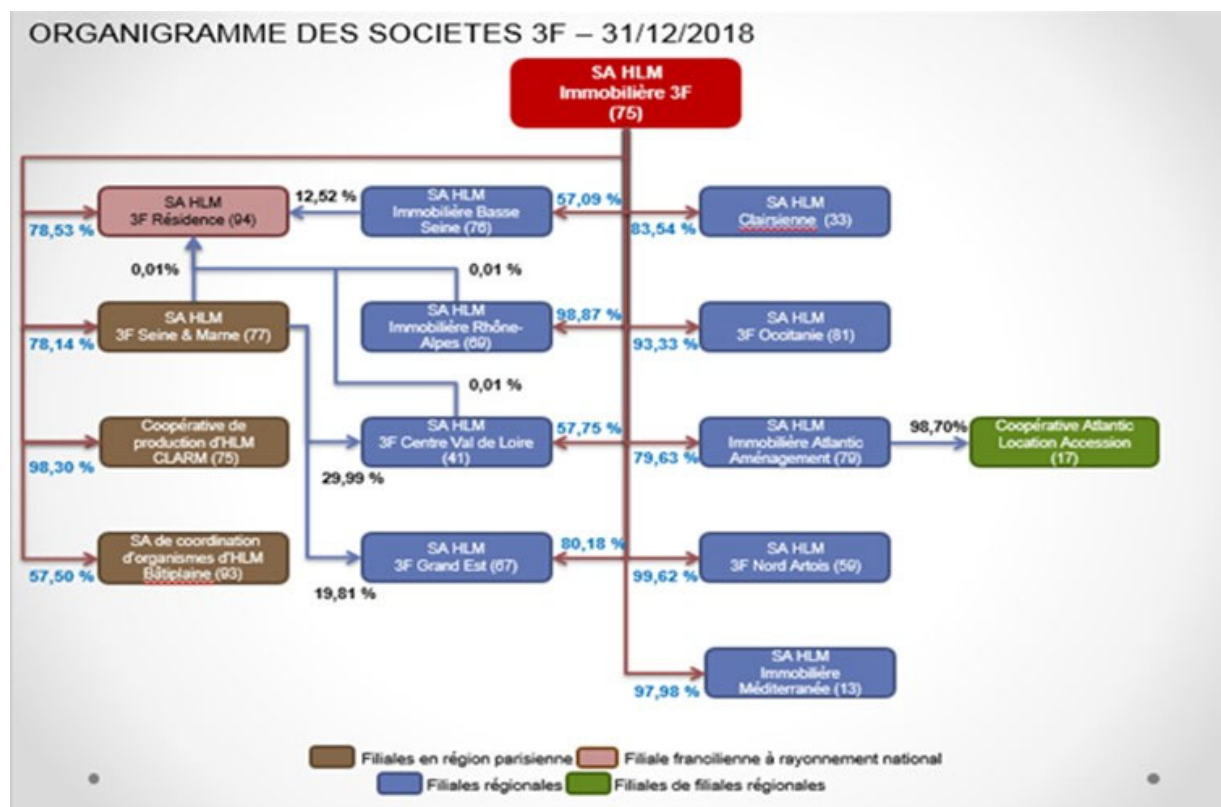

1.5.1 GOUVERNANCE

Pour chacune des sociétés 3F, le conseil d'administration, caractérisé par la dissociation des fonctions de président et de directeur général avec des mandats de trois ans, durée également du mandat pour les administrateurs, se réunit au minimum quatre fois par an.

Au niveau d'Immobilière 3F, en tant que maison mère, le conseil d'administration s'appuie sur cinq comités spécialisés : comité d'orientation stratégique, comité d'audit et des comptes, comité de suivi des attributions et des politiques sociales, comité de suivi des achats et comité des rémunérations, permettant des échanges plus fournis et plus approfondis sur les sujets essentiels de la vie du groupe.

1.5.2 PERIMETRE DE CONSOLIDATION

Au 31 décembre 2018, le périmètre de consolidation du groupe est le suivant :

Dénomination sociale	Siège social	Capital social en €	Pourcentage d'intérêt
3F Résidence	Ivry-sur-Seine (94)	55 923 610	85,69%
3F Seine et Marne	Senlis (77)	12 327 600	78,14%
Immobilière Basse Seine	Le Havre (76)	1 627 095	57,09%
3F Nord Artois	Villeneuve-d'Ascq (59)	14 368 040	99,62%
Immobilière Rhône-Alpes	Lyon (69)	48 156 667	98,87%
3F Centre Val de Loire	Blois (41)	67 888 036	81,18%
3F Occitanie	Nazareth (81)	24 505 173	93,33%
3F Grand Est	Strasbourg (67)	151 488 540	95,66%
Immobilière Méditerranée	Marseille (13)	22 104 732	97,98%
Immobilière Atlantique Aménagement	Niort (79)	18 889 444	79,63%
Clairienne	Bordeaux (33)	3 485 744	83,54%

Les sociétés ne présentant pas un caractère significatif par rapport aux comptes consolidés sont exclues de la consolidation. Il s'agit de la Clarm, détenue par Immobilière 3F à 98,45 %, de BâtiPlaine (à 57,5 %) et d'Atlantic Location Accession (détenue par Immobilière Atlantic Aménagement à 98,7 %).

1.5.3 PATRIMOINE PAR SOCIETE

Patrimoine 3F au 31 décembre 2018	Logements	Equivalents logements dans les foyers	Commerces	TOTAL
Immobilière 3F	129 571	269	1 343	131 183
3F Seine et Marne	8 065		16	8 081
CLARM	30			30
Résidence Sociale de France	22	16 072	81	16 175
Immobilière Nord-Artois	4 928		24	4 952
Immobilière Centre Loire	11 999	47	52	12 098
Immobilière Midi-Pyrénées	2 691		31	2 722
Immobilière Basse-Seine	14 878	27	135	15 040
Immobilière Grand Est	7 959	445	55	8 459
Immobilière Rhône-Alpes	19 268	10	192	19 470
Immobilière Méditerranée	6 454		16	6 470
Immobilière Atlantic Aménagement	16 891	1 053	69	18 013
Clairsienne	11 712	1 185	66	12 963
Patrimoine 3F	234 468	19 108	2 080	255 656

Le groupe 3F, fort de 3400 salariés, dont 45 % personnel de proximité, est présent dans 11 régions et 53 départements. Son parc de logements familiaux présente les caractéristiques suivantes :

- 58,7 % des logements en Ile de France, 41,3 % en régions
- 97,2 % de logements collectifs (97,4 % en Ile de France, 96,8 % en régions)
- 34,5 ans d'âge moyen (38,9 ans en Ile de France, 28,1 ans en régions)

1.5.4 CHIFFRES CLES DU GROUPE 3F

1.5.4.1 INVESTISSEMENTS ET PROMOTION

- Montant des investissements : 1 402 M€ (1 152 pour la promotion, 251 pour l'amélioration)
- Engagements fonciers : 10 821 logements (4 565 en Ile de France, 6 256 en régions)
- Agréments obtenus : 9 970 logements
- Mises en chantier : 7 502 logements (6 100 en construction neuve, 1 255 en acquisition-amélioration, 147 en accession sociale)
- Entrées en gestion : 10 022 logements (6 237 en construction neuve, 3 713 en acquisition-amélioration, 72 en accession sociale)

1.5.4.2 ELEMENTS DE GESTION

- Attributions de logement : 22 180
- Taux de refus pour motif de ressources : 1,45 %
- Taux de rotation des locataires : 9 %
- Vacance hors vacance technique : 1,4 %
- Taux de recouvrement : 98,61 %
- Vente de logements : 1 160 actes authentiques

1.5.4.3 ELEMENTS FINANCIERS

- Total du bilan : 16 967 M€
- Capitaux propres : 6 589 M€
- Chiffre d'affaires : 1 505 M€, dont 1 164 de loyers
- Annuités financières rapportées aux loyers (nettes des produits financiers) : 39,8 %
- Résultat net : 211 M€
- Autofinancement net : 112 M€
- Marge financière sur vente de logements (CA – KRD) : 137 M€
- Trésorerie : 185 M€

1.5.5 PROJET D'ENTREPRISE 3F ET DEMARCHE RSE

Sur la période 2018-2021, le projet d'entreprise 3F, Imagine 2021, en cohérence avec la stratégie d'Action Logement Immobilier, et avec la transformation digitale comme ligne de force sur l'ensemble des activités, est structuré autour des trois axes suivants :

1.5.5.1 AXE 1 : METTRE LES CLIENTS AU CENTRE DE NOS PREOCCUPATIONS ET DE NOS PROJETS

- Développer le logement de demain économe, durable, évolutif et connecté
- Accompagner les parcours résidentiels
- Renforcer la relation clients en simplifiant les démarches
- Améliorer le fonctionnement des équipements et réduire les délais d'intervention
- Veiller à la sécurité et à la tranquillité des personnes et des biens
- Déployer une stratégie commerciale mobilisant le numérique
- Renforcer la cohésion sociale et développer l'innovation
- Diversifier l'offre de services

1.5.5.2 AXE 2 : REpondre AUX BESOINS DES TERRITOIRES - 3F, OPERATEUR GLOBAL DE REFERENCE AU SEIN D'ALI

- Mettre en œuvre la stratégie territoriale définie avec ALI
- Maintenir un haut niveau de production et répondre aux besoins spécifiques des territoires
- Elargir notre contribution à la requalification urbaine
- Amplifier nos actions en faveur du développement durable

1.5.5.3 AXE 3 : PLACER L'HUMAIN AU CŒUR DE NOTRE PROJET

- Instaurer de nouveaux modes de travail
- Développer de nouvelles compétences
- Renouveler les outils de travail
- Améliorer la qualité de vie au travail

Il a pour objectif premier de répondre aux besoins logement de ses parties prenantes.

Le projet d'entreprise 3F est en complète cohérence avec la démarche RSE de 3F. En 2018, à la suite de la transposition en droit français de la directive européenne du 22 octobre 2014 relative à la publication d'informations non financières (ordonnance n° 2017-1180 du 19 juillet 2017 relative à la publication d'informations non financières par certaines grandes entreprises et certains groupes d'entreprises et son décret d'application n° 2017-1265 du 9 août 2017), le reporting RSE a été remplacé par un nouveau dispositif de déclaration de performance extra-financière (DPEF).

La déclaration de performance extra-financière du groupe 3F, présentant notamment le modèle d'affaires 3F et l'identification de ses principaux enjeux RSE, doit permettre aux parties prenantes de 3F de mieux appréhender sa démarche RSE, partie intégrante de son projet d'entreprise, **Imagine 2021**.

1.5.5.4 MODELE D'AFFAIRES 3F

Le secteur d'activité du groupe 3F est le logement social, qui répond à une problématique majeure de la société française qui est le besoin en logements abordables, locatifs, thématiques ou en accession, et qui comporte par essence une forte empreinte sociale, environnementale et sociétale.

Le modèle d'affaires 3F peut se synthétiser comme suit :

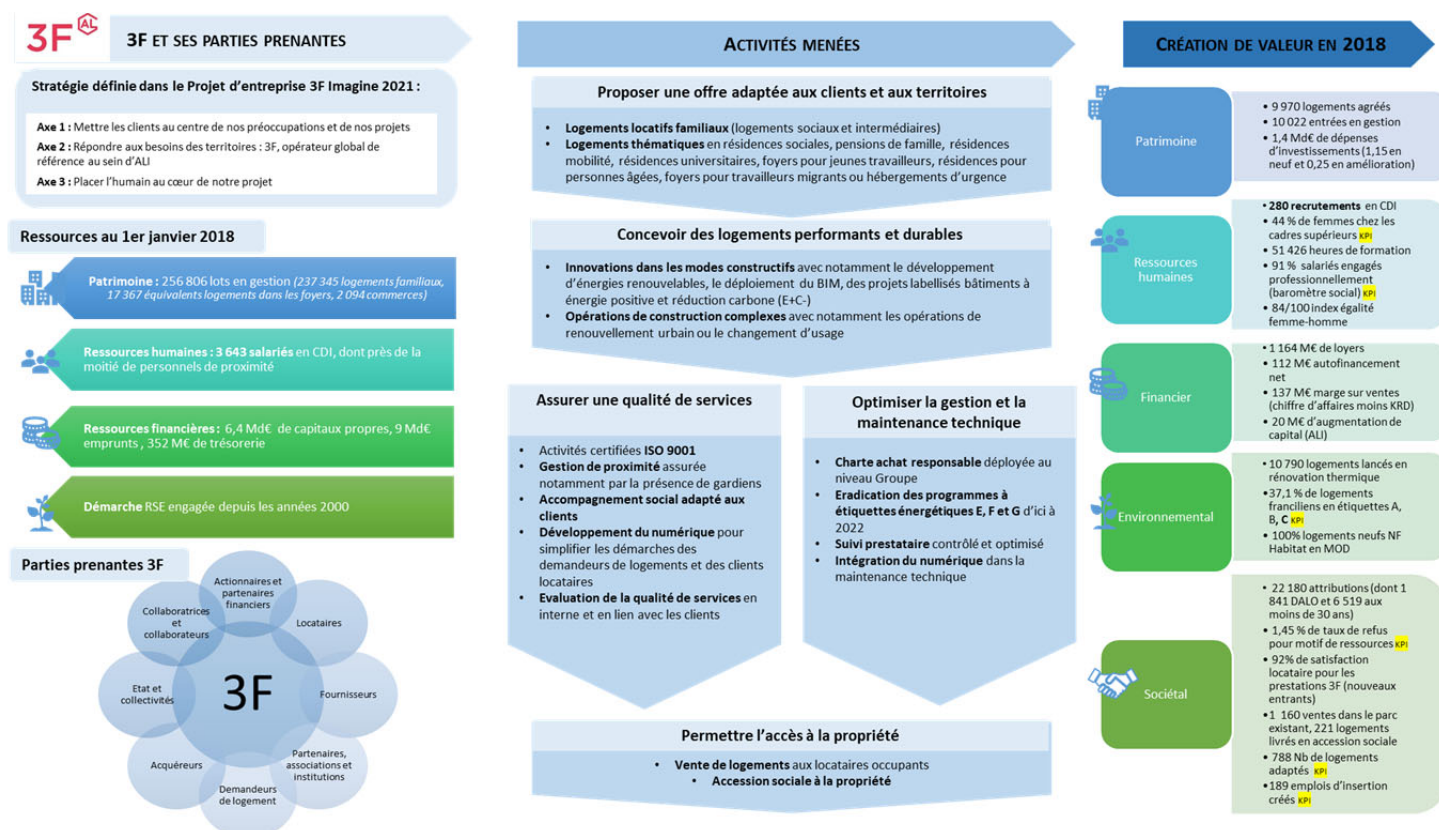

1.5.5.5 ENJEUX RSE DE 3F

Sur la base d'entretiens et d'enquêtes auprès de ses parties prenantes, 3F a menée en 2018, accompagné d'un prestataire extérieur, dans le cadre de sa DPEF, un premier exercice dit d'analyse de matérialité (la matérialité correspond à l'importance des enjeux du développement durable, c'est-à-dire leur influence positive comme négative sur les activités d'une entreprise ou celles de ses parties prenantes), portant sur l'identification des enjeux sociaux et environnementaux les plus pertinents par rapport à son modèle d'affaires et leur priorisation.

Dans un premier temps, 3F a identifié 20 enjeux couvrant 5 thématiques. Ces enjeux renvoient à des problématiques générales (relations fournisseurs et achats responsables, maîtrise des impacts environnementaux internes, etc.) et spécifiques à l'activité de 3F (sécurité et intégration dans les quartiers, accompagnement des locataires tout au long de leur parcours, etc.) :

Empreinte environnementale des offres et services	<ol style="list-style-type: none"> 1. Énergie et Climat 2. Biodiversité 3. Économie circulaire et optimisation de la consommation de matières 4. Optimisation de la ressource en eau 5. Santé et confort de vie dans les logements
Innovation et performance des offres et services	<ol style="list-style-type: none"> 6. Capacité d'innovation et intégration du numérique 7. Évolutivité des bâtiments liée aux usages 8. Partenariats stratégiques

Relations avec les locataires et les territoires	9. Sécurité et intégration dans les quartiers 10. Diversité et mixité sociale 11. Accompagnement des locataires tout au long de leurs parcours 12. Qualité de service et de la relation avec les locataires 13. Communication et transparence vis-à-vis de l'attribution des logements
Collaborateurs	14. Maîtrise des impacts environnementaux internes 15. Santé et sécurité des collaborateurs 16. Qualité de vie au travail et engagement interne et externe des collaborateurs 17. Diversité et équité 18. Employabilité, formations, évolution des compétences
Gouvernance	19. Relations fournisseurs et achats responsables 20. Ethique des affaires et confidentialité des données

Dans un second temps, 3F a croisé son pro

pre point de vue et de celui de ses parties prenantes internes et externes. Les résultats obtenus ont permis de sélectionner 11 enjeux très importants ou prioritaires, synthétisés dans la matrice de matérialité des enjeux RSE du groupe 3F :

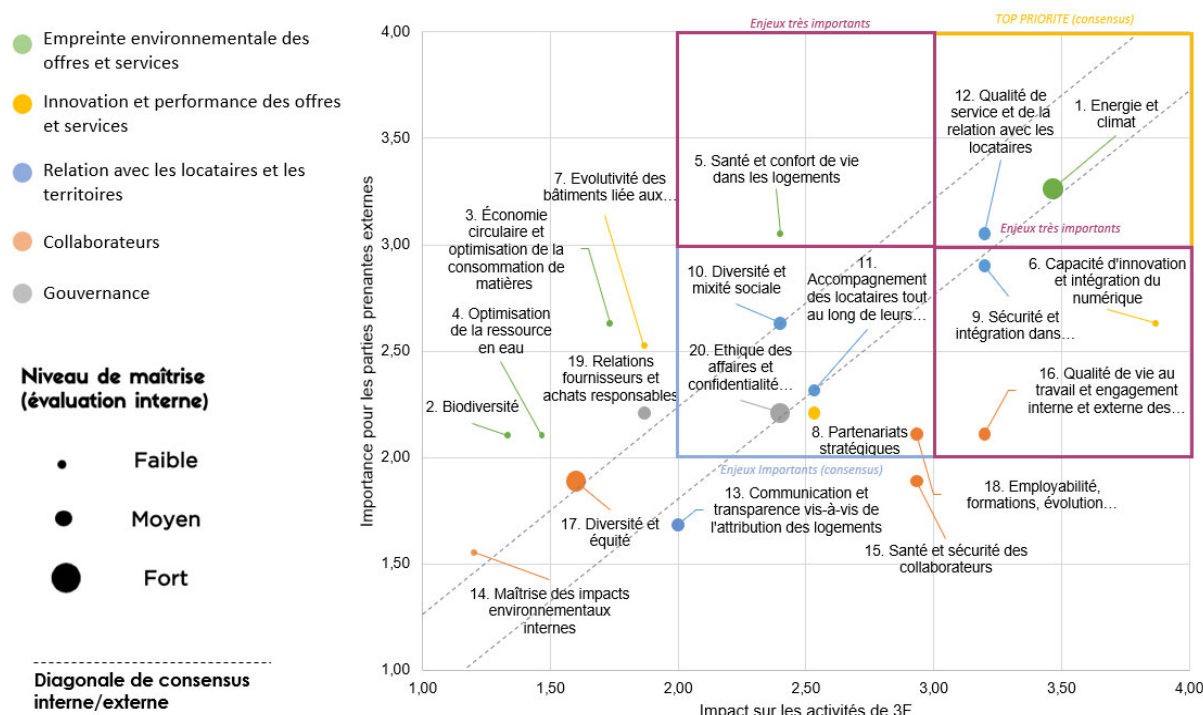

Les cadres stratégiques patrimonial et d'utilité sociale 3F s'inscrivent d'une part dans le cadre du projet d'entreprise 3F, Imagine 2021, et de sa démarche RSE, et d'autre part dans les cadres stratégiques patrimonial et d'utilité sociale d'Action Logement Immobilier, présentés précédemment.

Ils intègrent également les conclusions de la clause de revoyure pour le logement social et les engagements des parties pour la période 2020-2022, signés entre l'Etat et les acteurs du logement social le 25 avril 2019.

Ils sont dépendants enfin du contexte réglementaire, socio-économique et financier du logement social, susceptible de subir de profondes modifications comme l'a montré la loi de finances pour 2018. Pour cette raison, les engagements du groupe 3F sont donnés dans le cadre des conditions connues à ce jour, l'évolution de ces dernières pouvant alors impacter les résultats escomptés indépendamment de la responsabilité des sociétés du groupe 3F.

Suivant ses propres spécificités et celles de ses parties prenantes, chaque société 3F adaptera sa CUS 2^{ème} génération par rapport aux grandes lignes définies par le groupe 3F, dans le cadre plus général défini par Action Logement Immobilier.

1.5.6 CADRE STRATEGIQUE PATRIMONIAL 3F

Cinq axes principaux définissent le cadre stratégique patrimonial 3F :

1.5.6.1 PRODUCTION DE LOGEMENTS SOCIAUX

D'un niveau déjà élevé (autour de 4% du patrimoine), la production du groupe 3F continuera de croître sur la période 2019-2021, pour se stabiliser ensuite jusqu'en 2024. Cette production répondra aux besoins des différentes parties prenantes, aussi bien en termes de logements locatifs sociaux et très sociaux (PLAI), de logements en accession sociale à la propriété, que de logements thématiques (hébergements d'urgence, pensions de famille, résidences sociales, résidences intergénérationnelles, ...), et en termes de localisations, notamment en zones tendues. Cette production nouvelle répond aux engagements en faveur du développement durable du groupe (RT 2012-20% pour les opérations réalisées en maîtrise d'ouvrage directe), dans un objectif d'optimisation des charges énergie pour les locataires.

1.5.6.2 RENOVATION DU PATRIMOINE

Le groupe 3F poursuivra dans le cadre de ses opérations de réhabilitation l'éradication des logements restants en étiquettes énergétiques EFG pour réduire la consommation d'énergie et ainsi permettre une meilleure maîtrise des charges pour les locataires. L'intégration de technologies EnR¹ (eau chaude solaire, pompe à chaleur, biomasse, photovoltaïque, ...) sera envisagée systématiquement.

1.5.6.3 RENOUVELLEMENT URBAIN

Le groupe 3F s'est particulièrement investi ces 10 dernières années dans la rénovation urbaine comme partenaire de 57 projets sur le territoire métropolitain. L'année 2019 verra la finalisation de tous ces projets lancés au titre de l'ANRU 1. Les nouveaux projets du NPNRU rentrent en phase opérationnelle : les protocoles de préfiguration sont signés ou en cours de signature. Les relogements sont en phase déjà active dans plusieurs quartiers et la programmation détaillée des opérations est travaillée dans la perspective des signatures prochaines des conventions ANRU.

1.5.6.4 TRAITEMENT DU PATRIMOINE OBSOLETE

Dans le même temps, le groupe 3F réalisera des opérations de requalification urbaine hors dispositif ANRU afin d'apporter, en partenariat avec les collectivités territoriales, une solution à l'obsolescence, technique ou commerciale, de certains patrimoines, intégrant en particulier la requalification de centres anciens (Action Cœur de Ville).

1.5.6.5 PARCOURS RESIDENTIEL : VENTE AUX LOCATAIRES

Le plan de mise en vente se construira en partenariat avec les communes concernées et sera mis en œuvre aussi bien directement par les sociétés 3F que dans le cadre de l'Organisme national de vente créé par Action Logement. Les logements déjà en cours de commercialisation seront également intégrés dans les plans de vente.

Par ailleurs, la mise en œuvre de la stratégie patrimoniale s'appuie sur le déploiement du numérique avec :

- la numérisation du patrimoine existant comme levier de la transformation des pratiques de gérance et de gestion technique (75 000 logements digitalisés en Ile de France à fin 2019 sur la technique Abyla, les sociétés 3F en régions commençant la même démarche) ;
- le déploiement des usages de la maquette BIM en construction neuve et en rénovation (45 opérations de construction ou de rénovation engagées en BIM, soit près de 5 000 logements). Le BIM est source de projets innovants : utilisation des technologies de l'image et de la réalité virtuelle pour les revues de projet et les réunions de chantier, exploitation des algorithmes d'intelligence artificielle pour l'optimisation des

¹ EnR : énergie renouvelable

rénovations thermiques, etc. Le BIM est également une source d'acculturation des équipes aux nouvelles technologies du numérique.

1.5.7 CADRE STRATEGIQUE D'UTILITE SOCIALE 3F

1.5.7.1 QUALITE DE SERVICE ET RELATION CLIENT

Immobilière 3F a placé la qualité de service et la relation clients au cœur de son projet d'entreprise Imagine 2021, se traduisant par :

- la transformation digitale du Service client et de la relation client ;
- l'évolution de l'Espace locataire (extranet) pour proposer de nouveaux services ;
- le développement de nouvelles applications pour les tablettes gardiens afin d'optimiser les délais d'intervention ;
- la modernisation des espaces d'accueil gardiens ;
- la dématérialisation des avis d'échéances et des baux.

La qualité de service et la relation client s'appuient sur :

1.5.7.2 MESURE DE LA QUALITE DE SERVICE

Un questionnaire de satisfaction sera adressé tous les ans à l'ensemble des locataires afin de recueillir leur degré de satisfaction. Ce baromètre permettra de décliner des plans d'actions qualité de service à l'échelle des territoires et des prestataires.

Chaque année les nouveaux entrants seront enquêtés un mois après leur entrée dans les lieux pour permettre aux équipes de maintenir la qualité du processus d'attribution des logements, du traitement de la demande à l'entrée dans le logement.

1.5.7.3 MANAGEMENT DES CONTRATS

Pour les principaux contrats (ascenseurs, comptage d'eau, chauffage individuel, chauffage collectif, multi-technique), seront mis en place des comités de suivis trimestriels à l'échelle des territoires et deux fois par an des comités stratégiques centralisés au niveau du groupe afin d'être réactif et d'évaluer les plans de progrès lorsqu'ils ont été nécessaires.

1.5.7.4 CONCERTATION LOCATIVE

Dans le cadre du plan de concertation locative, les échanges avec les représentants des locataires seront réguliers au travers des conseils de concertation locative, et également lors de réunions qualité de service au cours desquels les sujets relatifs à la relation locataires-bailleurs seront traités.

La concertation avec les locataires est également un élément important dans le cadre des opérations de réhabilitation. De nouvelles méthodes digitales sont expérimentées pour permettre de consulter un maximum de personnes en utilisant de nouvelles technologies (chabot, réalité virtuelle, sondage en ligne, etc.). Toutefois, 3F veille à conserver des méthodes de consultation plus classiques pour ne laisser aucun locataire en dehors de ces concertations (boitage, réunions publiques, affichage, etc.).

1.5.7.5 SERVICE CLIENTELE - PLATEFORME DE CONTACTS

Le Service clientèle du groupe 3F répondra aux demandes administratives et techniques des locataires. Les demandes administratives sont aujourd'hui pour 66 % d'entre elles intégralement traitées par les chargés de relation clientèle, les demandes techniques étant transférées au personnel de proximité pour traitement et enregistrées pour avoir la traçabilité de ces demandes.

Les locataires peuvent également formuler leurs demandes à partir de l'Espace locataire (Extranet) lorsqu'ils ont créé leur compte avec un engagement de réponse dans les 48 heures.

Afin d'améliorer la qualité de service et répondre plus rapidement aux locataires, le groupe 3F développera des outils digitaux de type chatbot qui permettront aux locataires d'avoir des informations et/ou des réponses à leur questionnement avec davantage d'autonomie.

1.5.7.6 ESPACE LOCATAIRE - EXTRANET

Le groupe 3F a développé en 2018 une application qui permet aux locataires d'avoir accès à son espace locataire via leur téléphone portable, et de consulter ainsi leur compte et payer en ligne par carte bleue.

L'Espace locataire évoluera vers de nouveaux services qui répondent aux attentes des locataires comme la dématérialisation des avis d'échéance, la possibilité de mettre en ligne des informations spécifiques à la résidence ou le suivi de l'avancement des demandes d'interventions techniques.

1.5.7.7 SUIVI DES INTERVENTIONS

Le déploiement d'une plateforme de services 3F-INTENT, nouvelle solution numérique au service des équipes de gérance et des équipes techniques, est mise en œuvre en 2019. Elle permettra aux collaborateurs utilisateurs du groupe 3F de suivre sur un seul outil, en quasi-temps réel, l'ensemble des interventions et des événements relatifs aux services connectés. Cette solution a été co-construite en partant des usages et des besoins des futurs utilisateurs. Quatre services ont été sélectionnés dans un premier temps pour être prioritairement connectés à la plateforme : le chauffage individuel, le chauffage collectif, les contrats multi-techniques ou robinetterie et le service ascenseur s'agissant du suivi des pannes.

1.5.8 INNOVATION SOCIALE

1.5.8.1 MOBILITE RESIDENTIELLE

Afin de faciliter la mobilité résidentielle, 3F a développé une plateforme d'échanges de logements, et contribue aux démarches inter-bailleurs en ce sens comme en Ile de France (plateforme Echanger-Habiter). Par sa politique de ventes de logements dans un cadre sécurisé, 3F favorise également les parcours résidentiels de ses locataires.

1.5.8.2 ENGAGEMENT SOCIAL

3F accompagne le maintien à domicile des personnes âgées et/ou à mobilité réduite par la réalisation de travaux d'adaptation du logement, avec le cas échéant une priorité dans le cadre de la politique de mobilité résidentielle pour une mutation vers des logements adaptés.

Ce type d'action fait partie des missions des chargés d'accompagnement social 3F, dont les interventions se partagent entre :

- La prise en charge et l'étude de certaines candidatures pour mieux cerner les fragilités déclarées ou supposées, pour mettre éventuellement en œuvre les dispositifs d'aide à l'accès en partenariat avec les associations ou les acteurs publics. A ce titre, 3F continuera à développer une politique active de minimisation des refus pour motif de ressources ;
- L'accompagnement de locataires qui se trouvent dans des situations de difficultés financières, familiales, sociales ou de santé pour permettre leur maintien dans le logement grâce à l'ouverture éventuelle de certains droits, la mise en jeu de garanties, l'adaptation ou le changement de logement ou encore l'orientation vers des structures d'accompagnement ou de soin ;
- La représentation de 3F auprès des partenaires associatifs ou publics.

Sur ce dernier point, 3F continuera à développer les partenariats avec les associations, en particulier dans le cadre de baux glissants et associatifs, qui ont pour vocation d'accompagner l'entrée et l'insertion durable dans le logement de ménages fragiles.

C'est ainsi qu'en 2019, 3F a notamment signé des conventions de partenariat avec la Fédération nationale solidarités femmes pour lutter contre les violences faites aux femmes ou avec l'association Cordia spécialisée dans l'accompagnement psycho-médico-social de personnes en difficulté.

Cet engagement social se concrétise également par différentes actions favorisant le bien-vivre ensemble dans les quartiers qui seront amplifiées :

- Création de jardins partagés qui répondent à une véritable aspiration sociale intergénérationnelle : besoin de verdure et envie de tranquillité ;
- Lancement d'initiatives participatives avec les habitants et les associations dans le cadre d'appels à projets permettant le financement et l'accompagnement d'initiatives locales comme par exemples des actions de convivialité ou des programmes d'alphabétisation ;
- Installation de nouveaux services de proximité sur le patrimoine 3F : ressourceries, services dédiés à la petite enfance, maisons de service au public, implantation de commerces et de locaux professionnels ;
- Mise en place d'ateliers chantiers d'insertion, en ciblant plus particulièrement le public jeune et féminin.

Que ce soit le cadre stratégique patrimonial ou le cadre stratégique d'utilité sociale de 3F, ils seront amenés à évoluer sur la durée des conventions d'utilité sociale de 2^{ème} génération 2019-2025 comme le montre la signature le 30.04.2019 de la convention d'application du plan d'investissement volontaire entre Action Logement et l'Etat. Le groupe 3F se mobilisera sur ces nouveaux dispositifs mis en place par Action Logement aussi bien dans la résorption de l'habitat indigne, la transformation de bureaux en logements que dans le traitement de copropriétés dégradées. Ces cadres stratégiques ne peuvent donc pas être figés, notamment à l'aune de ce que vont représenter le développement durable et la transformation numérique dans les années à venir. Il conviendra alors dans un cadre partenarial avec l'Etat d'intégrer ces différentes évolutions dans l'appréciation des résultats atteints.

PARTIE 3 - CLAIRSIENNE

CLAIRSIENNE a été créée en 1958 par Pierre Merle, fondateur du mouvement des « Castors » à Pessac. Au 31-12-2018, son actionnariat est composé de la façon suivante :

Répartition du capital au 31 décembre 2019

93,665 %

Actionnaires de référence, dont
 Immobilière 3F : 87,288%
 Caisse d'Epargne et de Prévoyance
 Aquitaine Poitou-Charentes : 6,171%
 Action Logement Immobilier : 0,207%

0,002 %

Collectivités locales :
 Bordeaux Métropole, Communauté
 d'Agglomération de Mont de Marsan,
 Le Grand Périgueux

0,002 %

Associations des locataires :
 CLCV, CNL et CSF

6,331 %

**Personnes physiques
 et autres sociétés**

Conseil d'administration au 31 décembre 2019

PRÉSIDENT

Michel GAUSSENS

VICE-PRÉSIDENT

Hervé CAPDEVIELLE

DIRECTEUR GÉNÉRAL

Daniel PALMARO

ADMINISTRATEURS ET ADMINISTRATRICES

IMMOBILIÈRE 3F
 représentée par Joseph GIRARD

**CAISSE D'ÉPARGNE
 ET DE PRÉVOYANCE AQUITAINE
 POITOU-CHARENTES**
 représentée par Eric BENAYOUN

ACTION LOGEMENT IMMOBILIER
 représentée par Philippe RONDOT
 Annie AMBIÈS
 Guy BLANCHET
 Catherine OTHABURU
 Luc HEURTEBIZE
 Benoît THOMAZO
 Philippe LABROUSSE

BORDEAUX MÉTROPOLE
 représentée par Jean-Pierre TURON

**COMMUNAUTÉ D'AGGLOMÉRATION
 DE MONT DE MARSAN**
 représentée par Marie-Catherine
 DUPOUY

LE GRAND PÉRIGUEUX
 représenté par Bernadette BUGEAUD

REPRÉSENTANTS DES LOCATAIRES
 Francis FRANCO
 Denis DELHOUME
 Jean-Baptiste KADJI TOKO

1.1 ORIENTATIONS STRATEGIQUES DE CLAIRSIENNE

La présente convention comprend le PSP de CLAIRSIENNE approuvé le 20.06.2019 placé en annexe.

Depuis 2010, CLAIRSIENNE mène une stratégie de développement ambitieuse sur les territoires en tension de la région Nouvelle-Aquitaine pour répondre aux besoins des habitants et des salariés des entreprises adhérentes d'Action Logement sans mettre de côté les villes moyennes et les territoires d'implantation historiques.

De sa création en 1958 à 2009, CLAIRSIENNE était positionnée un bailleur social « rural » intervenant à la périphérie des grandes villes pour assurer le maillage entre ville et campagne à travers une offre de logements essentiellement individuels.

CLAIRSIENNE est aujourd'hui un opérateur majeur des grandes agglomérations régionales et plus particulièrement de la Métropole Bordelaise.

Elle s'inscrit pleinement dans la politique du logement social généraliste à la française, s'intéressant à l'ensemble des situations des plus démunis aux accédants à la propriété, et les enjeux patrimoniaux de la société se définissent au regard de ses importantes capacités d'intervention techniques et financières pour :

- Rendre accessible un habitat de qualité adapté au choix de vie et aux ressources des ménages en locatif et en accession à la propriété, notamment au profit des salariés d'entreprises.
- Développer sur le territoire Aquitain l'offre large de logement en utilisant toutes les possibilités offertes par les statuts des ESH dont les missions ont été élargies par les lois SRU, ALUR et ELAN.
- Contribuer aux déploiements des savoir-faire au sein du groupe Action Logement Immobilier et être force de proposition et d'expérimentation en Nouvelle Aquitaine.
- Contribuer à l'aménagement du territoire avec une demande d'action foncière ambitieuse.
- Déployer sa démarche qualité par son engagement
 - ✓ Dans la triple certification NF HABITAT HQE pour ses activités Exploitation HQE / Rénovation HQE / Construction HQE
 - ✓ Dans la démarche Habitat sain qui vise à améliorer la qualité de l'air et le bien-être dans les résidences.

A ce titre, l'ensemble des revenus dégagés par la vente HLM est destinée à :

- Accélérer la requalification du parc, notamment énergétique
 - Améliorer les performances pour en maîtriser les charges
- Produire une offre nouvelle en locatif et en accession sociale.

1.1.1 PRESENTATION SUCCINCTE DU PARC

Le parc détaillé par résidence est placé en annexe.

	Au 1er janvier 2019												
	Type 1		Type 2		Type 3		Type 4		Type 5+		Total		
	Nbre	%	Nbre	%	Nbre	%	Nbre	%	Nbre	%	Nbre	% lig	% col
Département de la Dordogne	0	0,0	54	12,2	221	49,9	166	37,5	2	0,5	443	100,0	3,5
dont CA Bergeracoise	0	0,0	4	7,4	32	59,3	18	33,3	0	0,0	54	100,0	0,4
dont CA Le Grand Périgueux	0	0,0	48	15,0	149	46,6	121	37,8	2	0,6	320	100,0	2,5
Département de la Gironde	229	2,3	1 717	17,1	4 198	41,8	3 347	33,4	542	5,4	10 033	100,0	78,2
dont Bordeaux Métropole	147	2,6	1 097	19,2	2 385	41,7	1 772	31,0	314	5,5	5 715	100,0	44,6
dont COBAS	12	1,8	169	25,3	269	40,2	194	29,0	25	3,7	669	100,0	5,2
dont CA du Libournais	25	4,1	80	13,1	215	35,1	243	39,7	49	8,0	612	100,0	4,8
dont CC de Montesquieu	4	3,7	22	20,6	45	42,1	28	26,2	8	7,5	107	100,0	0,8
dont COBAN	8	1,5	76	14,6	232	44,6	190	36,5	14	2,7	520	100,0	4,1
dont CC du Cubzaguais	4	1,7	26	11,4	123	53,7	74	32,3	2	0,9	229	100,0	1,8
dont CC du Pays Foyen	8	3,1	16	6,1	130	49,6	91	34,7	17	6,5	262	100,0	2,0
dont CC Jalle Eau Bourde	0	0,0	49	22,1	101	45,5	62	27,9	10	4,5	222	100,0	1,7
Département des Landes	2	0,2	226	23,2	482	49,5	258	26,5	6	0,6	974	100,0	7,6
dont CA Mont de Marsan	0	0,0	28	13,5	100	48,1	76	36,5	4	1,9	208	100,0	1,6
dont CA du Grand Dax	0	0,0	36	27,3	64	48,5	32	24,2	0	0,0	132	100,0	1,0
Dept de la Charente-Maritime	0	0,0	15	53,6	13	46,4	0	0,0	0	0,0	28	100,0	0,2
Dept du Lot-Et-Garonne	0	0,0	28	57,1	18	36,7	3	6,1	0	0,0	49	100,0	0,4
Dept des Pyrénées-	1	1,3	36	46,2	25	32,1	15	19,2	1	1,3	78	100,0	0,6

Atlantiques													
Résidences sociales	228	86,7	28	10,6	7	2,7	0	0,0	0	0,0	263	100,0	2,1
Logements Etudiants	954	99,5	0	0,0	5	0,5	0	0,0	0	0,0	959	100,0	7,5
TOTAL	1 414	11,0	2 104	16,4	4 969	38,7	3 789	29,5	551	4,3	12 827	100,0	100,0

Répartition géographique

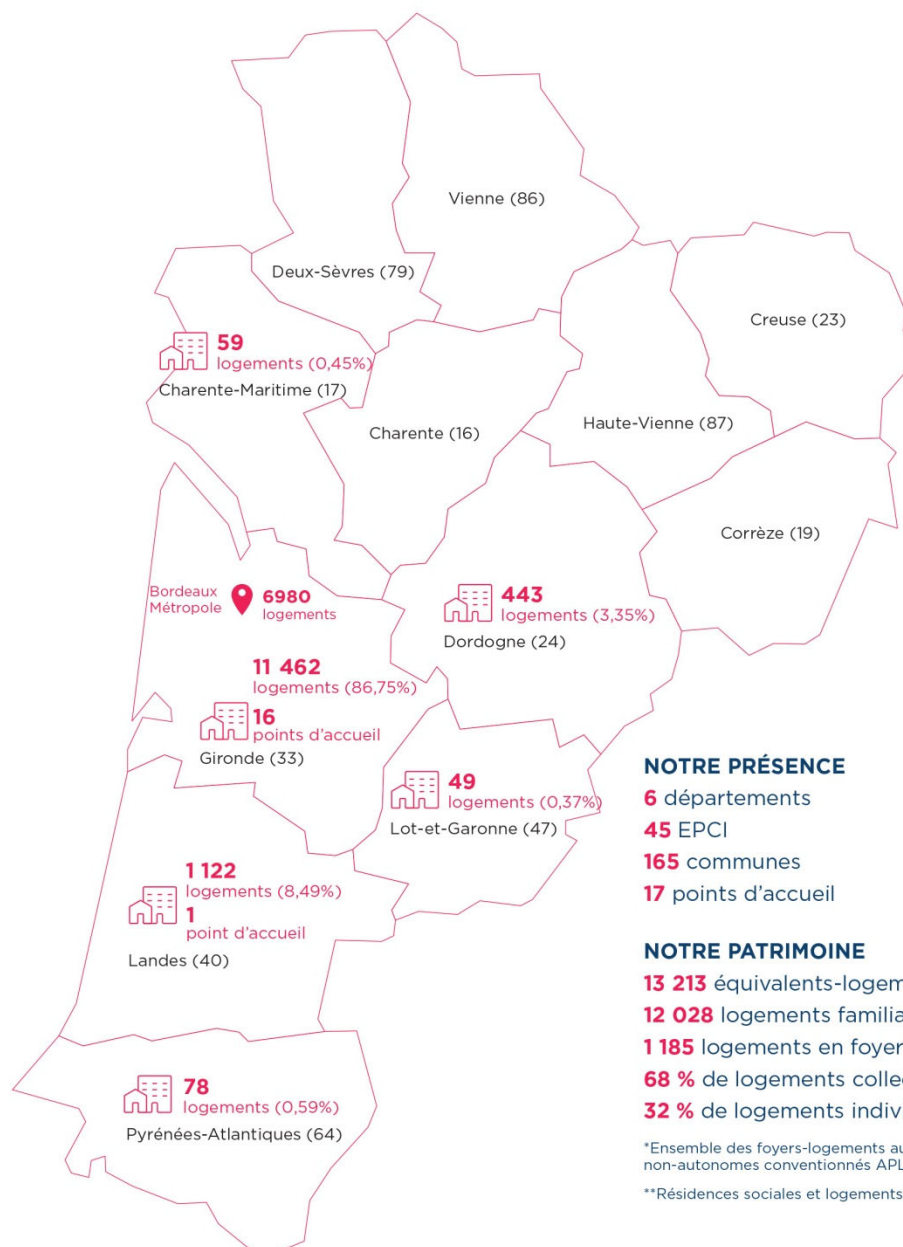

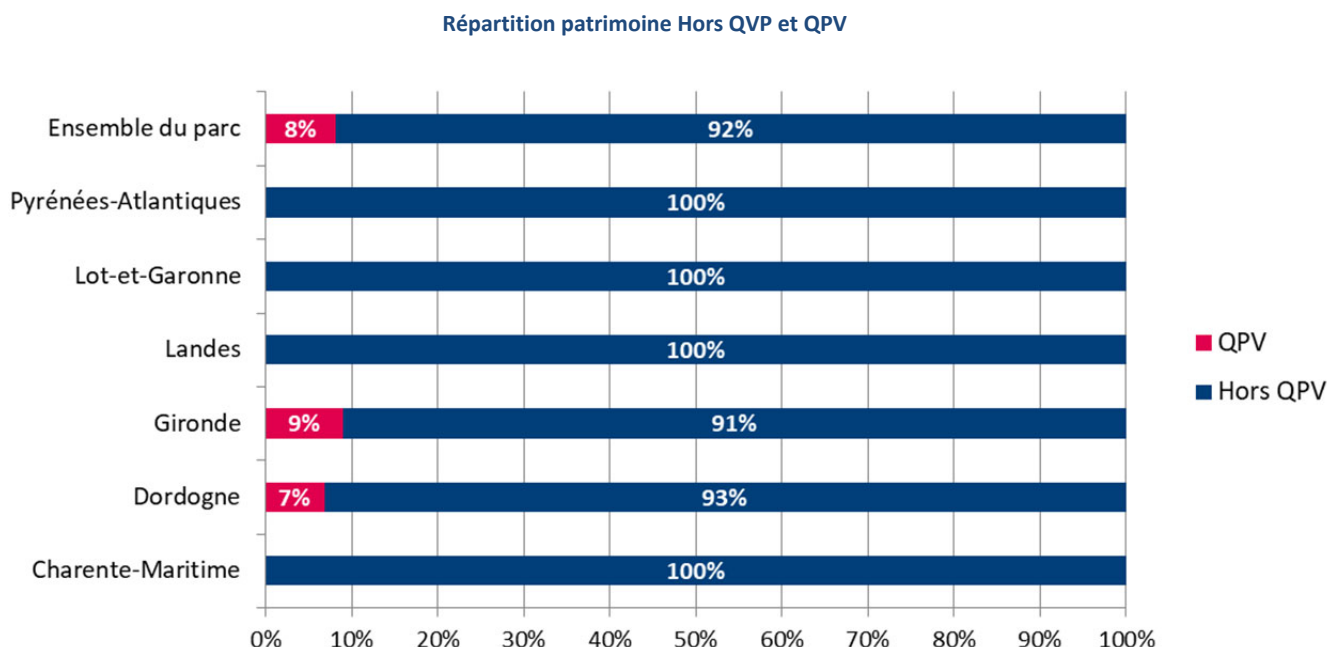

1.2 STRATEGIE PATRIMONIALE

1.2.1 ENJEUX DE DEVELOPPEMENT DE L'OFFRE NOUVELLE

1.2.1.1 RENFORCER LA PRODUCTION DANS LES ZONES TENDUES

CLAIRSIENNE a connu un fort développement dans les dernières années. La croissance interne est de l'ordre de 8% soit 4 fois la moyenne nationale.

Depuis 2013, ce sont en moyenne annuelle environ 800 logements locatifs sociaux qui sont agréés, conformément à l'objectif formulé par le groupe Action Logement. Les PLAI représentent environ un tiers de la production (hors résidence étudiante).

Les objectifs principaux en matière d'offre nouvelle sont :

- Poursuivre le développement sur les secteurs les plus tendus : Gironde dont Bordeaux Métropole et Bassin d'Arcachon, Landes dont Sud-Landes (MACS et Seignanx), Grand-Dax et Marsan Agglomération ;
- En Dordogne, continuer à accompagner ponctuellement le Grand Périgueux, sur les communes en fort déficit au regard de leurs obligations réglementaires ;
- Amorcer, en lien avec les organismes locaux, un développement sur les secteurs littoraux de la Charente-Maritime (agglomérations de La Rochelle et Royan²) et des Pyrénées-Atlantiques (agglomération de la Côte Basque).

² Sur Royan, CLAIRSIENNE est propriétaire de 28 logements dont la gestion est confiée à Immobilière Sud Atlantique.

L'accélération du développement sera en partie assurée sur les zones les plus tendues via l'acquisition de logements en VEFA auprès d'opérateurs privés, ainsi que par le rachat de patrimoine.

Le rachat de patrimoine sera envisagé au gré des opportunités, soit sur du parc conventionné cédé par un bailleur social, soit sur du parc libre pouvant être conventionné dans le cadre d'une opération d'acquisition-amélioration. CLAIRSIENNE s'intéressera à ce titre particulièrement aux territoires concernés par le dispositif Action Cœur de Ville (Libourne, Dax, Mont-de-Marsan) ainsi qu'au PNRQAD de Bordeaux

A. INDICATEUR PP-1

Indicateur PP-1 | Agréments

INTITULÉ

« Nombre de logements locatifs, pour chaque mode de financement (prêt locatif aidé d'intégration, prêt locatif à usage social, prêt locatif social), donnant lieu à des dossiers de financement agréés par les services de l'Etat ou par les délégataires, dont part hors des quartiers prioritaires de la politique de la ville et part hors du cadre de la rénovation urbaine, à trois et six ans. »

✓ Conditions de réussites et d'atteinte des objectifs

Voir le fichier Excel des indicateurs

✓ Données chiffrées et territorialisées

Les objectifs annuels moyens de développement de l'offre nouvelle se déclinent comme suit :

Territoires	TOTAL	PLAI	PLUS	PLS
17	40	14	26	0
<i>Dont CA Royan</i>	15	5	10	0
24	10	4	6	0
<i>Dont CA Périgueux</i>	10	4	6	0
<i>Dont CA Bergerac</i>	0	0	0	0
33	550	193	277	80
<i>Dont BM</i>	400	140	180	80
<i>Dont COBAS</i>	30	11	19	0
<i>Dont CALI</i>	20	7	13	0
<i>Dont COBAN</i>	40	14	26	0
<i>Dont Jalles Eau Bourde</i>	20	7	13	0
<i>Dont Montesquieu</i>	20	7	13	0
<i>Dont Cubzaguais</i>	0	0	0	0
<i>Dont Pays Foyen</i>	0	0	0	0
40	150	53	97	0
<i>Dont CA Marsan</i>	20	7	13	0
<i>Dont CA Dax</i>	40	14	26	0
64	40	14	26	0
<i>Dont CA Côte Basque</i>	40	14	26	0
TOTAL	790	278	432	80

L'objectif global de 790 logements par an se situe à un niveau élevé, correspondant à un ratio d'environ 6,5 % du patrimoine de CLAIRSIENNE, à comparer avec le taux moyen de 2 à 3 % pour l'ensemble des organismes HLM.

Cet objectif s'inscrit toutefois en repli au regard des agréments obtenus sur la période 2016-2018, s'élevant à un niveau élevé d'environ 1 000 agréments par an. Ce niveau exceptionnel s'expliquait par la forte dynamique connue par le territoire de la Gironde, avec des niveaux de production de logements neufs

historiques sur les années 2016 et 2017. Cette production est depuis en fort repli. Pour le seul territoire de Bordeaux Métropole, les agréments ont ainsi chuté de plus de 3 900 logements en 2017 à environ 2.800 en 2019 (*prévision d'atterrissage – source AROSHA*).

CLAIRSIENNE dispose des ressources financières et humaines suffisante pour produire davantage si la dynamique immobilière et l'approvisionnement global de la filière du logement en foncier le permettent. Les problématiques d'accès au foncier sur des territoires particulièrement tendus ont toutefois conduit à modérer les engagements de production : c'est notamment le cas des EPCI du Bassin d'Arcachon, soumis à des tensions de marché fortes mais n'ayant fait l'objet d'aucune action foncière publique de régulation ou d'anticipation.

Cette production nouvelle sera assurée à hauteur de 50 % en maîtrise d'ouvrage directe et à hauteur de 50 % via l'acquisition de logements en VEFA auprès d'opérateurs privés développant des opérations mixtes. L'objectif est de maintenir la VEFA à ce maximum, afin de préserver des ressources internes de production directe, via :

- Une action de développement favorisant l'accès direct au foncier : portage foncier de moyen/long terme, dispositifs de coopération foncière avec les collectivités, réponse directe aux appels d'offres, activités d'aménagement,
- Une organisation adéquate des équipes de maîtrise d'ouvrage, via des équipes projets pluridisciplinaires en capacité à traiter des opérations hétérogènes et complexes, mêlant aménagement, construction neuve et réhabilitation.

Livraisons :

Les livraisons de logements seront à un niveau équivalent à celui des agréments, avec environ 800 livraisons par an sur la durée de la CUS.

1.2.1.2 INTERVENIR PRIORITAIREMENT SUR LES COMMUNES DEFICITAIRES OU CARENCÉES ET COMPENSER LES VENTES

L'action de développement de l'offre nouvelle se concentre prioritairement sur les secteurs présentant les besoins les plus forts, en accompagnant les communes qui ne respectent pas leurs obligations réglementaires en matière de mixité sociale de l'habitat.

Sur ces territoires, CLAIRSIENNE s'attache à proposer **une coopération foncière**, à l'image de l'action menée conjointement avec la commune de Saint-Sulpice-et-Cameyrac, sur laquelle une veille foncière active a permis de sortir en un an de l'état de carence, puis de constituer des stocks fonciers d'une capacité de plus de 200 logements.

1.2.1.3 DEVELOPPER L'OFFRE DANS LES CENTRES-VILLES ET BOURGS OÙ DES PROJETS DE REVITALISATION

Facilitée par les dispositifs publics en la matière (*Action Cœur de Ville*, règlements d'intervention locaux en faveur du logement social), l'action de développement de l'offre nouvelle de CLAIRSIENNE se concentre prioritairement sur les secteurs présentant le meilleur niveau d'équipement et de services. L'offre mixte, sur ces secteurs, des logements « banalisés » et des logements répondant à des besoins spécifiques (séniors, personnes en situation de handicap, étudiants et jeunes actifs...).

Le développement de l'offre sur les centres - villes et centre-bourg, s'appuie sur les opérations d'aménagement initiées par les acteurs publics, confiées à des opérateurs spécialisés desquels CLAIRSIENNE se rapprochera ou directement réalisées par CLAIRSIENNE en tant qu'aménageur.

1.2.1.4 POURSUIVRE LES PRODUITS DESTINÉS AUX POPULATIONS FRAGILES

1.2.1.4.1 OPERATIONS MIXTES

CLAIRSIENNE poursuit le développement d'opérations mixtes mêlant les publics, que ce soit en mobilisant la diversité de financements et de montages en locatif social (financements PLAI/PLUS/PLS, agréments spécifiques jeunes/séniors/handicap, conventions de gestion avec des acteurs spécialisés...) ou en mixant du logement locatif avec d'autres produits logement (accession libre, locatif intermédiaire ou libre, terrains à bâtir, accession sociale ou location-accession...).

Les opérations « homogènes » resteront l'exception, dans le cadre de situations particulières (opérations réservée à un public spécifique, impossibilité règlementaire ou contextuelle de mixer les financements).

De même CLAIRSIENNE s'attache, autant que possible, à privilégier la mixité fonctionnelle dans le cadre de projets immobiliers intégrant des activités, commerces ou services. C'est prioritairement le cas dans les opérations d'aménagement qu'elle porte directement, ou dans lesquelles elle intervient en partenariat avec des aménageurs publics.

1.2.1.4.2 LOGEMENTS A LOYERS MINORES

CLAIRSIENNE poursuit, en lien avec l'Etat et les délégataires des aides à la pierre, le développement ponctuel d'opérations intégrant des logements en PLAI adaptés, notamment dans le cadre de l'offre dédiée aux gens du voyage, ou nécessitant des loyers minorés.

Le volume de PLAI-adaptés est estimé à 20 logements à l'échelle de la CUS.

1.2.1.4.3 OFFRE PLAI ADAPTES AUX MENAGES EN CUMUL DE DIFFICULTES

Les objectifs du plan quinquennal pour le logement d'abord et la lutte contre le sans-abrisme, signé le 21.12.2018, prévoient le financement de 2000 PLAI adaptés par an en 2019 et 2020 puis 4000 par an à partir de 2021.

CLAIRSIENNE a fortement contribué à cet objectif à travers le projet de **centre d'accueil du Trégy** à Bordeaux, représentant 90 places destinées à des personnes sans abri.

Sur sollicitation de l'Etat et des délégataires des aides à la pierre, de nouveaux projets pourront être étudiés.

1.2.1.4.4 LOGEMENT DES ETUDIANTS ET JEUNES ACTIFS DANS LE CADRE DU PLAN DES 60 000

Les logements étudiants sont principalement financés en PLS, ils viennent compléter les résidences sociales décrites précédemment. Dans le cadre du plan Campus, CLAIRSIENNE a été retenue pour réaliser quatre résidences étudiantes (900 logements) à Talence et Pessac, gérées par le CROUS.

D'autres PLS étudiants gérés directement par CLAIRSIENNE sont programmés notamment dans des opérations à Bordeaux Euratlantique et Mérignac.

A l'échelle de la CUS, **l'objectif est de développer 300 nouveaux logements étudiants**, gérés par le CROUS, par une association dédiée ou par CLAIRSIENNE.

1.2.1.4.5 OFFRE PLS

L'objectif est de développer 480 logements PLS à l'échelle de la CUS, dont environ 300 logements étudiants. Le solde correspond à des logements à destination de publics séniors, en situation de handicap ou de jeunes actifs auxquels une offre qualitative de petits logements en PLS permettra une transition dans leur parcours résidentiel, en lien avec le premier emploi.

1.2.1.4.6 LOGEMENTS DE PETITE TAILLE T1 ET T2

Tenant compte de la surreprésentation des ménages d'une à deux personnes dans la demande de logement social, le développement de l'offre nouvelle porte prioritairement, pour le logement collectif, sur des petits logements, en concertation avec les collectivités locales. CLAIRSIENNE s'attache à **maintenir a minima la**

production des T1/T2 à son niveau actuel, soit environ 40 % en moyenne. Elle doit toutefois composer avec de nombreuses contraintes :

- Les servitudes de taille de logements ou orientations programmatiques qui ont émergé dans les documents d'urbanisme, notamment le PLU de Bordeaux Métropole, et qui favorisent plutôt la production de grands logements
- Les demandes des collectivités en secteurs tendus, souvent désireuses d'offrir des logements adaptés aux familles avec enfants
- Les contraintes réglementaires ou programmatiques en matière de stationnement, qui peuvent également favoriser l'offre de logements moyens à grands.

1.2.1.5 CONTINUER L'OFFRE D'HERBERGEMENT ET RESIDENCES SPECIFIQUES

1.2.1.5.1 RESIDENCES SOCIALES – FOYERS ET LOGEMENTS D'INSERTION

La création des résidences - logements s'inscrit dans le cadre des politiques d'aide aux logements en vigueur notamment la loi E.N.L. (2006) et la loi DALO (2007). **CLAIRSIENNE est propriétaire de 263 logements (226 équivalents logements)**, principalement en PLAI :

Nom	Equiv logts	Type Résidence	Gestionnaire
Bordeaux, Quai Richelieu	3	Hébergements d'urgence	CCAS de Bordeaux
Mérignac, rés Aquitaine,, 55 ch	18	EHPAD	Fondation Odette et Eric Bocke
Bruges, Maryse Bastié	33	Résidence sociale	Clairsienne
Le Bouscat, Les Allées	40	Résidence sociale	Clairsienne
Blanquefort, Suzanne Lacore	50	Foyers pour jeunes travailleurs	Mission Locale Technowest
St-Morillon, Béthanie	2	Hébergements d'urgence	CC de Montesquieu
St-Morillon, Béthanie	25	Résidence sociale	Asso Abbé Jean Vincent
Bazas, RPA Jean Baptiste	50	Rés pour pers âgées autonomes	CC du Bazadais
La Teste-de-Buch, Bonneval	5	Résidence Jeunes Actifs	Asso Habitat Jeunes Bassin d'Arcachon

En lien avec l'Etat, les délégataires et les acteurs compétents en matière de gestion, CLAIRSIENNE accompagne les initiatives en faveur du développement de cette offre, estimée à **environ 100 logements en résidence sociale à l'échelle de la CUS**.

L'offre nouvelle en logements-foyers sera prioritairement concentrée sur le département de la Gironde, mais des opportunités sur d'autres territoires pourront être accompagnées.

Elle sera financée pour moitié en PLS et pour moitié en PLAI.

A. INDICATEUR PP-LF-1

Indicateur PP-LF-1 | LOGEMENTS EQUIVALENTS AGRÉÉS

INTITULÉ

« Nombre de logements équivalents donnant lieu à des dossiers de financement agréés par les services de l'Etat ou par les délégataires, à trois et six ans. »

✓ Conditions de réussites et d'atteinte des objectifs

Voir partie 4

✓ Données chiffrées et territorialisées

Voir partie 4

1.2.1.6 PLAN DE DEVELOPPEMENT DE L'ACCESSION SOCIALE

Facteur de mixité et de parcours résidentiel, l'accession sociale à la propriété, qui correspond à une aspiration profonde des familles, est aussi un outil de diversification de l'habitat dans les territoires.

Depuis 2005, CLAIRSIENNE construit des produits d'accèsion sociale dans le neuf : accessio directe, locatio accessio ou terrains à bâtir.

De 2016 à 2018, 247 agréments provisoires PSLA ont été obtenus et 139 logements ont été livrés.

1.2.1.6.1 LES TERRITOIRES D'INTERVENTION

Pour le développement territorial, la prospection foncière de l'accèsio sociale s'oriente **sur les départements de la Gironde, des Landes et des Charentes**.

La production annuelle envisagée est de **50 logements en accessio sociale** (collectifs et individuels), commercialisée en grande partie en PSLA.

1.2.1.6.2 LES PRODUITS ENVISAGES ET LA CIBLE DE CLIENTELE VISEE

L'accèsio sociale est essentiellement destinée aux ménages primo-accédants et concerne en majorité des ménages modestes: plus de 80 % d'entre eux disposent de moins de trois Smic en ressources nettes. Notre cible est composée des ménages dont les ressources sont inférieures ou égales aux plafonds PLUS et aux plafonds PSLA.

Les produits proposés répondent à ces principes :

- Prix de vente plafonné à 2826 €HT/m² de surface utile (valeur 2018)
- Respecter les plafonds de ressources PSLA et accessio directe
- Destination en résidence principale
- Haute qualité
- Prix inférieur au marché

Clairsienne propose une offre complète (appartements, maisons modulables Agrandia avec un concept de 70 m² aménagés + 20 m² préconstruits, terrains à bâtir). Une offre qui s'adapte et répond aux demandes des clients.

1.2.1.6.3 FAVORISER LA QUALITE DU SERVICE RENDU AUX ACCEDANTS

Clairsienne accompagne ses clients de façon très soutenue dès le 1^{er} rendez-vous, avec la recherche du meilleur financement suivant les profils : financements complémentaires auprès de Bordeaux Métropole (PTZ³ BM), SACICAP DE LA GIRONDE, etc. cet accompagnement permet aux accédants de limiter leur endettement en-dessous des 30%.

Des garanties données à l'accédant

- Garantie de relogement sur 15 ans
- Garantie de rachat à un prix convenu d'avance sur 15 ans
- Garantie sur les pertes financières en cas de revente sur 10 ans

Le PSLA⁴, accessio directe, BRS⁵ et lot à bâtir :

CLAIRSIENNE propose quatre formules d'achat :

- le PSLA (TVA réduite, 1^{ère} phase de locatio et une accessio sécurisée dès la fin de la 1^{ère} année de locatio ; cette formule d'achat est la seule autorisée par les textes dans les programmes acquis en VEFA par CLAIRSIENNE) ;
- l'accèsio directe (TVA normale, les acquéreurs sont propriétaires immédiatement et bénéficient des garanties citées précédemment),
- Le BRS, pour lequel une demande d'agrément en tant qu'OFS⁶ est soumise au Préfet.
- Le lot à bâtir

³ PTZ : prêt à taux zéro

⁴ PSLA : prêt social locatio accessio

⁵ BRS : bail réel solidaire

⁶ OFS : organisme foncier solidaire

La commercialisation

Chaque programme est mis en avant en fonction de sa situation, du produit (individuel ou collectif), des avantages qu'il propose.

Les plans de communication se déroulent de la manière suivante :

- Une plaquette : illustration de la résidence, plan en 3D d'un logement, informations sur les services de proximité (écoles, commerces, transports), plan de situation, surface des logements...
- Campagne sur le web, achat d'espaces, adwords
- Presse
- Affichage
- Emailing
- Site internet

1.2.1.6.4 TRANSFORMATION DES PS LA ET MENAGES MODESTES

A. INDICATEUR PP-ACC-1 ET PS-ACC-1

Indicateur PP-ACC-1 | TRANSFORMATION DES PS LA EN LOGEMENTS LOCATIF SOCIAUX AGRÉÉS

INTITULÉ

« Pourcentage de logements agréés conformément à la réglementation prévue à l'article R. 331-76-5-1 transformés en logements locatifs sociaux, au regard du parc de logements en accession détenu par l'organisme et du nombre de transferts de propriété au bénéfice de titulaires de contrats sur la période concernée, à trois et six ans. »

Des changements de situation familiale ou professionnelle peuvent expliquer des non-levées d'option en PS LA, sans pour autant être du ressort de l'organisme.

Le plan de vente est sécurisé en amont par des études de marché qui évite la transformation de PS LA en logements locatifs en cours de commercialisation.

Indicateur PS-ACC-1 | CONTRATS D'ACCESSION SIGNÉS AVEC MÉNAGES SOUS PLAFONDS PLUS

INTITULÉ

« Pourcentage minimal de contrats signés par an avec des ménages dont les revenus n'excèdent pas les plafonds applicables aux opérations financées dans les conditions de l'article R. 331-12. »

Un contrat CLAIRSIENNE PROPRIÉTAIRE sur deux est signé avec un ménage sous plafond PLUS au niveau global sur la région.

Sur les Landes, c'est deux contrats sur trois avec l'objectif de rapporter ce taux à la moyenne régionale de CLAIRSIENNE.

✓ Conditions de réussites et d'atteinte des objectifs

Voir Partie 4

✓ Données chiffrées et territorialisées

Voir le fichier Excel des indicateurs

1.2.2 ENJEUX DE PERFORMANCE ENERGETIQUE ET REHABILITATION DU PARC

1.2.2.1 ETAT DU PARC EN MATIERE DE PERFORMANCE ENERGETIQUE

Catégories de chauffage

Type de chauffage	Nb de logements
Collectif Gaz	635
Collectif RU	553

Electrique	549
fioul	1
Individuel Gaz	9 867
TOTAL	11 605

1.2.2.2 STRATEGIE DE RENOVATION NOTAMMENT ENERGETIQUE

Les programmes de réhabilitation ambitionnent une requalification et une densification, génératrices de valeur patrimoniale, résidentielle et urbaine. Le patrimoine visé est en secteur urbain, dense, et bien desservi sur le territoire de Bordeaux Métropole pour l'essentiel.

1.2.2.2.1 10 RESIDENCES EN COLLECTIF

10 résidences concernées par la campagne de réhabilitation sont situées sur Bordeaux Métropole soit 1306 logements :

4 réhabilitées ou en cours
Résidence Bourg Gradignan – 2017- 2019 – Livré en 2019
Résidence Parc de Chambéry Villenave-d'Ornon – en cours de travaux
Résidence Bourranville Mérignac– en cours de travaux
Résidence Beauval Bassens– en cours de travaux
6 en cours d'études ou en cours de marché
Résidence Grand Louis Eysines– en cours de marché
Résidence Ermitage Gradignan– en cours de marché
Résidence Treuil Bordeaux– en cours de marché
Résidence Renard Bordeaux– en cours de conception
Résidence Pasteur Floirac– en cours de conception
Résidence Berlincan Saint-Médard-en-Jalles– en cours de conception

Le prix de revient des travaux de réhabilitation moyen est autour de 50 à 60 k€ par logement avec les travaux suivants avec, en particulier, un objectif de performance thermique finale niveau BBC-rénovation avec composants éligibles aux certificats d'économie d'énergie (CEE)⁷ :

- Isolation énergétique
- Création d'ascenseurs
- Création de balcons
- Mise en sécurité
- Réaménagement des halls d'entrée
- Chantier propre et à faibles nuisances
- Certification NF Habitat ou NF Habitat HQE
- Réaménagement des espaces extérieurs : parking et paysages

Ces travaux importants font tous l'objet d'une concertation débouchant sur un accord locatif.

Ces travaux de réhabilitations comprennent :

- Installation de chaudières à condensation, en remplacement des chaudières existantes ;
- Installation de VMC hygroréglables, en remplacement du système à ventilation naturelle ;
- Réfection ou complément d'isolation des combles perdus ;
- Isolation thermique par l'extérieur ;
- Remplacement des menuiseries

Les conditions de lancement des projets sont :

- La compatibilité avec les attentes des habitants et les associations ;
- L'accord locatif validé pour chaque résidence ;
- L'équité de traitement entre les locataires actuels et futurs ;

⁷ *Les matériaux et équipements utilisés sont éligibles aux Certificats d'Économie d'Énergie, qui garantissent la performance et la conformité légale (Grenelle).

- L'accompagnement par une maîtrise d'œuvre urbaine et sociale (MOUS) ;
- La concertation soutenue au moyen d'enquêtes et réunions publiques ;
- La conformité avec les politiques publiques (PLU) ;
- L'accord des élus et services communautaires ;
- Des autorisations administratives garantissant les participations financières des partenaires.

Ces résidences font l'objet de demandes de valorisation des loyers-plafond.

1.2.2.2.2 50 LOGEMENTS ISOLES

Une campagne de réhabilitation a été réalisée entre 2016 et 2018 sur 50 pavillons individuels isolés de Gironde. Le budget est de 2.3 M€ soit 45 k€ en moyenne par logement avec les travaux suivants :

- Mise en sécurité et mise aux normes des pavillons ;
- Amélioration des performances thermiques ;
- Amélioration de l'accessibilité des pavillons et plus particulièrement des salles-de-bain ;
- Amélioration des logements par la réfection d'embellissements et sols.

Ces travaux importants ont été réalisés sans augmentation de loyer.

1.2.2.2.3 MAITRISE ENERGETIQUE

La maîtrise des dépenses d'énergie pour le locataire comme pour l'organisme est un enjeu social important. En matière de développement durable et de responsabilité sociale, la politique énergétique exprime une double volonté : la performance environnementale du patrimoine bâti à mettre en conformité avec la loi⁸, et la responsabilité sociale vis-à-vis des locataires avec la lutte contre la précarité énergétique et la maîtrise des charges (8,6% de leurs dépenses en HLM).

D'un côté, le parc CLAIRSIENNE est plutôt récent (56% de logements datent de 2000-2017), et de bonne qualité thermique (majorité de DPE⁹ A/B/C (67%), minorité de DPE E/F/G (1%). De l'autre, 38% des ménages ont des revenus faibles (inférieurs à 40% des plafonds PLUS) : **la maîtrise des consommations énergétiques au moyen d'une trajectoire énergétique vertueuse est optimale.**

1.2.2.2.4 TRAJECTOIRE ENERGETIQUE

Trajectoire énergétique (isopérimètre 11 605 logements)

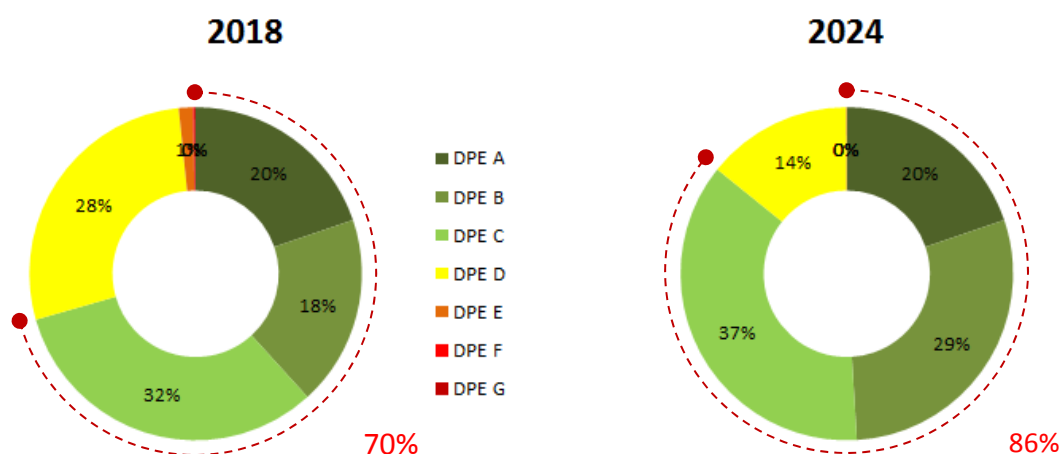

A. INDICATEUR PP-3

Indicateur PP-3 | REHABILITATIONS « PRET CDC »

⁸ Rappel : La consommation des classes E, F, G est supérieure à 230 kWh/m²/an, leur consommation devra être ramenée à moins de 150 kWh/m²/an (classe C), selon le Grenelle.

⁹ DPE : diagnostic de performance énergétique

« *Nombre de logements réhabilités, appartenant à une opération de réhabilitation éligible à un prêt de la Caisse des dépôts et consignations, parmi le parc total de logements, par année.* »

Les opérations de réhabilitations prises en compte ici sont celles financées par un prêt de la CDC (PAM, éco-prêt, prêt amiante).

D'autres dispositifs existent (prêts privés, fonds propres...) éligibles à des prêts de la CDC, mais CLAIRSIENNE n'a pas souhaité faire appel à ce mode de financement.

Le fichier excel de l'indicateur PP3 reprend d'une part le nombre de logements de plus de 25 ans n'ayant pas fait l'objet de réhabilitation ainsi que les engagements annuels en nombre sur ce périmètre. L'écart significatif avec l'indicateur PP2-Compl s'explique de la manière suivante : durant la période de la CUS, 1902 logements changeront d'étiquette énergétique suite à une rénovation, parmi eux, exclusivement des logements ayant bénéficié d'une réhabilitation PALULOS et ne font donc pas partie du nombre de logements en indicateur PP3.

B. INDICATEUR PP-2

Indicateur PP-2 | REHABILITATIONS « F – G »

« Nombre de logements disposant, après rénovation, d'une étiquette A à E, parmi le parc de logements de classe énergétique F - G par année. »

Au 31.12.2018, 29 logements sont classés en F, G. (Exclusivement en Gironde). Sur la période de la CUS :

- 27 logements seront rénovés et disposeront, après rénovation, d'une étiquette A à E
- 2 logements sont prévus en démolition. (Écart de 2 sur le fichier Excel indicateur PP2.)

C. INDICATEUR PP-2 COMPLEMENT

Indicateur PP-2 complément | REHABILITATIONS CHANGEMENT D'1 ETIQUETTE

« Données chiffrées et territorialisées portant sur le changement d'au moins une étiquette énergétique suite à la rénovation de logements. »

✓ *Développement qualitatif*

PP-2 précise qu'au 31.12.2018, 29 logements sont classés en F, G. (Exclusivement en Gironde). Sur la période de la CUS :

- 27 logements seront rénovés et disposeront, après rénovation, d'une étiquette A à E
- 2 logements sont prévus en démolition. (Écart de 2 sur le fichier Excel indicateur PP2.)

PP-2 COMPL intègre en 2024 le parc de 2018 et l'ensemble des livraisons sur la période CUS. Il tient compte de l'ensemble des livraisons de l'indicateur PP1. (Classés en F dans ce fichier, 2 logements destinés à la démolition non réalisés dans le fichier de l'indicateur PP2.)

✓ *Conditions de réussites et d'atteinte des objectifs*

Voir Partie 4

✓ *Données chiffrées et territorialisées*

Voir le fichier Excel des indicateurs

1.2.2.2.5 INDIVIDUALISATION DES ENERGIES

Conformément à la loi n° 2015-992 du 17 août 2015 relative à la transition énergétique pour la croissance verte (TECV), CLAIRSIENNE a mis en place un contrat de télérelève 2019-2029 et réalisé les travaux d'équipements pour l'individualisation des frais de chauffage pour tous les immeubles collectifs pourvus d'un chauffage commun et assujettis à cette obligation.

1.2.2.2.6 TRAVAUX PERMETTANT D'ACCROITRE LA QUALITE DE VIE – VIEILLISSEMENT ET HANDICAP

En plus de la production neuve qui génère depuis 2008 un habitat aux normes, deux actions fortes sont menées depuis plusieurs années pour améliorer l'accessibilité des parties communes et adapter les logements.

- La **réhabilitation lourde** qui cible l'accessibilité des parties communes et des balcons
- La politique de gestion qui réalise les **travaux d'adaptation** à l'intérieur des logements

La production neuve est aux normes PMR depuis 2008, ce qui représente près de 4500 logements soit 39% du parc CLAIRSIENNE.

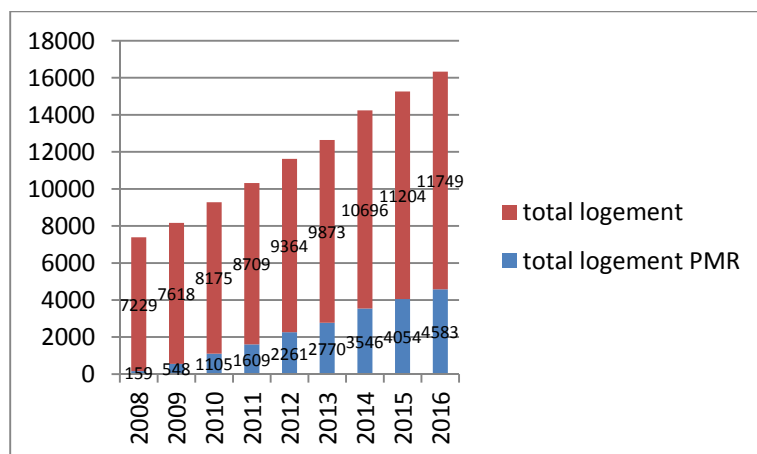

La campagne de réhabilitation vise à rendre accessibles les abords extérieurs et espaces communs intérieurs d'une dizaine de résidences des années 60 / 70. 100% des halls rendus accessibles PMR, 50% des logements bénéficieront d'un nouvel ascenseur.

La demande individuelle de travaux d'adaptation dans les logements est croissante. Ces travaux sont réalisés soit à la demande des locataires soit dans des campagnes de travaux :

- La majorité des demandes individuelles (85%) porte sur l'aménagement des douches dans les salles de bains. 100 000 € de travaux ont été engagés sur 2016, 125 000€ sur 2017.

D. INDICATEURS SR-1

Indicateur SR-1 | LOGEMENTS ACCESSIBLES PMR

INTITULÉ

«Nombre de logements accessibles aux personnes à mobilité réduite, parmi le parc total de logements, par année. »

✓ *Développement qualitatif*

SR-1 prend en compte les réhabilitations des patrimoines existants ainsi que les livraisons sur la période de la CUS au sens de l'accessibilité aux logements des immeubles de notre patrimoine.

✓ *Conditions de réussites et d'atteinte des objectifs*

Voir Partie 4

✓ *Données chiffrées et territorialisées*

Voir le fichier Excel des indicateurs

Important : L'information des logements accessibles ET adaptés et logements accessibles sera à renseigner dans RPLS à partir de 2018.

E. INDICATEUR PP-LF-1 A PP-LF-3

CLAIRSIENNE possède un patrimoine logement foyer récent.

54% du parc des logements-foyers date de la période 2011-2015, 15% de la période 2000-2010 et 31% de la période 1980-2000.

CLAIRSIENNE ne possède aucun foyer avec un DPE de niveau F ou G.

Indicateur PP-LF-2 | NOMBRE DE LOGEMENTS FOYERS RÉNOVÉS « F – G »

INTITULÉ

« Nombre de logements équivalents disposant, après rénovation d'une étiquette A à E parmi le parc de logements de classe énergétique F – G, par année. »

Indicateur PP-LF-3 | NOMBRE DE LOGEMENTS FOYERS RENOVÉS CDC

INTITULÉ

« Nombre de logements équivalents réhabilités, appartenant à une opération de réhabilitation éligible à un prêt de la Caisse des dépôts et consignations, parmi le parc total de logements équivalents, par année. »

✓ Développement qualitatif

PP-LF-3 : les 50 équivalents logements construits depuis plus de 25 ans sont relatifs à une Résidence Personnes Agées sur laquelle l'agrément RPA fera l'objet, sur la période CUS, d'un transfert et déménagement de la structure vers une résidence neuve en construction. Le devenir de ce Bâtiment n'est actuellement pas statué et ne peut donc faire l'objet d'un engagement de notre part.

✓ Conditions de réussites et d'atteinte des objectifs

Voir Partie 4

✓ Données chiffrées et territorialisées

Voir le fichier Excel des indicateurs

1.2.3 ENJEUX EN MATIERE DE VENTE HLM

La vente HLM constitue une action complémentaire à l'accession dans le neuf pour favoriser le parcours résidentiel des ménages du parc social. Soumise à l'avis du maire et de l'État ou de son délégataire, la vente HLM est désormais clairement inscrite dans les politiques locales de l'habitat.

Pour le particulier :

- depuis 2008, 400 familles ont pu acheter leur logement et bénéficier d'un dispositif sécurisé (garantie de rachat, garantie de relogement, assurance-revente).
- 300 logements ont été vendus « vide », donc proposés à l'ensemble des locataires de CLAIRSIENNE.

Pour la copropriété créée (lors de la 1ère vente d'un ensemble collectif) :

CLAIRSIENNE s'engage à ne pas avoir de travaux lourds pour l'acquéreur dans les 5 ans. CLAIRSIENNE assure autant que possible le rôle de Syndic de ses résidences.

Les grands principes de la mise en vente du patrimoine

Le patrimoine mis à la vente est sélectionné selon plusieurs critères :

- Faible taux de rotation
- Montant des loyers (le taux d'effort pour l'achat des locataires doit être minime)
- Age des occupants
- Construit depuis plus de 10 ans
- Pas de travaux sur les 5 ans suivant la vente
- Pas de constat de carence (article 55 de la loi SRU) pour la commune
- Accord du Conseil d'administration, des Maires et du Préfet ou de son délégataire.

1.2.3.1 AUTORISATIONS

Pour les communes qui ont répondu négativement et qui sont carencées : aucune vente n'est prévue.
Pour les communes qui n'ont pas répondu : des ventes sont prévues.

1.2.3.2 LIMITATIONS DU NOMBRE DES VENTES

Clairienne s'engage à respecter les conditions de vente formulées par les communes dans leurs avis (ex : vente en BRS) et le plafond du nombre de vente effectives.

1.2.3.3 PLAN DE VENTE (HORS BRS)

Mise à jour au 01-07-2020.

En accord avec la DDTM (réunion du 17.02.2020), de nouvelles autorisations ont été demandées en mars 2020, intégrées dans cette version du 01.07.2020.

Nbre d'autorisations en cours	Nbre de logements sur lesquels porte la demande d'autorisation
566	1582

Commune	Code	Nom de la Résidence	Nbre logts	Nbre d'autorisations en cours	Nbre de logts sur lesquels porte la demande d'autorisation	Limitations fixées (accords)
Abzac	0510	Résidence Les Jauguilles	10	0	10	
	0511	Les Hauts De L'Isle	5	0	5	
Andernos-les-Bains	1022	Résidence Comte IV	23	1	22	
Bassens	0530	Résidence Beauval	16	0	16	6
	0531	Le Clos Des Muriers	16	2	14	6
	0540	Résidence Eglise	18	5	13	4
	0550	Résidence Peyrat	8	1	7	4
Bazas	0562	Le Hameau De Tchac Tchic	16	0	16	
	1021	Résidence La Vigne 2	57	0	57	
Bègles	0034	Résidence Victor Hugo	32	10	22	4
	0551	Résidence Monmousseau	10	0	10	4
Belin-Béliet	0559	Res. Allee De Toutin	26	11	15	
Biganos	1007	Résidence Pont Neau	52	0	52	
	1028	Résidence Le Lac Vert	94	0	94	
Blaye	0560	Résidence Montfagnat	23	9	14	
	0570	Résidence Tauzin	16	6	10	
	0571	Résidence Chateau Noel	14	0	14	
	0580	Résidence Tolbiac	28	8	20	
	0590	Résidence Tarrega I	17	7	10	
	0591	Résidence Tarrega II	8	0	8	
Bordeaux	0042	Res. Henri Guillemin	44	0	44	22
	0043	Résidence Le Mascaret	66	0	66	33
	0045	Jardin Public Journu Aub	64	0	64	31
	0048	Résidence Schoelcher	14	0	14	
	0051	Résidence Reignier	20	0	20	10
	0197	Résidence Balguerie	60	0	60	30
	0205	Résidence Antoine Monier	14	14	0	
	0401	Résidence Rue Lombard	5	5	0	
	0402	Res. 11/23 Rue Lombard	20	0	20	9
	0403	Res. Quai De Bacalan	9	0	9	
	0592	Rue Bourbon	26	26	0	
	0593	Résidence Jean Forton	52	52	0	
	0594	Résidence Schoelcher	18	4	0	

Bourg	0563	Résidence Salargues Est	14	0	14	
Branne	0595	Résidence Le Maine	14	14	0	
	0596	Résidence L'Evangile	6	6	0	
Camarsac	0604	Résidence La Poste	12	0	12	
Canéjan	0303	Les Margoyes	1	1	0	
Carbon-Blanc	0598	Jean Jaures	20	7	13	
Castillon-la-Bataille	0600	Village Du Mounan	13	9	4	
Coutras	0610	Résidence Hippodrome	3	3	0	
	0611	La Tresorerie 2	10	10	0	
Créon	0615	Res. Andre Dubourdeaux	62	0	62	30
Eysines	0071	Résidence Les Argilieres	80	0	80	40
	0075	Résidence Parc Brillau	44	0	44	22
	0620	Résidence Grand Louis	16	16	0	
	0621	Résidence Les Argilieres	9	0	9	
	0623	1 Avenue Du Haillan	6	0	6	
Floirac	0629	Résidence La Ronceray	17	2	0	
	0633	Le Clos Des Poetes	28	5	0	
Galgon	0630	Résidence La Nauze	10	3	0	
	0640	Résidence Les Garrigas	21	1	0	
Gradignan	0080	Résidence Le Bourg	38	0	38	19
	0081	Les Serres De L'Ermitage	7	7	0	
Guîtres	0650	La Croix Sabatiere	25	6	19	
	0651	Résidence Le Maine	5	5	0	
Gujan-Mestras	0659	Res. Lespurgeres	10	0	10	
La Réole	0241	Résidence Le Haut Mirail	5	5	0	
	0242	Résidence Le Haut Mirail	4	4	0	
	1011	Résidence Calonge	95	4	91	
Lagorce	0660	Résidence Clairsienne	7	2	5	
Landiras	0665	Jardins De La Rameyre	6	0	6	
Lanton	1045	Résidence La Bergerie	27	1	26	
Le Taillan-Médoc	0148	Résidence De La Poste	17	17	0	
	0756	Résidence Eric Tabarly	11	11	0	
Libourne	0252	Le Clos Cantemerle	2	2	0	
	0668	Parc Des Sports	15	2	0	
Lussac	0670	Résidence Clairs Logis	13	0	13	
Marcheprime	1033	Résidence Georges Good	18	18	0	
	1331	Résidence Pereire	6	6	0	
Mios	0672	Res. La Dune De Peillin	13	1	0	
Pessac	0106	Résidence Andre Pujol	17	17	0	
	0674	Résidence Petit Gazinet	11	2	9	
Peujard	1001	Res. Les Pins Francs	24	0	24	
Pineuilh	0680	Résidence Les Roques	33	4	29	
	0685	Résidence Les Mourennes	15	15	0	
Podensac	0688	Allée Des Violettes	26	0	26	2
Pomerol	0690	Résidence Trop Chaud	8	8	0	
Pompignac	0691	Les Hauts De Pompignac	12	1	11	
Saint-André-de-Cubzac	0500	Résidence Les Daganettes	12	5	0	
St-Caprais-de-Bordeaux	1035	Res. Impasse De La Mare	23	10	13	
Sainte-Foy-la-Grande	0145	Résidence Le Musee	2	2	0	
Sainte-Hélène	1037	Résidence Les Bruyeres	23	23	0	
Saint-Maixant	0260	Res. La Rose Blanche	7	5	2	
St-Médard-de-Guizières	0700	Résidence La Brandille	11	11	0	
	0701	Le Hameau De Laveau I	10	1	9	
	0702	Le Hameau De Laveau II	5	0	5	
St-Médard-en-Jalles	1018	Résidence Berlican 1	48	0	48	24

	1025	Résidence Les Vergers	60	0	60	30
	1034	Résidence Joseph Cruchon	30	11	19	
	1041	Résidence Plantebourg	30	8	22	11
	1048	Résidence La Poudriere	28	0	28	
	1341	Res. Joseph Cruchon 2	9	9	0	
St-Savin	0710	Résidence Le Carrefour	36	6	30	
St-Seurin-sur-l'Isle	0720	Les Grands Champs	51	51	0	
	0730	Résidence La Clie	15	15	0	
	0740	Résidence Petite Route	14	14	0	
St-Sulpice-de-Faleyrens	0750	Résidence Le Foirail	7	7	0	
	0757	Résidence Le Paiche	28	3	25	
Sallebœuf	0802	Res. Allée Des Cabernets	8	0	8	
Sauveterre-de-Guyenne	1027	Résidence Saubotte	7	0	7	
Toulenné	1031	Résidence Toulenné	9	9	0	
Villandraut	0775	La Lisière De La Grange	16	0	16	
Villegouge	0760	Village D'Henault	13	0	13	

Le plan de vente de la CUS prévu par l'article L.445-1 du CCH est placé en annexe 4 du document et enregistré sur un support numérique.

Le plan de vente de la CUS simplifié par résidence est ci-dessous.

*Le Fichier de la DDTM « Plan de vente » prévu par l'article L.445-1 du CCH est en annexe 4.

A. INDICATEUR PP-4

Indicateur PP-4 | VENTE HLM

INTITULÉ

« Nombre de logements mis en commercialisation, parmi le parc total de logements, à trois et six ans. »

B. INDICATEUR PP-4 COMPLEMENT

Indicateur PP-4 COMPLEMENTAIRE | VENTE HLM SELON ACCEDANTS

INTITULÉ

« Prévision du nombre de logements vendus ainsi que le nombre de ventes réalisées, à trois et six ans, dont le nombre de ventes réalisées au bénéfice des locataires du parc social »

✓ Développement qualitatif

Pour remplir ses objectifs en matière de vente HLM CLAIRSIENNE a besoin d'un stock de 1000 autorisations de vente. Il s'élève aujourd'hui à environ 600. Le plan de vente a donc comme objectif d'arriver à 1000 autorisations et de compenser les ventes réalisées sur les 5 prochaines années pour maintenir ce stock. C'est tout le patrimoine cessible de plus de 10 ans qui a été étudié pour parvenir à ce résultat.

En terme qualitatif, environ 60% des ventes se font au bénéfice des locataires du parc social. La majorité des locataires concernés sont les locataires en place, une minorité de locataires accède à la propriété sur les logements vacants mis en vente.

1.2.3.4 ORGANISME FONCIER SOLIDAIRE ET BAIL REEL SOLIDAIRE B.R.S.

Ces nouvelles demandes d'autorisation portent sur des ventes « classiques » en pleine propriété. **CLAIRSIENNE envisage en outre de céder des droits réels dans le cas des ventes en bail réel solidaire. Ce dispositif fera l'objet d'information annuelle dans le rapport de CLAIRSIENNE en sa qualité d'Organisme de Foncier Solidaire.**

Pour rappel, les cessions de droit réel dans le cas du BRS ne sortiront pas de l'inventaire des logements sociaux de la commune, permettront de réduire le taux d'effort des ménages accédant à la propriété et préserveront la vocation de social du logement dans la durée car les acquéreurs successifs devront respecter des plafonds de ressource.

✓ *Conditions de réussites et d'atteinte des objectifs*
 Voir Partie 4

✓ *Données chiffrées et territorialisées*
 Voir le fichier Excel des indicateurs « plan de vente »

1.2.3.5 REINVESTISSEMENT DES FONDS

Conformément au 7^e alinéa de l'article L.443-13 du CCH sur les obligations de réinvestissement du produit des ventes en commune SRU, les fonds propres générés par la vente HLM seront réinvestis dans les projets de réhabilitation du parc et de développement de l'offre nouvelle.

1.2.3.6 MODALITES DE GESTION DES COPROPRIETES CREEES

CLAIRSIENNE respectera les 6 engagements communs « pour une vente responsable » formulés par la conférence HLM de la Gironde, et notamment l'engagement à poursuivre la gestion des résidences concernées par ses propres moyens ou à la confier à un syndic solidaire.

Le but est d'assurer une gestion sécurisée des mises en copropriété, tout en apportant aux copropriétaires un service de qualité.

La volonté est de rester majoritaire pour avoir la maîtrise des coûts, la maîtrise des charges pour les locataires et éviter à terme la génération de copropriétés dégradées.

Un pôle administration de biens existe au sein de CLAIRSIENNE et, au sein des antennes de gestion, il est envisagé de créer des référents copropriétés ayant pour mission d'assurer la présence aux assemblées générales et aux conseils syndicaux pour un suivi exhaustif des résidences.

De plus un travail est élaboré au sein du groupe Action Logement et avec Immobilière Atlantique Aménagement pour créer des synergies, une charte d'engagements de service à destination des syndics, un guide pratique de la copropriété, ...

1.2.3.7 LES DPE

Les résidences dont les DPE sont à jour **figurent dans le plan de vente**.

Les résidences dont les DPE ne sont plus à jour **ne figurent pas dans le plan de vente**.

Les DPE sont joints au dossier numérique CUS.

1.2.4 ENJEUX EN MATIERE DE CONVENTIONS DE RENOUVELLEMENT URBAIN DE BORDEAUX METROPOLE

La CUS prend en compte les conventions des quartiers en renouvellement urbain avec des actions patrimoniales et d'actions sociales spécifiques aux quartiers et à leurs problématiques patrimoniales et sociales.

- **La résidence Beauval (Bassens, le quartier de l'Avenir)** fait l'objet d'une réhabilitation importante avec ascenseur, attiques et balcons. Cette réhabilitation s'est accompagnée en 2018 d'un travail de récit et de mémoire du quartier en partenariat avec la ville et les habitants du quartier.

- **La résidence Olympie (Lormont, le quartier Alpilles, Vincennes, Bois fleuri)** fait l'objet d'une étude spécifique afin de définir les interventions à engager lors d'une prochaine réhabilitation. L'accompagnement locatif est important avec deux agents présents sur place et un point d'accueil locataire qui fera l'objet d'un réaménagement important en 2020. L'individualisation des compteurs d'eau chaude et d'eau froide est un pas vers la responsabilité sur le plan énergétique, par une surveillance quasi en temps réelle de ses consommations.

- **Les résidences Treuil et Renard (Bordeaux, le quartier Carles Vernet, Terres neuves)** font l'objet d'une réhabilitation importante (comme celle de Beauval) et d'un réaménagement urbain de grande

ampleur. La présence d'actions associatives permet d'animer ce quartier tout au long de l'année, et de rentrer en contact avec les locataires. Un jardin partagé a été créé en 2018 et l'association de jardiniers en 2019.

1.3 POLITIQUE SOCIALE ET ENGAGEMENTS EN MATIERE DE GESTION SOCIALE

Les principaux enjeux en matière de gestion sociale développés dans ce chapitre sont :

- L'amélioration de la qualité de service
- La mixité sociale, à travers la politique d'attribution et la politique des loyers, ainsi que l'accueil des populations fragiles et leur accompagnement
- La facilitation du parcours résidentiel
- La proximité et le développement de l'offre de services
- La satisfaction client
- La concertation

1.3.1 ENJEUX DE SUIVI DE L'OCCUPATION SOCIALE

L'occupation sociale fait l'objet d'un rapport annuel détaillé appelé bilan clientèle présenté en CA. Il détermine fortement les orientations de gestion.

1.3.1.1 ETAT DES LIEUX DE L'OCCUPATION SOCIALE AU 31 12 2018

Les ménages attributaires CLAIRSIENNE sur l'année 2018 se caractérisent par une grande précarité que la population déjà logée — 45% d'entre eux ont des revenus inférieurs à 40% des plafonds PLUS (contre 37% au sein de la population logée).

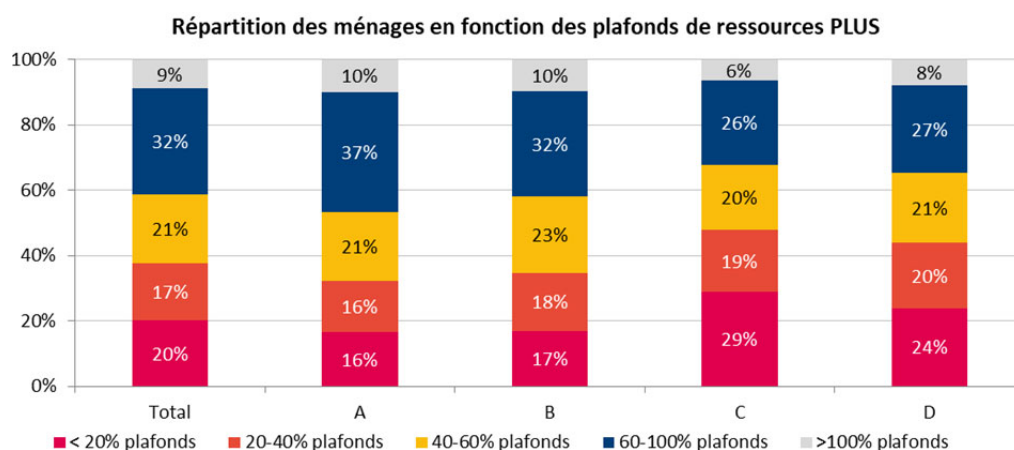

Attributions en fonction des plafonds de ressources en 2018 – QPV

Attributions en fonction des plafonds de ressources PLUS QPV - 2018

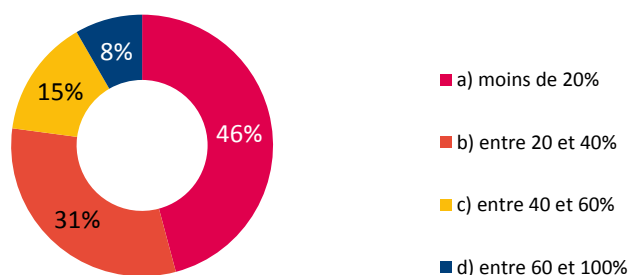

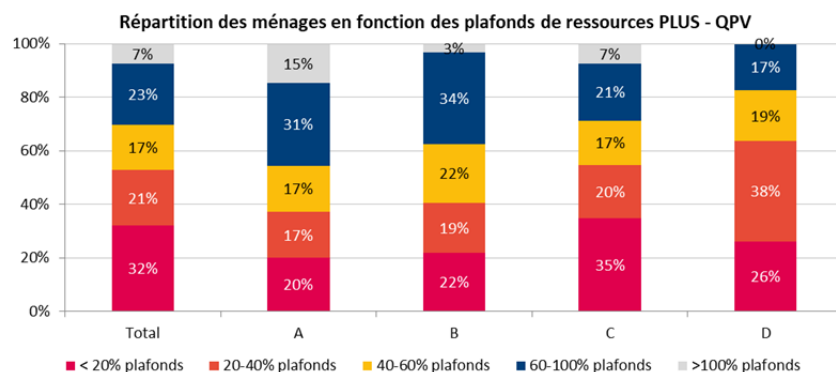

Attributions en fonction des plafonds de ressources en 2018 – Hors QPV

Attributions en fonction des plafonds de ressources PLUS Hors QPV - 2018

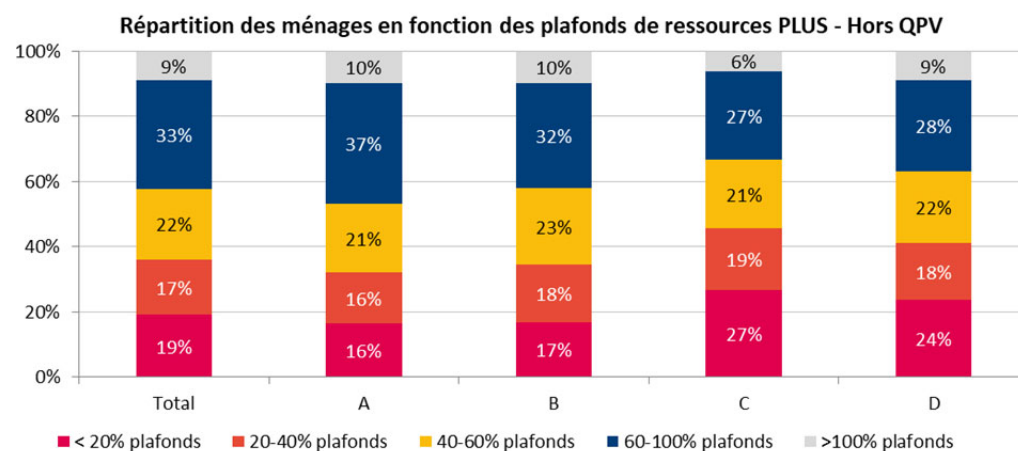
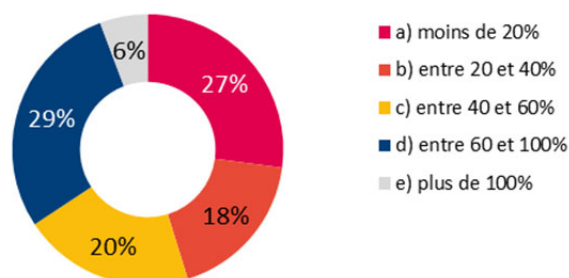

Structure familiale QPV et hors QPV

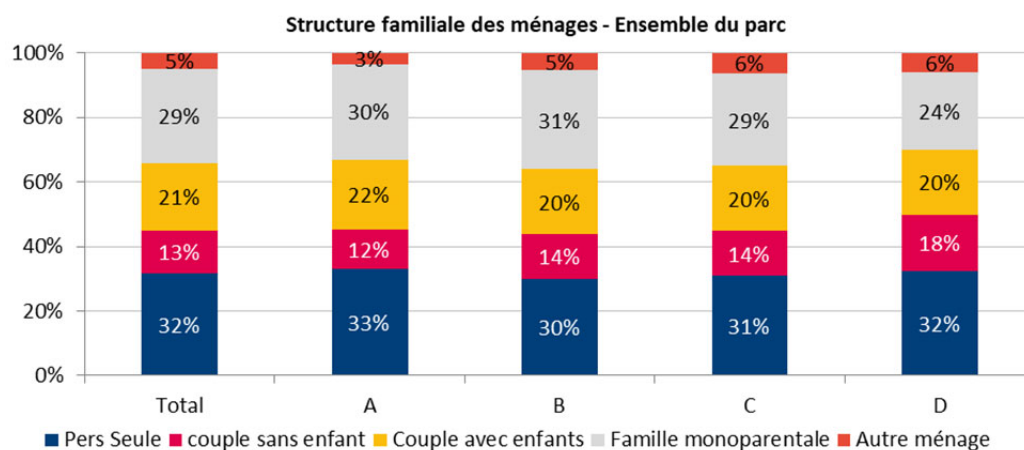

Structure familiale des ménages - QPV

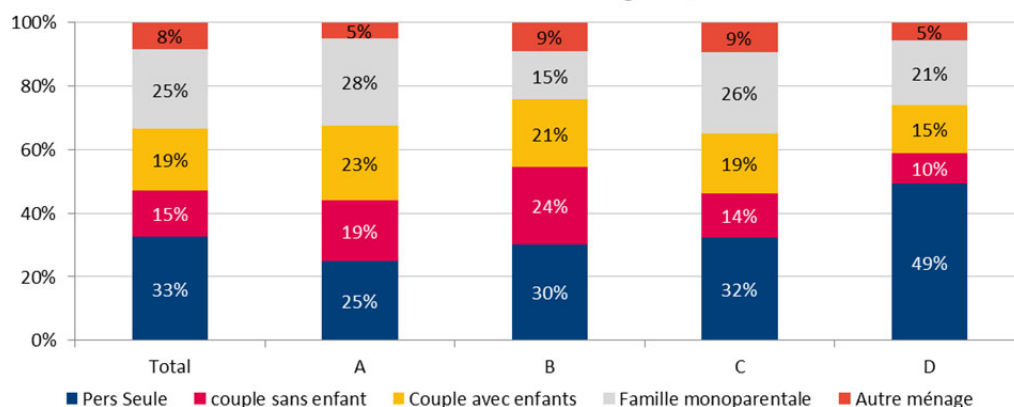

Structure familiale des ménages - Hors QPV

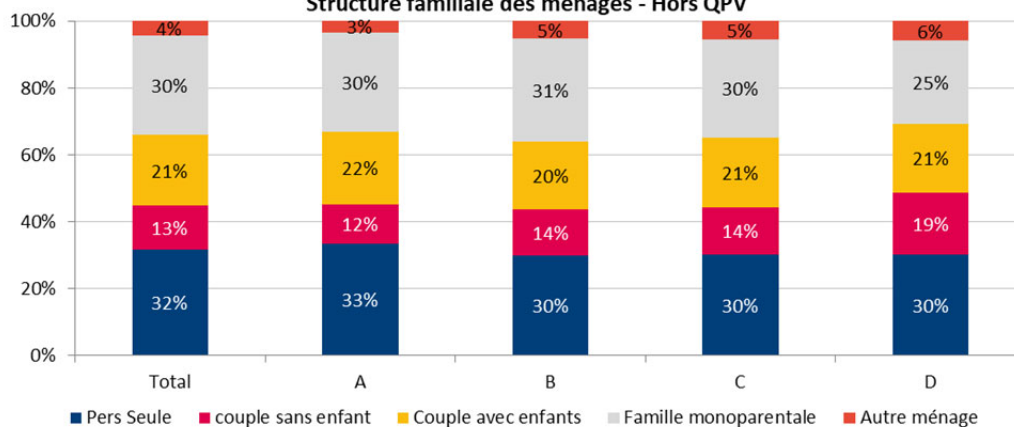

Répartition des ménages en fonction de l'âge du titulaire du bail

Répartition des ménages en fonction de l'âge du titulaire du bail

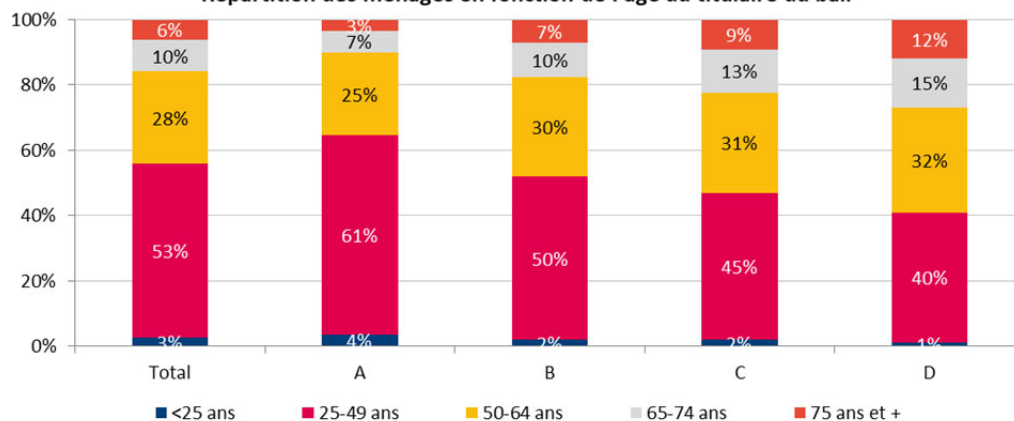

Répartition des ménages en fonction de l'âge du titulaire du bail - QPV

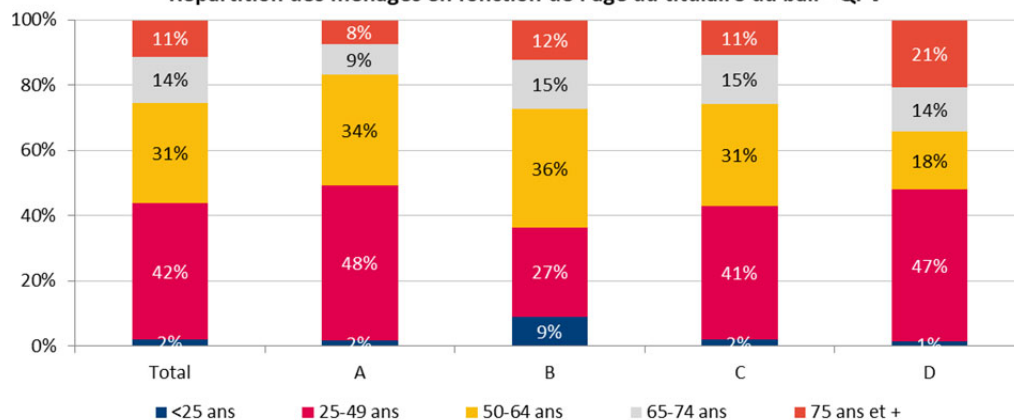

Répartition des ménages en fonction de l'âge du titulaire du bail - Hors QPV

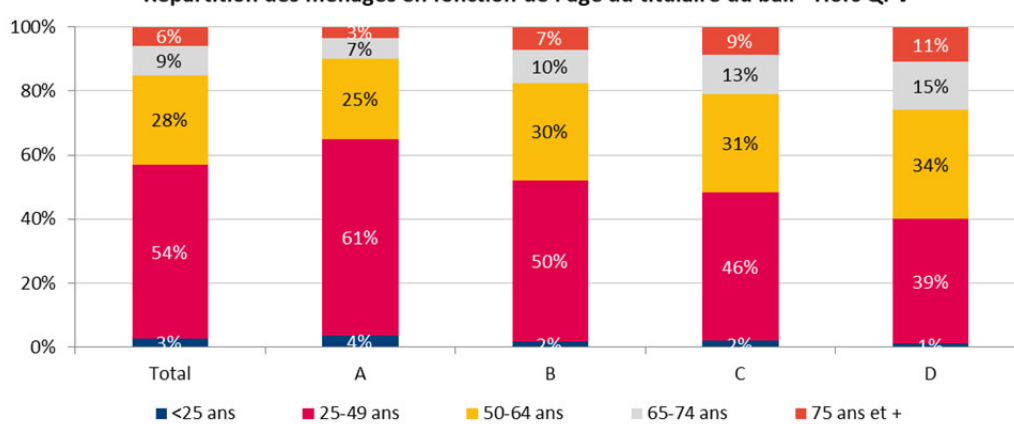

Ménages bénéficiaires de l'APL – décembre 2018

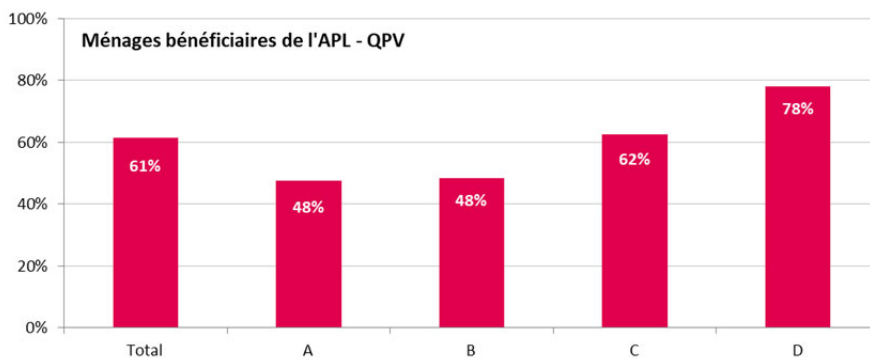
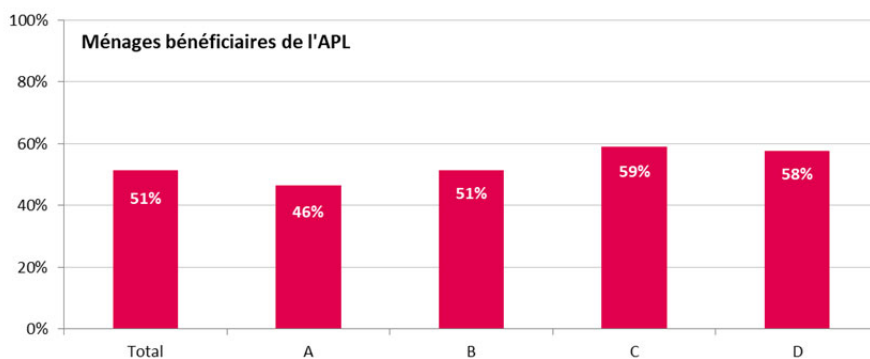

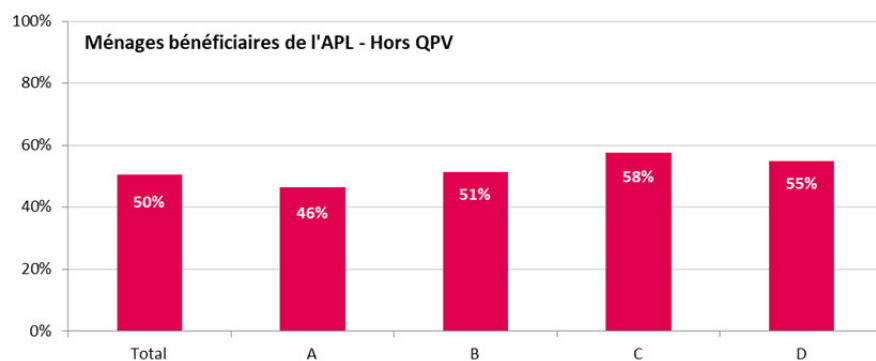
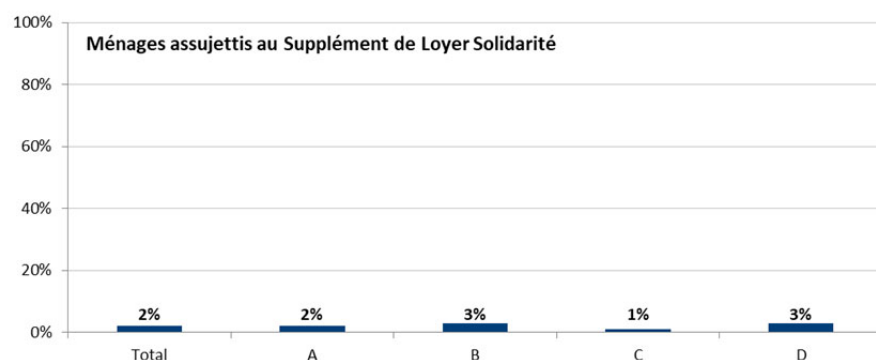
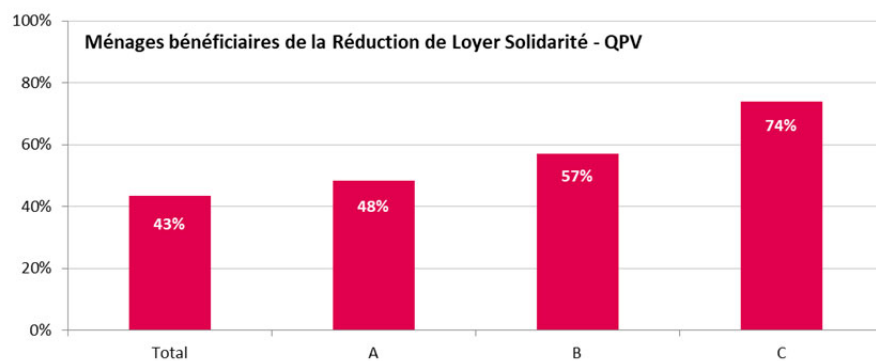
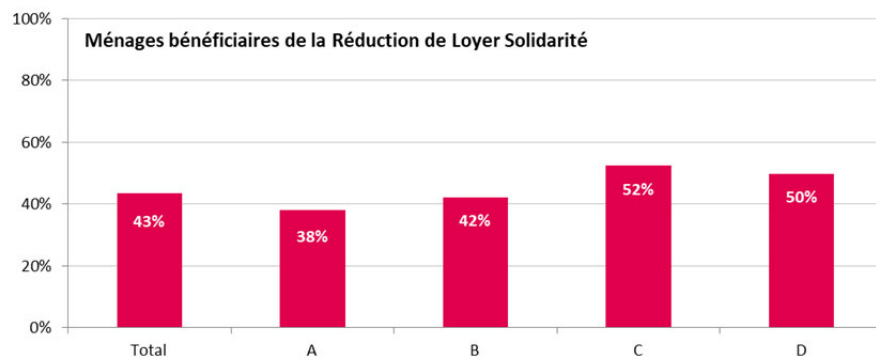
**Ménages assujettis au Supplément de Loyer Solidarité (SLS) – janvier 2019****Ménages bénéficiaires de la Réduction de Loyer Solidarité (RLS) – décembre 2018**

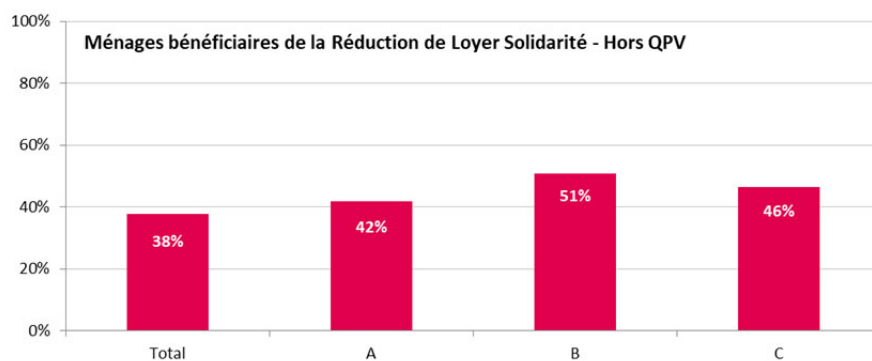

Répartition des ménages selon la catégorie socio-professionnelle (décembre 2018)

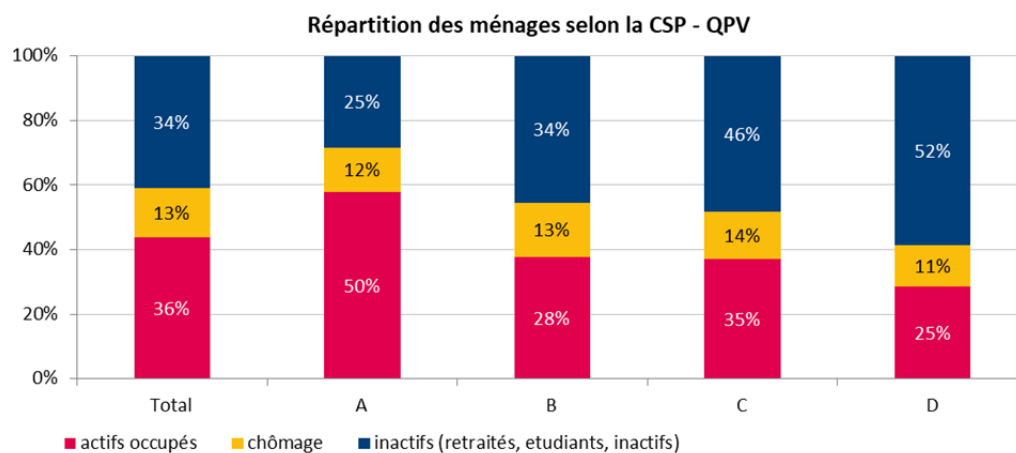
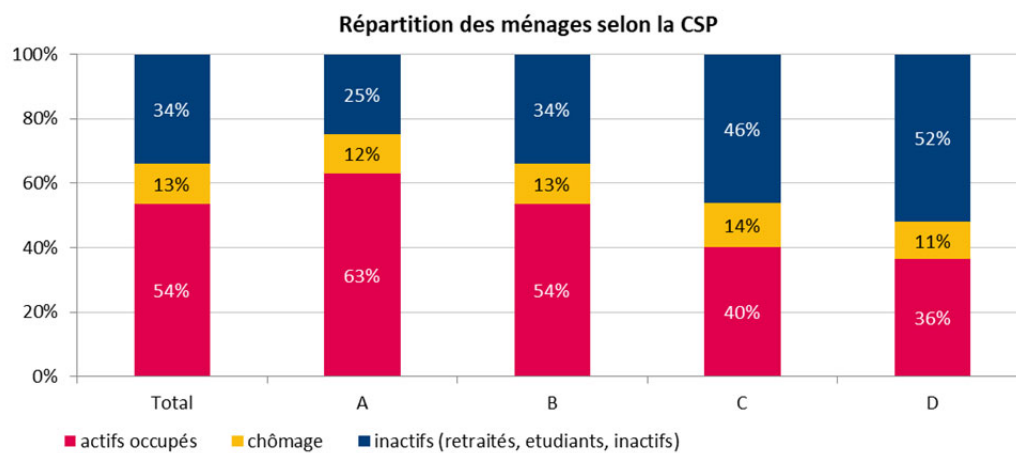

Répartition des ménages selon la CSP - Hors QPV

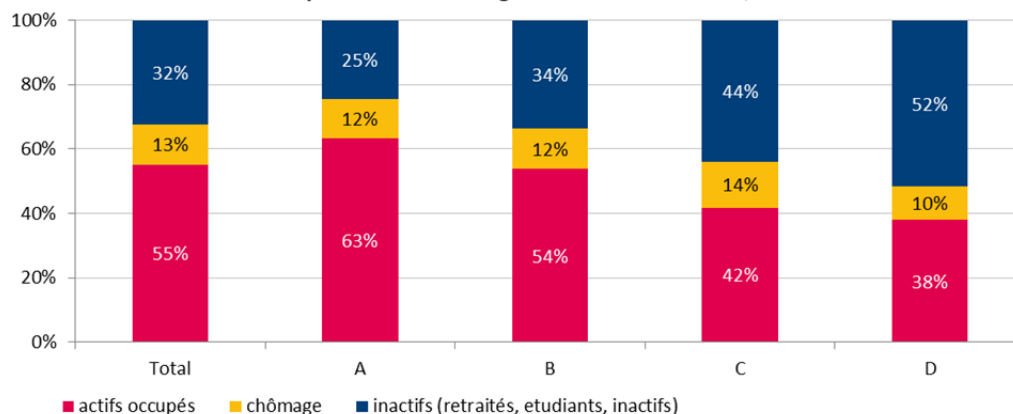

Taux de rotation

Dépt	EPCI	2016			2017			2018		
		QPV	Hors QPV	Total	QPV	Hors QPV	Total	QPV	Hors QPV	Total
24	CA Bergeracoise	3,3%	8,3%	5,6%	13,3%	20,8%	16,7%	13,3%	12,5%	13,0%
24	CA le Grand Périgueux	-	10,3%	10,3%	-	10,0%	10,0%	-	11,6%	11,6%
	Dordogne	3,3%	10,4%	9,9%	13,3%	11,6%	11,7%	13,3%	11,9%	12,0%
33	Bordeaux Métropole	8,2%	10,7%	10,3%	5,8%	9,2%	8,7%	4,4%	9,0%	8,3%
33	CA Bassin d'Arcachon Sud-Pôle Atlantique	-	9,0%	9,0%	-	5,9%	5,9%	-	8,1%	8,1%
33	CA du Libournais	3,4%	8,1%	7,6%	5,2%	7,8%	7,6%	7,0%	7,0%	7,0%
33	CC de Montesquieu	-	12,2%	12,2%	-	4,9%	4,9%	-	7,5%	7,5%
33	CC du Cubzaguais	-	10,7%	10,7%	-	8,6%	8,6%	-	10,3%	10,3%
33	CC du Pays Foyen	13,4%	10,6%	12,4%	10,5%	12,9%	11,3%	12,8%	6,5%	10,6%
	Gironde	8,8%	9,4%	9,3%	6,6%	8,4%	8,2%	6,0%	8,3%	8,1%
40	CA du Grand Dax	-	25,0%	25,0%	-	12,5%	12,5%	-	9,1%	9,1%
40	CA Mont de Marsan Agglomération	-	16,5%	16,5%	-	16,5%	16,5%	-	15,1%	15,1%
	Landes	-	15,5%	15,5%	-	13,1%	13,1%	-	10,7%	10,7%
47	CA du Grand Villeneuvois	-	5,0%	5,0%	-	5,0%	5,0%	-	5,0%	5,0%
47	CA Val de Garonne Agglomération	-	3,4%	3,4%	-	17,2%	17,2%	-	6,9%	6,9%
	Lot-et-Garonne	-	4,1%	4,1%	-	12,2%	12,2%	-	6,1%	6,1%
64	CA du Pays Basque	-	6,7%	6,7%	-	6,4%	6,4%	-	10,3%	10,3%
	Pyrénées-Atlantiques	-	6,7%	6,7%	-	6,4%	6,4%	-	10,3%	10,3%
	Total CLAIRSIENNE	8,6%	9,7%	9,6%	6,8%	8,8%	8,6%	6,2%	8,6%	8,4%

Taux de vacance commerciale supérieure à 3 mois

Dépt	EPCI	2017			2018		
		QPV	Hors QPV	Total	QPV	Hors QPV	Total
24	CA Bergeracoise	0%	0%	0%	0%	0%	0%
24	CA le Grand Périgueux	-	0,94%	0,94%	-	0%	0%
	Dordogne	0%	1,21%	1,13%	0%	0%	0%
33	Bordeaux Métropole	0%	0,02%	0,02%	0,13%	0,10%	0,10%
33	CA Bassin d'Arcachon Sud-Pôle Atlantique	-	0%	0%	-	0%	0%
33	CA du Libournais	0%	0%	0%	0%	0%	0%
33	CA Bassin Arcachon Nord Atlantique	-	0%	0%	-	0%	0%
33	CC de Montesquieu	-	0%	0%	-	0%	0%
33	CC du Cubzaguais	-	0,43%	0,43%	-	0,44%	0,44%
33	CC du Pays Foyen	1,16%	0%	0,76%	4,07%	0%	2,67%
	Gironde	0,20%	0,03%	0,05%	0,80%	0,09%	0,16%
40	CA du Grand Dax	-	0%	0%	-	0%	0%
40	CA Mont de Marsan Agglomération	-	0%	0%	-	0%	0%
	Landes	-	0%	0%	-	0,21%	0,21%

47	CA du Grand Villeneuvois	-	0%	0%	-	0%	0%
47	CA Val de Garonne Agglomération	-	0%	0%	-	0%	0%
	Lot-et-Garonne	-	0%	0%	-	0%	0%
64	CA du Pays Basque	-	0%	0%	-	0%	0%
	Pyrénées-Atlantiques	-	0%	0%	-	0%	0%
	Total CLAIRSIENNE		0,19%	0,08%	0,09%	0,78%	0,09%
						0,16%	

1.3.2 ENJEUX DE MIXITÉ SOCIALE

C'est hors QPV que se situent les principaux enjeux d'accueil de ménages précaires.

Il est important pour CLAIRSIENNE d'affiner cet objectif en prenant en compte la situation de l'occupation sociale actuelle de son parc, les objectifs réglementaires de 1^{er} quartile, la qualité de service rendu (QSR), les niveaux de loyers proposés et la volonté politique des communes.

Cet enjeu d'accueil de populations fragilisées hors QPV pourrait donc être prioritaire dans le parc où la précarité est modérée, les loyers sont faibles et où la QSR est satisfaisante.

Un autre enjeu d'importance pour CLAIRSIENNE est d'augmenter la part des ménages dont les revenus permettent **d'accéder à l'accession**. Cette volonté répond à un double objectif : favoriser le parcours résidentiel et optimiser la vente de logements.

Une étude interne sur les locataires accédants 2018 a mis en exergue que 70 % de l'ensemble des locataires ayant acquis leur logement sont à **plus de 80 % des plafonds de ressources PLUS**.

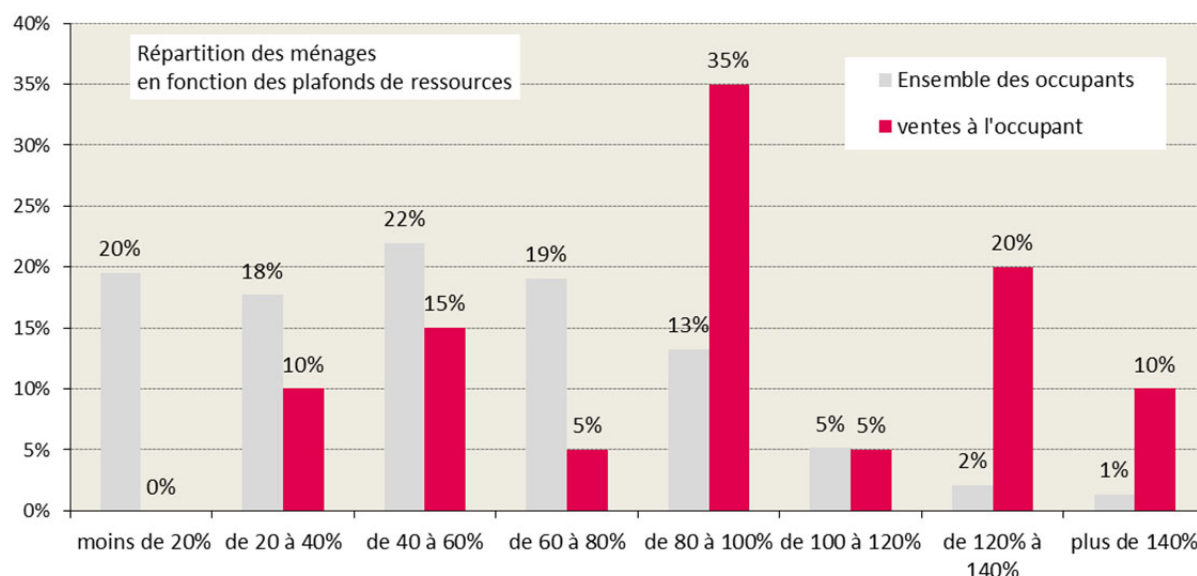

1.3.2.1 ENGAGEMENTS POUR ASSURER LA MIXITE SOCIALE DANS LES LOGEMENTS

Pour favoriser la mixité, CLAIRSIENNE s'appuie sur les leviers suivants :

- Respect des décisions des délégataires d'aides à la pierre en ce qui concerne la répartition du nombre de logements financés en PLAI et PLUS (*Bordeaux Métropole : 35% PLAI, 65% PLUS - Hors Métropole : 40% PLAI, 60% PLUS*)
- Production de logements financés en PLS (20% de la production totale) sur Bordeaux Métropole et ciblage précis des opérations suite à l'étude de marché
- Réalisation des objectifs de relogement de ménages salariés fixés par notre actionnaire Action Logement
- Production de logements pour publics diversifiés : étudiants et seniors (cf. Chapitre Développement offre nouvelle)
- La mixité intergénérationnelle (cf. Chapitre Développement offre nouvelle)
- Mise en place de la nouvelle politique des loyers (NPL) dès que possible, à compter du 1^{er} janvier 2021

- Pratique des loyers en cohérence avec la QSR
- Dérogation aux plafonds de ressources, à hauteur de 160 % des plafonds réglementaires pour les immeubles ou ensembles immobiliers situés dans les QPV. (Arrêté préfectoral du 16.03.2016). Cette autorisation a été accordée pour une période d'1 an, reconductible 2 fois.

A. INDICATEUR PS-1 A PS-3

Indicateur PS-1 | ATTRIBUTIONS ET BAUX SIGNES HORS QPV POUR MENAGES DU 1^{ER} QUARTILE

INTITULÉ

« Nombre d'attributions de logements, suivies de baux signés, réalisées en application des 23^{ème} à 26^{ème} alinéas de l'article L. 441-1, parmi le nombre total des attributions hors des quartiers prioritaires de la politique de la ville, par année. »

Indicateur PS-2 | ATTRIBUTIONS MENAGES PRIORITAIRES

INTITULÉ

« Nombre d'attributions de logements aux ménages relevant d'une catégorie de personnes prioritaires en application de l'article L. 441-1 du code de la construction et de l'habitation déclinés par le plan départemental d'actions pour le logement et l'hébergement des personnes défavorisées ou les orientations en matière d'attribution des établissements publics de coopération intercommunale, dont part hors des quartiers prioritaires de la politique de la ville, parmi le nombre total des attributions, par année. »

Indicateur PS-3 | ATTRIBUTIONS MENAGES PRIORITAIRES COMMISSION DE MEDIATION

INTITULÉ

« Nombre d'attributions de logements aux ménages reconnus, par la commission de médiation prévue à l'article L. 441-2-3, comme prioritaires et devant se voir attribuer un logement en urgence, dont part hors des quartiers prioritaires de la politique de la ville, parmi le nombre total des attributions, par année. »

✓ Développement qualitatif

La fixation d'objectif sur le DALO est plus un point de repère théorique basé sur les données enregistrées depuis 3 ans, car l'activité DALO est totalement liée au contexte local, aux évolutions économiques et sociales ainsi qu'aux stratégies des acteurs gravitant autour du logement social au sein du département. La loi DALO est un droit individuel que chaque personne estimant être en situation de mal logement peut faire valoir.

Le DALO en Gironde

Après chaque COMED (1 par mois) le secrétariat de la COMED affecte, des dossiers à chaque bailleur en fonction de la localisation et de la typologie de son parc. Le bailleur reçoit un courrier, précisant le nom des dossiers affectés, le numéro SYPLO, éventuellement la désignation de l'accompagnement (mesure AVDL ou sous-location), le quartile concerné, et la date effective à laquelle le relogement doit être effectué (6 mois après la labellisation). A réception du courrier, CLAIRSIENNE met tout en œuvre pour rechercher le logement adéquat à chaque ménage et effectuer le relogement dans le délai imparti.

A ce jour le volume affecté à CLAIRSIENNE représente environ 10 % de l'objectif annuel du contingent Préfet. L'objectif est atteint chaque année.

Le DALO dans les Landes

Après chaque COMED, le secrétariat de la COMED adresse par mail, à tous les bailleurs du département, le relevé des décisions précisant les noms des ménages reconnus DALO. Le patrimoine CLAIRSIENNE étant géré en stock avec la DDCSPP, c'est l'instructeur qui au fur et à mesure des remises à disposition des logements, affecte un ménage reconnu DALO sur le logement remis à disposition.

Le DALO en Dordogne

Après chaque COMED, l'ensemble des bailleurs est saisi par mail par le secrétariat de la COMED, indiquant le nom du ou des ménages reconnus DALO, ainsi que les communes et la typologie recherchées. Chaque bailleur se positionne en fonction de la disponibilité du moment sur son patrimoine.

Le DALO dans les Pyrénées Atlantiques

CLAIRSIENNE disposant d'un faible parc de logement sur le 64, il a été convenu avec les Services de l'Etat d'une gestion en stock à la mise en service des résidences. Le contingent Préfecture a été entièrement utilisée par le DALO, les dossiers étant orientés par les services de l'Etat en fonction de la typologie et situation géographique des logements mis à disposition.

✓ Conditions de réussites et d'atteinte des objectifs

Voir partie 4

✓ Clause de modification spécifique PS-1

Voir partie 5, article 1.7.1.5.

1.3.2.2 ENGAGEMENTS POUR L'ACCUEIL DES MENAGES DEFAVORISES

1.3.2.2.1 RESPECT DE LA REGLEMENTATION : 1^{ER} QUARTILE

CLAIRSIENNE s'engage à consacrer 25 % des attributions annuelles aux ménages du 1^{er} quartile.

Ce taux de 25% peut être adapté à la hausse uniquement dans le cadre des CIL.

Par ailleurs, il est à noter que sur son contingent CLAIRSIENNE maîtrise les actions à mener pour l'atteinte des objectifs. Cependant, nous ne sommes pas maîtres du processus des attributions sur le parc des autres réservataires. Ceci induit une prise de conscience et responsabilité collective sur cette thématique.

Un outil de suivi interne des attributions suivies de baux signés pour les ménages du 1^{er} quartile par EPCI a été créé et mis en place. Cet outil permet de mesurer au fil de l'eau l'atteinte des objectifs et de prendre les mesures nécessaires si besoin. L'analyse est faite dans le cadre du pilotage d'activité hebdomadaire des chargées de clientèle avec leurs managers.

Voir partie 5 – Clause de modification spécifique PS-1

1.3.2.2.2 RESPECT DE LA REGLEMENTATION : 2^{EME}, 3^{EME} ET 4^{EME} QUARTILE

CLAIRSIENNE s'engage à consacrer au moins 50% des attributions annuelles à ces ménages en QPV (suivies de baux signés ou non).

Un outil similaire de suivi relatif aux attributions de logement a également été mis en place. L'analyse est également réalisée dans le cadre du point d'activité mensuel entre responsables d'antennes et Chargés Clientèle.

1.3.2.2.3 RELOGEMENT DES PUBLICS PRIORITAIRES ET DALO

CLAIRSIENNE a toujours atteint, voire dépassé, les objectifs qui lui ont été fixés en matière de relogement des publics prioritaires par l'Etat.

Pour rappel, le vivier des ménages prioritaires est alimenté par :

- Les services de l'Etat (DALO et ménages prioritaires) ;
- Le bailleur, en vue d'une attribution (avec labellisation ante Commission d'Attribution de la part des services de l'Etat) ;

Dispositifs opérants que CLAIRSIENNE va pérenniser :

- Un suivi mensuel des objectifs en relation avec les services de l'Etat (SYPLO)
- Une attention toute particulière portée tout au long du processus de commercialisation jusqu'à l'attribution, sur la demande de labellisation du public adressée aux services de l'état (dans les départements gérés en flux délégué), et au repérage sur l'outil interne des ménages prioritaires sur le contingent non réservé ou remis à disposition par un réservataire.

- L'outil SYPLO, via les services de l'Etat, permet de suivre et de faire un reporting mensuel des objectifs assignés par l'Etat par catégorie de public (attributions au bénéfice des réfugiés et sortants de CADA, des sortants d'hébergement, des ménages DALO, des ménages menacés d'expulsion).
- Un partenariat de confiance depuis de nombreuses années avec les associations qui accompagnent ces publics cibles (France Horizon, Fondation QUANCARD, ADOMA ...)
- o Exemple : contractualisation de partenariat avec France Horizon pour la mise à disposition de logements sur le secteur du Pays Foyen et Sud Gironde à destination de ménages bénéficiant de la protection internationale)

Ces partenariats se font sur la base de sollicitation réciproque (association recherchant des logements et/ou proposition de logement par CLAIRSIENNE)

1.3.2.2.4 ENGAGEMENTS EN FAVEUR DU LOGEMENT TRANSITOIRE

Les contractualisations avec les différents partenaires se réalisent au fil de l'eau en fonction des besoins réciproques. **CLAIRSIENNE s'engage à développer la sous location et à étudier avec les acteurs concernés, la mise à disposition des logements adaptés aux besoins du public à loger.**

En 2018, deux fois plus de logements ont été mis à disposition des associations (qu'en 2017), notamment en faveur des réfugiés et demandeurs d'asile.

Une centaine de logements font actuellement l'objet d'une convention avec une association. CLAIRSIENNE est partenaire de 24 associations qui interviennent en grande majorité sur la Gironde.

- Centres d'Accueil de Demandeurs d'Asile :
CADA des Landes, CADA ADOMA, CADA Centre d'Orientaion Sociale Foyer Quancard : augmentation significative du nombre de locations suite à la multiplication des places alloués par les services de l'Etat
- Centre d'hébergement et de réinsertion sociale :
CLLAJ, association Laïque du Prado, association Lisa, centre Simone Noailles
- ALT :
Habitat Jeunes d'Arcachon, AFTC avenir, GIHP, AFTC, GIHP accompagnent la réinsertion de handicapés
- Logements d'urgence :
CCAS de la ville de Bordeaux, CCAS la teste, CCAS Saint-Sulpice-de-Faleyrens
- Sous-location en vue de bail glissant :
Diaconat, Habitat Jeunes d'Arcachon, Habitat et Humanisme, Toits du Cœur, COS foyer Quancard, France Horizon, APARE... elle facilite le transfert de structure vers le logement autonome
- Mise à disposition à l'association France-Horizon :
Dispositif piloté par la DDCS pour l'accueil des réfugiés syriens en Gironde
- Résidence Sociale Moov'Acess
Elle apporte une solution adaptée au besoin de logements temporaires et économiquement compatibles avec des jeunes de 18/30 ans en formation, en apprentissage, en mobilité professionnelle et en 1^{er} emploi. Dans cet ensemble de 40 T1, une 10aine est affectée au **SIAO 33**.

Huit glissements de baux ont été réalisés en 2018 (4 en 2017).

Dans la poursuite de cet engagement, d'autres propositions de logements sont en cours.

1.3.2.3 ENGAGEMENT POUR LA PREVENTION DES IMPAYES ET LE DEVELOPPEMENT DU LIEN SOCIAL

CLAIRSIENNE respecte les directives de la **charte de Prévention des Expulsions de la Gironde**. Elle représente les bailleurs sociaux au sein de la CCAPEX et participe à ce titre aux travaux de relecture de la charte, et fait le relais avec la conférence départementale des thèmes communs aux bailleurs.

La suppression du dispositif LOCA PASS (05.2019) sur la garantie des impayés de loyer renforce la politique de CLAIRSIENNE en faveur de la prévention. Ce nouveau paramètre est entièrement intégré dans la réorganisation des services clients. L'identification de nos besoins en ressources et compétences, pour maîtriser notre activité d'une part, et garantir la solvabilité des ménages d'autre part, est un prérequis à la réussite de la prévention.

1.3.2.3.1 LEVIERS POUR LA PREVENTION DES IMPAYES

CLAIRSIENNE met en place plusieurs mesures pour prévenir et aller au contact du client avant la prise de mesures sévères.

Avant l'entrée dans les lieux du locataire :

- **A chaque étude de cas lors des CAL**, compte tenu du dossier de demande de logement du candidat, de son parcours locatif et de son éventuel suivi par les services sociaux, un premier repérage des besoins et des mesures d'accompagnement sont identifiés
- **Sur le terrain, la prévention** s'opère notamment lors de la signature des baux sur les opérations neuves, en informant les locataires de conseils pratiques lors de leur entrée dans les lieux.

Une fois que le locataire est dans les lieux :

- **La fréquence des prises de contacts amiables** avec le locataire et/ou le travailleur social a été augmentée : 380 convocations en 2018, 130 RDV avant contentieux, donc autant de recours à l'huissier évités.
- **La fréquence des visites à domicile** comme ultime tentative amiable avant le contentieux juridique a elle-aussi été augmentée : plus de 450 visites à domicile en 2018, 1/3 des locataires contactés directement avant contentieux, donc autant de contentieux évités.

CLAIRSIENNE est membre fondateur de l'association SOLI'AL (ex-CILEA depuis 2019), association du groupe Action Logement).

Depuis 2012, elle participe au financement de cette association, avec une cotisation indexée sur le nombre de logements (2018, environ 75 000€). Une fois que les besoins d'accompagnement de ses locataires sont détectés (débiteurs dont les mises en jeu de garantie LOCA PASS sont récurrentes, baux résiliés, protocoles d'accord sous réserve d'accompagnement budgétaires...) SOLI'AL prend le relais. Depuis 2012, une 50aine de ménages a bénéficié d'un accompagnement administratif et budgétaire.

Sur les territoires non couverts par SOLI'AL, CLAIRSIENNE a un partenariat avec l'association « Atelier budgétaire » qui réalise également des diagnostics sociaux et les accompagnements nécessaires.

CLAIRSIENNE sollicite également la DDCS pour des mesures AVDL :

- En direct pour des situations d'impayés et de difficultés budgétaires afin qu'un accompagnement social des familles se mette en place.
- Ou en CCAPEX, lors de l'examen de dossiers en résiliation de bail et expulsion, pour que des mesures d'accompagnement soient proposées en vue du maintien dans les lieux ou de la sécurisation du parcours des familles.

CLAIRSIENNE participe à 13 instances de concertation partenariales avec MDSI/CCAS, FSL, CAF, MSA, ces réunions permettent de trouver des solutions concertées pour éviter des procédures contentieuses et expulsions. Conformément aux critères partenariaux, les situations abordées sont les impayés supérieurs ou égaux à 2 mois de loyer et les locataires pour lesquels nous rencontrons des difficultés pour entrer en contact et/ou sans perspective de solution amiable, avec ou sans garantie. La volonté de l'organisme en Gironde est de continuer à développer ces réunions sur les territoires non encore couverts.

Pour les départements des Landes et de la Dordogne, les réunions de concertations partenariales n'existent pas, toutefois des contacts sont pris

Ces instances couvrent les territoires girondins :

MDSI Blaye/Saint-André-de-Cubzac, MDSI Bordeaux/Grand-Parc, MDSI Saint-Médard-en-Jalles, MDSI Cenon, MDSI Gradignan, MDSI Villenave d'Ornon, MDSI Léognan – Communauté de Communes de Montesquieu, MDSI Le Teich, MDSI Eysines, MDSI Lormont, MDSI Mérignac, Pôle territorial du Libournais (MDSI Coutras, Libourne, Sainte-Foy-La-Grande), pôle territorial du Sud-Gironde (MDSI Bazas, Langon, La Réole).

avec les ADIL, Maison du Logement ou CCAS pour être au plus près des territoires et traiter les situations d'impayés au plus tôt.

1.3.2.3.2 LEVIERS POUR EVITER LES EXPULSIONS

CLAIRSIENNE a fait le choix de la **représentation directe auprès des tribunaux** et la restriction du rôle des huissiers de justice à la délivrance des actes obligatoires. Ceci permet de maintenir le contact entre CLAIRSIENNE et le locataire et également avec le monde judiciaire.

Pour favoriser la concertation lors des audiences, de nouveaux courriers et incitations sont envoyés aux locataires pour augmenter leurs représentations devant les tribunaux : 50% de locataires comparants en 2018 (contre 23% en 2017).

L'objectif est d'augmenter encore ce taux **pour faciliter la prise d'engagement devant le juge** et éviter des résiliations de baux sans délais.

Des protocoles d'accord, visant le rétablissement des locataires dans leurs droits, sont signés à tout moment de la procédure et même quand le concours de la Force Publique est délivré.

Ainsi, les expulsions réelles (avec locataires dans les lieux) restent des exceptions et tendent à diminuer.

SYNTHESES CFP ACCORDES & EXECUTES ANNEES 2016 à 2018

	2016	2017	2018
Concours Force Publique (CFP) accordés par autorité administrative	21	11	10
CFP exécutés (expulsions réelles)	7	3	2
% CFP exécutés/CFP accordés	33,3	27,3	20,0
Nombre de logements récupérés	29	38	29
Nombre de débiteurs au 31/12	1559	1487	1610
% expulsions / débiteurs	0,4	0,2	0,1
Nombre procédures CTX en exécutions	72	53	72
% expulsions / exécutions en cours	9,7	5,7	2,8

1.3.2.3.3 MUTATIONS SOLVABILISATRICES

La détection des locataires pour lesquels l'inadéquation coût du logement/ressources s'effectue de plusieurs manières : lors des entretiens locataires/bailleur, par signalement des services sociaux, lors des décisions FSL sous condition de mutation.

De plus, la chargée de l'Action Sociale est présente lors des réunions « Loyers » quotidiennes pour capter des logements adaptés aux situations repérées (secteur géographique, typologie logement, montant loyer).

A compter de 2019 et pour les années qui suivent deux dispositifs sont à l'étude :

A l'issue de chaque enquête OPS/SLS : conception d'un outil qui identifie les taux d'efforts supérieurs à 36% (taux maximum avec les charges de fluides comprises dans le loyer). Ce repérage sera suivi d'un questionnaire à adresser au locataire. Objectifs recherchés : prévenir d'éventuelle difficultés de paiement et/ou envisager la mutation vers un loyer adapté.

L'objectif recherché est de trouver des solutions pour ces dossiers via des permutations entre familles.

Avec un parc de plus de 800 logements sur la commune, CLAIRSIENNE est volontaire dans l'expérimentation, d'autant plus que ce dispositif compléterait la Bourse d'Echange de Logements qui n'est pas ouverte aux locataires en impayés.

1.3.2.4 ENGAGEMENTS POUR LE DEVELOPPEMENT DE PARTENARIATS

Dans la perspective d'accompagner les familles, les publics spécifiques, et contribuer activement au bien-vivre ensemble, CLAIRSIENNE est engagée depuis plusieurs années avec différents partenaires. Elle poursuit une démarche de développement active dans ce sens.

1.3.2.4.1 PARTENARIATS EN FAVEUR DES JEUNES

Un partenariat est en cours d'élaboration avec SOLIHA pour mise en place d'une plateforme « LOKETIK » pour mettre en relation des locataires disposant d'une chambre libre et des jeunes de moins de 30 ans, (étudiants, en alternance, formation, stagiaires, 1^{er} emploi) recherchant une solution de logement. Ce dispositif permettrait aux locataires concernés de bénéficier d'un complément de revenus et aux jeunes d'accéder à un logement spacieux à prix réduit (le loyer acquitté portera sur la chambre louée) et enfin de lutter contre la sous-occupation.

1.3.2.4.2 PARTENARIATS EN FAVEUR DES SENIORS

CLAIRSIENNE mène plusieurs initiatives partenariales pour le repérage des seniors. Son objectif : repérer et orienter les personnes âgées, isolées et vivant seules, vers les services ad-hoc. Cette démarche est commune avec des bailleurs du groupe Action Logement. Une enquête est menée sur leurs besoins éventuels en aménagement du logement et l'objectif est de les accompagner dans la réalisation des travaux.

1.3.2.4.3 PARTENARIATS EN FAVEUR DES FEMMES FRAGILISEES

CLAIRSIENNE est un soutien actif, en partenariat avec Domofrance, auprès de l'association « Les fées papillons », association bordelaise qui œuvre en faveur des femmes ayant connu des violences et accidents de la vie. Ce projet et ce partenariat tripartite sont soutenus par le FIS depuis mai 2019 pour le déploiement de l'association sur d'autres territoires (Bassin d'Arcachon, haute-Gironde) pour les 3 ans à venir.

1.3.2.4.4 PARTENARIATS EN SOUTIEN DE L'ECONOMIE SOLIDAIRE

Une convention de partenariat avec l'association APREVA est en cours de signature pour des activités de garage solidaire sur Bassens, résidence Beauval (réparation des véhicules à moindre prix et conseil à l'achat de véhicules).

1.3.2.4.5 PARTENARIATS EN FAVEUR DE L'INSERTION PAR L'EMPLOI

Un test est en cours avec la régie territoriale du Libournais pour diffusion d'offres d'emploi auprès de nos locataires.

Un partenariat en cours d'élaboration avec une auto-école d'insertion « Le fil conducteur » sur Cenon Beausite (mise à disposition d'un local avec un loyer symbolique.) L'objectif est de favoriser la mobilité des personnes en situation de précarité sociale et/ou professionnelle

1.3.2.4.6 PARTENARIATS POUR LA LUTTE CONTRE LA FRACTURE NUMERIQUE

Suite à la création de l'espace locataire sur le web pour une offre de service complémentaire aux locataires, il nous apparaît nécessaire de développer des partenariats sur les territoires mal desservis par le haut débit fixe ou pour les populations éloignées de l'usage du numérique.

Des partenariats avec la ville de Bordeaux, maisons de quartiers, associations sont en cours de tests pour offrir différentes solutions adaptées aux territoires. Les terrains d'études sont en particulier Sainte-Foy-la-Grande (Unité mobile numérique, Destination Multimédia), Carle Vernet/Terres Neuves (Projet inclusion numérique, ville de Bordeaux et associations), les Akènes (Cactophonie), et le quartier Euratlantique (ville de Bordeaux et associations).

1.3.3 ENJEUX DE PARCOURS RESIDENTIELS

1.3.3.1.1 MUTATIONS INTERNES

Pour pouvoir prétendre à une nouvelle attribution, les locataires doivent avoir un logement correctement entretenu et être à jour de leurs loyers.

Les dossiers des locataires en impayés sont étudiés avec le service recouvrement afin d'évaluer la pertinence de la mutation.

Une attention particulière est portée sur les demandes des locataires en situation de :

- Sous-occupation

- Logement non adapté à la situation des familles (trop petit ou trop grand)
- Difficulté de santé, handicap
- Difficulté financière

Le taux de rotation contribue à la réussite de cet objectif. En ce qui concerne CLAIRSIENNE, il est relativement faible : **8.32%** en 2018 (8.65 % en 2017)

Aussi pour élargir davantage les possibilités, CLAIRSIENNE a activement participé à la conception d'un outil complémentaire à la mutation interne et à la mobilité inter bailleur.

La BEL (Bourse d'Echange de Logements) est opérationnelle depuis juin 2019. CLAIRSIENNE est adhérente à cette plateforme d'échange de logements en Gironde. Ce nouveau service permet aux locataires des bailleurs sociaux d'échanger leur logement en fonction de leurs nouveaux besoins (sans préoccupation de réservations de logement).

1.3.3.1.2 MOBILITES INTERBAILLEURS

L'efficacité de ce dispositif repose essentiellement sur les disponibilités existantes dans nos parcs respectifs. L'absence de visibilité sur cette donnée nous amène à une grande prudence sur l'élaboration d'un objectif réalisable.

En 2018, 18% de nos attributions sont des attributions inter-bailleurs soit 237 attributions (22% sur Bordeaux Métropole soit 133 attributions).

Au-delà des mutations « choisies » par les locataires, l'inter bailleurs fonctionne également dans les cas d'opérations de démolition /relogements.

Pour citer quelques exemples de coopération :

- Rapprochement de CLAIRSIENNE avec Domofrance, Aquitanis et Gironde Habitat pour le relogement de nos locataires de la résidence Les Magnolias à Saint-Jean-d'Ilac
- Relogement par CLAIRSIENNE de locataires de CDC Habitat sur l'opération de la Benaugue
- Signature en février 2019 de la charte interbailleurs de relogement du quartier de Coulounieix-Chamiers (24)

A. INDICATEUR PP-5

Indicateur PP-5 | MUTATIONS

INTITULÉ

« Nombre de mutations de locataires déjà logés dans le parc de l'organisme ou d'un autre organisme de logement social, réalisées vers le parc de l'organisme, parmi le nombre total des attributions, par année. »

✓ Conditions de réussites et d'atteinte des objectifs

Voir Partie 4

✓ Données chiffrées et territorialisées

Voir le fichier Excel des indicateurs

1.3.3.1.3 ACCESSION A LA PROPRIETE DANS LE PARCOURS RESIDENTIEL

Dans le cadre de son parcours résidentiel, le locataire peut être orienté vers l'accession à la propriété. Cette orientation se décide à la suite de l'entretien découverte qui est effectué lors de l'examen des demandes de mutation. **La vente de logement constitue un levier de taille dans la concrétisation du parcours résidentiel.**

En 2018, **62% de nos locataires** se sont portés acquéreurs sur les 79 ventes HLM.

1.4 POLITIQUE DE GESTION LOCATIVE, PROXIMITÉ ET SERVICE RENDU

CLAIRSIENNE a placé le client au cœur de son projet d'entreprise. La qualité de service rendu et la relation client s'appuient sur :

- L'amélioration du service rendu
- La proximité
- L'offre de services
- La satisfaction client
- La concertation

1.4.1 ENJEUX D'AMELIORATION DU SERVICE RENDU

1.4.1.1 CLASSEMENT QUALITE DE SERVICE RENDU (QSR)

La combinaison des cotations des 2 critères urbain et patrimonial permet un classement en 4 familles des logements familiaux hors Crous :

Très bon niveau : A Bon niveau : B Niveau moyen : C Faible niveau : D
--

- | |
|--|
| <ul style="list-style-type: none"> - UN CRITERE URBAIN avec 4 sous-critères urbains - Localisation géographique de la résidence - Forme urbaine et/ou architecturale - Qualité de l'accessibilité du quartier et type de desserte - Présence et proximité des services, commerces et équipements publics - UN CRITERE PATRIMOINE avec 13 sous-critères patrimoine - <u>Résidence</u> : - Qualité du bâti - Qualité des abords immédiats - Qualité de l'offre stationnements - Gestion de proximité - <u>Parties communes</u> : - Etat parties communes - Offre d'équipements collectifs - Ascenseur - <u>Logements</u> : - Taille et confort intérieurs - Performances (DPE) - Sanitaires - Electricité - Sols - Equipements et menuiseries. |
|--|

Chaque item est noté de 1 à 4 et un coefficient pondère chaque critère et sous critère.

68 % des logements de CLAIRSIENNE sont cotés « bon ou très bon niveau de QSR »

Nos leviers de progression sur la QSR sont situés principalement sur le critère patrimoine et les 13 sous critères associés.

Les résidences issues des travaux lourds de réhabilitation sont maintenant cotées en A.

- Villenave d'Ornon, résidence Parc de Chambéry (154 logements)
- Bassens, résidence Beauval (180 logements)
- Mérignac, résidence Bourranville (152 logements)
- Gradignan, résidence Bourg (38 logements)

Et à chaque fin de travaux de réhabilitation les immeubles concernés seront cotés A

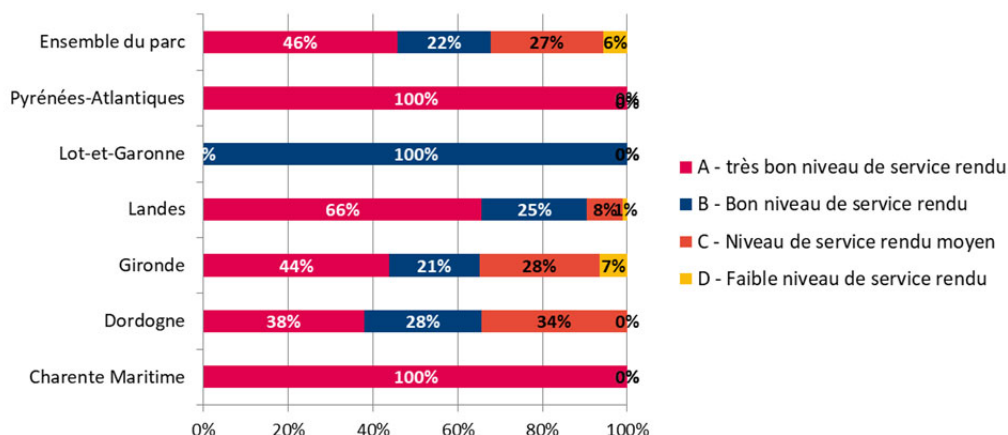

1.4.2 ENJEUX DE PROXIMITE ET DE DEVELOPPEMENT DE L'OFFRE DE SERVICES

CLAIRSIENNE travaille depuis 2014 à améliorer sa présence sur les territoires et près des habitants :

- **3 antennes, basées au siège, qui gèrent 4 000 à 5000 lots**
- **48 agents de proximité (AP) et employés d'immeubles (EI) présents sur sites**
 - Les AP assurent une double mission d'administratif (traitement des demandes techniques, visite des logements, états des lieux, remise des clés) et d'entretien des parties communes
 - Les EI assurent l'entretien des parties communes intérieures et extérieures
- **14 points d'accueil avec des permanences** hebdomadaires d'accueil du public.

1.4.2.1 ACTIONS DE PROXIMITE

Le budget annuel consacré aux actions de proximité est de 15000€. Dédiées au lien social et à la prévention, ces actions sont menées en partenariat avec des associations, communes, représentants de locataires et sur des thématiques diversifiées :

- Après-midi et soirées festives : fête de quartiers, galette des rois, Arbre de Noël, café des voisins, etc.
- Ateliers pédagogiques et chantiers éducatif : jardins, construction de terrasse, de pergola, de terrain sportif, etc.
- Actions éco-citoyennes : ramassage citoyen, journées Ecofestives, journée Printemps des Akènes

1.4.2.2 MODERNISATION DES LOGES ET POINTS D'ACCUEIL

A compter de 2019, un budget conséquent de travaux de **300k€/an sur 3 ans** est consacré aux loges et points d'accueil : signalétique, aménagement intérieur, travaux de sécurisation

1.4.2.3 SECURISATION DE SITES SENSIBLES

Dans un objectif de prévention et tranquillité pour les habitants, CLAIRSIENNE participe à l'installation de vidéo protection rendues nécessaires par les constats de délinquance.

- Lormont : 65 k€ (prise en charge totale de 29 caméras)
- Cenon : 5 k€ (prise en charge partielle)
- Sainte-Foy-la-Grande : (prise en charge partielle pour 2020)

Dans le cadre de son projet d'entreprise, CLAIRSIENNE souhaite développer davantage la proximité et l'offre de services aux habitants. De nombreux groupes de travail sont en cours, une attention particulière sera portée sur les seniors, la fracture sociale et numérique.

1.4.2.4 MODERNISATION DE L'OFFRE DE SERVICES

1.4.2.4.1 CREATION D'UN EXTRANET CLIENT

Déployé en 2018, cet espace permet de :

- Contacter CLAIRSIENNE par email pour toutes demandes
- Payer le loyer et consulter le relevé de compte
- Mettre à jour l'assurance habitation et les coordonnées
- Bénéficier d'une actualité personnalisée à la résidence et de documents utiles

A fin octobre 2019, 52 % de nos locataires sont inscrits sur la plateforme.

- 45 000 demandes enregistrées : paiement en ligne, réclamations, mise à jour de coordonnées, envoi de pièces justificatives (attestation d'assurances etc..) et
- 2,5 M€ payés en carte bleue

1.4.2.4.2 NUMERO UNIQUE ET CENTRE CLIENT

Un numéro unique est dédié aux locataires.

Une équipe composée de 5 personnes traite les appels et gère les demandes qualifiées de 1^{er} niveau (ne nécessitant pas un diagnostic technique spécifique). Le taux de décroché moyen annuel est de 98%.

1.4.2.4.3 REACTIVITE DANS LE TRAITEMENT DES DEMANDES

Afin de réduire le circuit de gestion des commandes, la délégation financière des agents de proximité a été portée à 3 000€ en 2019.

1.4.2.4.4 SERVICE D'ASTREINTE

En dehors des heures de bureaux, 7/7, un service d'astreinte assure la prise en charge des urgences.

1.4.2.4.5 OPTIMISATION DES CONTRATS

Les principaux contrats (ascenseurs, chauffage, robinetterie) font l'objet de suivis mensuels internes, et réunion annuelle avec les prestataires, afin d'évaluer les plans de progrès lorsqu'ils sont nécessaires, voire des compléments d'enquête (2019 : enquête sur les prestataires chaudière et robinetterie). Ce dispositif permet d'élaborer un plan d'actions correctives et préventives avec les sociétés concernées.

1.4.2.4.6 DEMATERIALISATION DES ETATS DES LIEUX ET OPTIMISATION DU PROCESS

CLAIRSIENNE a développé de nouvelles applications pour les tablettes des agents de proximité afin d'optimiser les délais d'intervention et procéder en immédiat à l'édition du solde des locataires sortants.

1.4.2.4.7 MAITRISE DES CHARGES RECUPERABLES

Conformément à la réglementation, la régularisation des charges récupérables de l'année N-1 est effectuée tous les ans avec un **objectif de réalisation de 80% au 30 juin**. L'écart entre les dépenses réelles et les provisions facturées, doit être contenu à **plus ou moins 5 %**.

L'atteinte de ces objectifs s'appuie sur des ancrages importants à différents moments clefs :

- Le contrôle de la récupérabilité du budget proposé N pour budget N+1
- L'information des locataires par courrier l'année N pour l'année N+1
- Une réunion partenariale annuelle
- Le contrôle continu des charges et des provisions en N+1
- L'information des locataires par courrier de toute modification sur les appels de provisions

1.4.3 SATISFACTION CLIENT

Tous les ans, CLAIRSIENNE mesure la satisfaction de ses clients.

En 2019, **83,2%** des locataires sont satisfaits (72,9% en 2018)

Les nouveaux entrants sont également enquêtés un mois après leur entrée dans les lieux.

Les résultats de ces enquêtes nous permettent d'élaborer un plan de progrès sur nos pratiques.

1.4.4 CONCERTATION

1.4.4.1 CONSEIL DE CONCERTATION LOCATIVE

La CNL, la CLCV, la CSF, l'AFOC et CLAIRSIENNE ont signé un plan de concertation locative pour la période 2019-2022.

La dotation 2019 versée aux 4 associations représente 26000 €. Elle est actualisée tous les ans, sur la base du nombre de logements du patrimoine au 31.12, et reversée aux associations après production d'un bilan sur l'utilisation des fonds alloués.

Le Conseil de Concertation Locative se réunit 2 fois par an au minimum pour aborder différents thèmes : programme travaux, actions de proximité, accords locatifs de réhabilitation, visite in situ de résidences.

1.4.4.2 REUNIONS LOCATAIRES

50 réunions sur 2018 (41 en 2016 et 51 en 2017).

Le taux moyen de participation des locataires est d'environ 20%.

Ce sont **des rencontres régulières** avec les locataires qui permettent d'échanger sur les thématiques de leur quotidien : charges locatives, travaux sur la résidence, contrats d'entretien, actions de proximité... Etc., Elles sont planifiées à l'année et sont à l'initiative de CLAIRSIENNE.

Elles sont principalement ciblées sur les grands ensembles et s'inscrivent dans une logique de prévention ; de création de liens entre les habitants d'une part et entre les habitants et CLAIRSIENNE d'autre part.

Ou des réunions relatives à des réhabilitations (information et présentation des travaux, échange, planification des travaux...)

1.5 NOUVELLE POLITIQUE DE LOYER

Clairsienne souhaite mettre en place la NPL dans le cadre d'un avenant à la présente CUS intégrant le traitement des loyer- plafond dans le cadre des réhabilitations.

1.6 COUT DE GESTION

A. INDICATEUR G-1

Indicateur G-1 | COUT DE GESTION PAR LOGEMENT

« Coût de gestion par logement, hors dépenses de maintenance et cotisations mentionnées aux articles L452-4, L452.4.1 et L342.21 par année ». Nombre de logements réhabilités, appartenant à une opération de réhabilitation éligible à un prêt de la Caisse des dépôts et consignations, parmi le parc total de logements, à trois et six ans. »

Le coût de gestion par logement égal l'indicateur coût de fonctionnement par logement en euro du dossier individuel de situation (DIS).

CLAIRSIENNE entend continuer ses actions d'amélioration et de développement de la qualité de service, notamment en termes de maintenance du patrimoine, de tranquillité et de sécurité sur les résidences ou d'actions sociales.

CLAIRSIENNE cherchera dans une logique de maîtrise de ses coûts de fonctionnement à ce que ces actions entreprises ne pénalisent pas le coût de fonctionnement mais ne peut pas exclure ou garantir que certaines démarches ne pourraient pas impacter significativement à la hausse le coût de gestion.

Historiquement, le coût de fonctionnement de la société CLAIRSIENNE s'établit autour de 1 000€ par logement et CLAIRSIENNE prévoit de rester à ce standard pour les années à venir.

✓ *Conditions de réussites et d'atteinte des objectifs*

Voir Partie 4

✓ *Données chiffrées et territorialisées*

Voir le fichier Excel des indicateurs

1.7 CONCERTATION AVEC LES PARTIES PRENANTES

1.7.1 17 EPCI ET 6 DEPARTEMENTS CONCERTES

Le courrier demandant le souhait de signature aux 23 collectivités concernées de la présente convention de CLAIRSIENNE a été envoyé le 11.04.2019, sauf pour l'EPCI Jalle Eau Bourde qui a été contacté en octobre 2019.

Le rapport a été déposé à la DDTM le 02.07.2019 et envoyé le 09.07.2019 aux 23 collectivités.

Au 30.10.2019, 11 collectivités publiques se sont déclarés vouloir être signataires : 2 départements et 9 EPCI. Seul l'EPCI du Cubzaguais (non signataire) n'a pas souhaité nous recevoir.

Les comptes – rendus sont joints en annexe.

La rencontre avec les EPCI et les conseils départementaux a montré un intérêt clair vers la politique de développement et vers la politique de vente de CLAIRSIENNE.

Les communes ont émis un appel clair de partenariat avec CLAIRSIENNE pour construire des nouveaux logements sur leurs territoires, et ce de manière très nette de la part des EPCI comprenant des communes carencées.

Concernant la vente HLM, mis à part la métropole de Bordeaux qui a organisé des ateliers de travail en 2018 et 2019 pour préparer les équipes et les élus, la vente HLM est très mal perçue en général.

Le nouveau dispositif du BRS et le futur agrément OFS de CLAIRSIENNE suscite un intérêt.

Ces rencontres n'ont pas suscité beaucoup de questions sur la politique sociale, en particulier la gestion locative et les attributions.

DATE	16/10/2019	
RÉUNION	N°	
	COMMUNAUTÉ D'AGGLOMÉRATION BERGERACOISE (signataire)	
	<i>Noms représentants</i>	<i>Qualité</i>
	Fabien RUET	<i>Vice-président de la CAB</i>
	Line ROUSSILLON	<i>Chargée de mission Habitat, CAB</i>
	Amandine ROYER	<i>Responsable du service habitat politique de la ville</i>
	Sahondra RAFIDISON	<i>Directrice Gestion Locative, CLAIRSIENNE</i>
	Cyril FERRY	<i>Responsable d'antenne, CLAIRSIENNE</i>

DATE	16/10/2019	
RÉUNION	N°	
	CONSEIL DEPARTEMENTAL DE LA DORDOGNE (non signataire)	

COMMUNAUTÉ D'AGGLOMÉRATION DU GRAND PÉRIGUEUX (signataire)	
Noms représentants	Qualité
N. BORNE	Responsable Habitat et Renouvellement Urbain CAGP
C. TOULEMONT	Service habitat du Département
J. CIBROT	en charge du PDALPD et des gens du voyage
Sahondra RAFIDISON	Directrice gestion locative, CLAIRSIENNE.
Cyril FERRY	Responsable d'antenne, CLAIRSIENNE

DATE	31/10/2019
RÉUNION	N°
CONSEIL DÉPARTEMENTAL DE LA GIRONDE (signataire de fait)	
Noms représentants	Qualité
Marie-Christine DARMIAN-GAUTRON	Directrice de l'Habitat et de l'Urbanisme, CD33
Etienne BALU	Chef de service Habitat et Urbanisme, CD33
Daniel PALMARO	Directeur général, CLAIRSIENNE
Julien COSTILLE	Directeur du développt et de la maîtrise d'ouvrage, CLAIRSIENNE
Bruno HAZAN	Responsable du pôle vente patrimoine, CLAIRSIENNE
Sahondra RAFIDISON	Directrice gestion locative, CLAIRSIENNE

DATE	23/10/2019
RÉUNION	N°
BORDEAUX MÉTROPOLE (signataire de fait)	
Noms représentants	Qualité
Nicolas MARTIN	Chef du service développement de l'habitat Bordeaux Métropole
Daniel PALMARO	Directeur général, CLAIRSIENNE
Julien COSTILLE	Directeur du développt et de la maîtrise d'ouvrage, CLAIRSIENNE
Caroline ISIDORE	Directrice Accession, CLAIRSIENNE.
Sahondra RAFIDISON	Directrice de la gestion locative
Laurent RICHART	Directeur technique, CLAIRSIENNE

DATE	13/11/2019
RÉUNION	N°
COMMUNAUTÉ D'AGGLOMÉRATION BASSIN D'ARCACHON SUD – COBAS (non signataire)	
Noms représentants	Qualité
En cours de validation	

DATE	29/10/2019
RÉUNION	N°
COMMUNAUTÉ D'AGGLOMÉRATION DU LIBOURNAIS – CALI (signataire)	
Noms représentants	Qualité
Marion FAYET	Responsable de service Politique de l'Habitat-Aménagement, CALI
Sahondra RAFIDISON	Directrice Gestion Locative, CLAIRSIENNE
Fanny COLOMBO-DECORY	Chargée de mission - Habitat et Territoires, CLAIRSIENNE
Cyril FERRY	Responsable d'Antenne, CLAIRSIENNE

DATE	18/10/2019
RÉUNION	N°
COMMUNAUTÉ DE COMMUNES DE MONTESQUIEU (signataire)	
Noms représentants	Qualité
Alice-Odile ANTOINE EDOUARD	Responsable service solidarités CCM
Sahondra RAFIDISON	Directrice Gestion Locative, Clairsienne
Fanny COLOMBO DECORY	chargée de mission Habitat et territoires, Clairsienne

	Régis JARIOD	<i>Responsable d'antenne, Clairsienne</i>
--	---------------------	---

DATE	13/11/2019	
RÉUNION	N°	
	COMMUNAUTÉ D'AGGLOMERATION DU BASSIN D'ARCACHON NORD – COBAN (non signataire)	
	<i>Noms représentants</i>	<i>Qualité</i>
	Pierrick RAUDE	<i>Directeur Général des Services, COBAN</i>
	Nina GASCOIN	<i>Chargée de Mission auprès du DGS, COBAN</i>
	Julien COSTILLE	<i>Directeur du développpt et de la maîtrise d'ouvrage, CLAIRSIENNE.</i>
	Régis JARIOD	<i>Responsable d'antenne, CLAIRSIENNE</i>

DATE	<i>Depuis courrier d'envoi de la CUS (09.07.2019) pas de réponses pour organiser un RDV. Relances le 13.08 (mail et téléphone), 10.09, le 24.09 (mail et téléphone), le 01.10, le 08.10.</i>	
RÉUNION	N°	
	COMMUNAUTÉ DE COMMUNES DU GRAND CUBZAGUAIS (non signataire)	

DATE	21/10/2019	
RÉUNION	N°	
	COMMUNAUTÉ DE COMMUNES DU PAYS FOYEN (signataire)	
	<i>Noms représentants</i>	<i>Qualité</i>
	C. CHALARD	<i>Maire de Sainte Foy la Grande – CCPF</i>
	J BLUTEAU	<i>Conseiller Général du c. de Pellegrue, Maire de Pellegrue – CCPF</i>
	C AVRAND	<i>Chargée de mission Habitat, Politique de la Ville, ORT – CCPF</i>
	Sahondra RAFIDISON	<i>Directrice Gestion Locative, Clairsienne</i>
	Laurent RICHARD	<i>Directeur Technique, Clairsienne</i>

DATE	25/11/2019	
RÉUNION	N°	
	COMMUNAUTÉ DE COMMUNES JALLE EAU BOURDE (signataire)	
	<i>Noms représentants</i>	<i>Qualité</i>
	<i>En cours de validation</i>	

DATE	20/11/2019	
RÉUNION	N°	
	CONSEIL DÉPARTEMENTAL DES LANDES (non signataire)	
	<i>Noms représentants</i>	<i>Qualité</i>
	Eric SARGIACOMO	<i>Chargé de mission</i>
	Caroline ISIDORE	<i>Directrice Accession, Clairsienne</i>
	Sahondra RAFIDISON	<i>Directrice Gestion Locative, Clairsienne</i>
	Olivier GUYOT	<i>Responsable d'antenne, Clairsienne</i>

DATE	22/10/2019	
RÉUNION	N°	
	COMMUNAUTÉ D'AGGLOMÉRATION DU GRAND DAX (non signataire)	
	<i>Noms représentants</i>	<i>Qualité</i>
	David PHELUT	<i>Chargé de mission Service Habitat Foncier, Grand DAX</i>
	Mme BARBET	<i>Cheffe Service Construction et Habitat, DDTM Landes</i>
	Mr LE BAIL	<i>Maire de Narosse – Vice-Président Grand Dax</i>
	Daniel PALMARO	<i>Directeur Général, Clairsienne</i>
	Sahondra RAFIDISON	<i>Directrice Gestion Locative, Clairsienne.</i>
	Olivier GUYOT	<i>Responsable d'Antenne, Clairsienne</i>
	Corinne LEIZA	<i>Responsable Pôle Attribution et Peuplement, Clairsienne</i>
	Fanny COLOMBO DECORY	<i>Chargée de mission, Clairsienne</i>

DATE	02/12/2019	
RÉUNION	N°	
	COMMUNAUTÉ D'AGGLOMÉRATION DU PAYS DE MARSAN (non signataire)	
	<i>Noms représentants</i>	<i>Qualité</i>
	<i>En cours de validation</i>	

DATE	14/11/2019	
RÉUNION	N°	
	CONSEIL DÉPARTEMENTAL DE LOT-ET-GARONNE (signataire)	
	<i>Noms représentants</i>	<i>Qualité</i>
	Aurélié LESPES TORTUL	Directrice du soutien aux territoires
	Maeva LE JOUBIOUX	Chargée de développement durable
	Sahondra RAFIDISON	Directrice de la gestion locative Clairienne
	Olivier GUYOT	Responsable d'antenne Clairienne

DATE	14/11/2019	
RÉUNION	N°	
	COMMUNAUTÉ D'AGGLOMÉRATION DU GRAND VILLENEUVOIS (signataire)	
	<i>Noms représentants</i>	<i>Qualité</i>
	Evelyne MICHEL	DGA en charge de l'habitat
	Sophie DEGHAYE	Responsable service aménagement, urbanisme et habitat
	Camille CHASSAGNOUX	Chargée de mission
	Sahondra RAFIDISON	Directrice de la gestion locative Clairienne
	Olivier GUYOT	Responsable d'antenne Clairienne

DATE	07/11/2019	
RÉUNION	N°	
	COMMUNAUTÉ D'AGGLOMÉRATION VAL-DE-GARONNE (non signataire)	
	<i>Noms représentants</i>	<i>Qualité</i>
	Frédéric PARADIZEAU	Directeur adjoint de l'agglomération Val de Garonne
	Elen KERANGOAREC	Chef du service habitat
	Jean Marc FRAICHE	Directeur du pôle habitat et droit des sols
	Sahondra RAFIDISON	Directrice de la gestion locative Clairienne
	Olivier GUYOT	Responsable d'antenne Clairienne

DATE	25/10/2019	
RÉUNION	N°	
	CONSEIL DÉPARTEMENTAL DES PYRÉNÉES ATLANTIQUES	
	<i>Noms représentants</i>	<i>Qualité</i>
	Benoît DUPEY	Responsable mission habitat
	Daniel PALMARO	Directeur général de Clairienne
	Olivier GUYOT	Responsable d'antenne Clairienne

DATE	25/10/2019	
RÉUNION	N°	
	COMMUNAUTÉ D'AGGLOMÉRATION DU PAYS BASQUE	
	<i>Noms représentants</i>	<i>Qualité</i>
	Hélène HOURQUET	Habitat et politique de la ville
	Christine LAQUET FIAU	Chef du service habitat parc public
	Daniel PALMARO	Directeur général de Clairienne
	Olivier GUYOT	Responsable d'antenne Clairienne

DATE	02/10/2019	
RÉUNION	N°	
	COMMUNAUTÉ D'AGGLOMÉRATION DE LA ROCHELLE	

Noms représentants	Qualité
Stéphanie ROLLAND	Directrice de service Habitat et Politique de la Ville, Agglo LR
Sylvie GONZALEZ-MORETTI	Chargée de mission Habitat, Agglo LR
Caroline ISIDORE	Directrice de l'Accession, CLAIRSIENNE
Julien COSTILLE	Directeur du Développement et de la Maîtrise d'Ouvrage, CLAIRSIENNE

DATE	02/10/2019
RÉUNION	N°
	COMMUNAUTÉ D'AGGLOMÉRATION DE ROYAN ATLANTIQUE - CARA
Noms représentants	Qualité
Daniel HILLAIRET	Vice-président sur « l'équilibre social, droit des sols et stratégie foncière », CARA
Nicolas JACQUEL	Directeur du pôle Aménagement durable et Mobilité, CARA
Julien COSTILLE	Directeur du développt et de la Maîtrise d'Ouvrage, CLAIRSIENNE

Les démarches de concertation avec les représentants des locataires :

Au 30 octobre 2019, 3 réunions ont été consacrées à la concertation avec les locataires.

DATE	18 /04/2019
RÉUNION	N°1 – Démarrage de la CUS
	CONSEIL DE CONCERTATION
Mme SALOMON – M. DELHOUME	CLCV
M. FOURMOND – M. FRANCO	CNL
M. KADJI TOKO – Mme LARRE	CSF
M. DEFFARGES – M. SAADI	AFOC 33
M. PALMARO – MME RAFIDISON – M. RICHARD – M. GUYOT – M. JARIOD – M. FERRY	CLAIRSIENNE

DATE	14/ 06/2019
RÉUNION	N°2 – Remise du projet de CUS – partie gestion sociale
	CONSEIL DE CONCERTATION
Mme SALOMON – M. DELHOUME– Mme KHELOUI	CLCV
M. FRANCO – Mme BESSE	CNL
M. DEFFARGES – M. VIGNON	AFOC 33
D.PALMARO – S.RAFIDISON – L.RICHARD – C.FERRY – E.BARDOUX – S.CARBONNEAU – A.LUCAS	CLAIRSIENNE

DATE	17/09/2019
RÉUNION	N°3 – Réponses aux questions sur le projet de CUS – présentation de la NPL
	CONSEIL DE CONCERTATION
Mme SALOMON – M. DELHOUME– Mme KHELOUI– M. LHERITIER	CLCV
M. FRANCO – M. FOURMOND	CNL
M. DEFFARGES – M. VIGNON	AFOC 33
D.PALMARO – S.RAFIDISON – L.RICHARD – C.FERRY – E.BARDOUX – S.CARBONNEAU – A.LUCAS	CLAIRSIENNE

PARTIE 4 – ENGAGEMENTS CHIFFRÉS

1.7.2 INDICATEURS PP-1 : AGREMENTS

Indicateur PP-1 | Agréments

INTITULÉ

« Nombre de logements locatifs, pour chaque mode de financement (prêt locatif aidé d'intégration, prêt locatif à usage social, prêt locatif social), donnant lieu à des dossiers de financement agréés par les services de l'Etat ou par les délégataires, dont part hors des quartiers prioritaires de la politique de la ville et part hors du cadre de la rénovation urbaine, à trois et six ans. »

1.7.2.1.1 DEVELOPPEMENT QUALITATIF / ORIENTATIONS

Voir page 25

1.7.2.1.2 CONDITIONS DE REUSSITES ET D'ATTEINTE DES OBJECTIFS

L'atteinte des objectifs présentés dans la CUS reste dépendante de facteurs extérieurs à l'organisme, et notamment des évolutions des politiques nationales et locales de l'habitat :

- Nombre d'agréments et financements suffisants de la part de l'Etat et des partenaires pour assurer un équilibre des opérations conforme aux capacités financières de l'organisme ;
- Maintien sur la durée de la CUS du modèle économique du logement social (marges locales, plafonds de loyer...) ;
- Capacité de l'organisme à vendre une partie de son patrimoine en fonction des contraintes locales ou de marché, afin de pouvoir renforcer ses marges d'autofinancement ;
- Politiques foncières locales et nationales permettant d'acquérir des terrains ou des droits à construire à des conditions financières compatibles avec le logement social ;
- Stabilité des normes réglementaires en matière de construction neuve ;
- Maintien de la dynamique des marchés immobiliers dans les secteurs où la VEFA représente une part importante de la production.

1.7.2.1.3 QUANTITATIF

Voir le fichier Excel des indicateurs

1.7.3

1.7.4 INDICATEUR PP-2 : REHABILITATIONS « F-G »

Indicateur PP-2 | REHABILITATIONS « F – G »

« Nombre de logements disposant, après rénovation, d'une étiquette A à E, parmi le parc de logements de classe énergétique F - G par année. »

Indicateur PP-2 complément | REHABILITATIONS CHANGEMENT D'1 ETIQUETTE

« Données chiffrées et territorialisées portant sur le changement d'au moins une étiquette énergétique suite à la rénovation de logements. »

1.7.4.1.1 DEVELOPPEMENT QUALITATIF

Voir page 34

1.7.4.1.2 CONDITIONS DE REUSSITES ET D'ATTEINTE DES OBJECTIFS

L'atteinte de cet objectif dépend de la pérennité des dispositifs de financement existants (ou remplacement par leur équivalent) :

- Prêts de la Caisse des Dépôts,
- Aides locales complémentaires des collectivités,
- Dégrèvement de T.F.P.B. pour travaux de rénovation,
- Possibilités de valorisation des Certificats d'Economie d'Energie (CEE).

1.7.4.1.3 QUANTITATIF

Voir le fichier Excel des indicateurs

1.7.5

1.7.6 INDICATEUR PP-3 : REHABILITATIONS PRETS CDC

Indicateur PP-3 | REHABILITATIONS « PRET CDC »

« Nombre de logements réhabilités, appartenant à une opération de réhabilitation éligible à un prêt de la Caisse des dépôts et consignations, parmi le parc total de logements, par année. »

1.7.6.1.1 DEVELOPPEMENT QUALITATIF

Voir page 33

1.7.6.1.2 CONDITIONS DE REUSSITES ET D'ATTEINTE DES OBJECTIFS

Cet engagements est par ailleurs sous réserve des résultats de la concertation locative et d'éventuelles difficultés contextuelles amenant à réajuster selon les parcs et les territoires les budgets prévisionnels d'exploitation et d'investissement.

Enfin, les réhabilitations inscrites dans le cadre des Projets de Renouvellement Urbains peuvent être soumises à des retards, alors que les Conventions du NPNRU sont en cours de négociation et que les organismes n'ont pas toute la visibilité sur les financements des partenaires.

1.7.6.1.3 QUANTITATIF

Voir le fichier Excel des indicateurs

1.7.8

1.7.9 INDICATEUR PP-4 : VENTE HLM

Indicateur PP-4 | VENTE HLM

INTITULÉ

« Nombre de logements mis en commercialisation, parmi le parc total de logements, à trois et six ans. »

Indicateur PP-4 COMPLEMENTAIRE | VENTE HLM SELON ACCEDANTS

INTITULÉ

« Prévision du nombre de logements vendus ainsi que le nombre de ventes réalisées, à trois et six ans, dont le nombre de ventes réalisées au bénéfice des locataires du parc social »

1.7.9.1.1 DEVELOPPEMENT QUALITATIF

Voir page 39

1.7.9.1.2 CONDITIONS DE REUSSITES ET D'ATTEINTE DES OBJECTIFS

La mise en commercialisation de logements est dépendante des autorisations délivrées par l'Etat ou le délégataire, et de celui de la commune. L'atteinte de l'objectif est donc sous réserve de l'accord des maires, notamment en communes déficitaires SRU, et de l'évolution des contraintes de reconstitution de l'offre.

Enfin, la part de logements vendus aux locataires du parc social est fortement dépendante de la solvabilité des ménages et de leur volonté d'acquérir les logements proposés à la vente. Cette solvabilité dépend de l'évolution des taux d'intérêt d'emprunt, des niveaux et conditions des prêts aidés et des revenus des ménages du parc concerné, notamment des entrants.

1.7.9.1.3 QUANTITATIF

Voir le fichier Excel des indicateurs

1.7.10 INDICATEUR PP-5 ET PP-5 COMPLEMENT : MUTATIONS

Indicateur PP-5 | MUTATIONS

INTITULÉ

« Nombre de mutations de locataires déjà logés dans le parc de l'organisme ou d'un autre organisme de logement social, réalisées vers le parc de l'organisme, parmi le nombre total des attributions, par année. »

Indicateur PP-5 COMPLEMENT | MUTATIONS

INTITULÉ

« Nombre de mutations internes prévues et réalisées, par année. »

1.7.10.1.1 DEVELOPPEMENT QUALITATIF

Voir page 56

1.7.10.1.2 CONDITIONS DE REUSSITES ET D'ATTEINTE DES OBJECTIFS

Dans un souci de transparence et d'équité à l'égard des locataires et des partenaires publics, l'organisme s'engage sur des critères de priorité lorsque le logement devient inadapté au ménage. L'organisme appréhende les demandes de mutation des ménages en les hiérarchisant selon leur degré d'urgence ou de priorité (sur ou sous-occupation, handicap, problèmes financiers, violences familiales...). Il doit également composer avec les droits d'attribution des réservataires.

La concrétisation d'une demande de mutation suppose la disponibilité du produit répondant à la motivation et au profil du demandeur (composition du ménage, ressources, localisation, ...).

Le caractère prioritaire de la demande de mutation est donc une condition nécessaire mais non suffisante pour garantir sa satisfaction.

Maintenir un niveau de mutation en phase avec les besoins prioritaires ne doit pas obérer la capacité à accueillir de nouveaux entrants dans le parc social.

1.7.10.1.3 QUANTITATIF

Voir le fichier Excel des indicateurs

1.7.11 INDICATEUR PS-1, PS2, PS-3 : POLITIQUE SOCIALE

Indicateur PS-1 | ATTRIBUTIONS ET BAUX SIGNES HORS QPV POUR MENAGES DU 1^{ER} QUARTILE

INTITULÉ

« Nombre d'attributions de logements, suivies de baux signés, réalisées en application des 23^{ème} à 26^{ème} alinéas de l'article L. 441-1, parmi le nombre total des attributions hors des quartiers prioritaires de la politique de la ville, par année. »

Indicateur PS-2 | ATTRIBUTIONS MENAGES PRIORITAIRES

INTITULÉ

« Nombre d'attributions de logements aux ménages relevant d'une catégorie de personnes prioritaires en application de l'article L. 441-1 du code de la construction et de l'habitation déclinés par le plan départemental d'actions pour le logement et l'hébergement des personnes défavorisées ou les orientations en matière d'attribution des établissements publics de coopération intercommunale, dont part hors des quartiers prioritaires de la politique de la ville, parmi le nombre total des attributions, par année. »

Indicateur PS-3 | ATTRIBUTIONS MENAGES PRIORITAIRES COMMISSION DE MEDIATION

INTITULÉ

« Nombre d'attributions de logements aux ménages reconnus, par la commission de médiation prévue à l'article L. 441-2-3, comme prioritaires et devant se voir attribuer un logement en urgence, dont part hors des quartiers prioritaires de la politique de la ville, parmi le nombre total des attributions, par année. »

1.7.11.1.1 DEVELOPPEMENT QUALITATIF

Voir page 49

1.7.11.1.2 CONDITIONS DE REUSSITES ET D'ATTEINTE DES OBJECTIFS

Pour atteindre ces objectifs, plusieurs facteurs devront être réunis :

- La capacité et la volonté des territoires à accueillir les ménages prioritaires et les ménages relevant du premier quartile. Les objectifs d'attribution devront donc être partagés avec les collectivités.
- Les conditions d'accueil des ménages en besoin d'insertion sociale (services publics, transports, accompagnement social...).
- Les capacités d'accueil du parc social pour ces ménages. Les taux de réservation du patrimoine sont à prendre en compte et donc le partage des objectifs avec tous les réservataires, ainsi que le taux de réservation des résidences hors quartiers prioritaires afin d'identifier les marges de manœuvre pour loger les ménages du premier quartile.
- L'équilibre social des résidences situées hors QPV et en quartier de veille ou proches des quartiers prioritaires.
- Le renforcement de l'attractivité des quartiers prioritaires pour les ménages moins modestes, afin de permettre un équilibre au sein des résidences situées dans ces secteurs.
- Le maintien de la solvabilité des ménages les plus modestes. Pour ne pas les mettre en difficulté, les attributions à ces ménages, en dehors des QPV, dépendront aussi de la solvabilisation par l'APL et d'un taux d'effort acceptable.
- Le développement d'un parc social très abordable en dehors des quartiers prioritaires, avec une surface adaptée et optimisée en termes de loyer. Cela suppose la mise en œuvre dans les PLH de mesures locales volontaristes en matière d'aide au développement du parc à très bas loyer (action sur le foncier, subventions, ...) ainsi qu'un soutien pérenne de l'Etat.
- Enfin, le choix individuel des ménages déterminera l'atteinte des objectifs dans leur accord ou leur refus des propositions de logement qui leur seront faites.

1.7.11.1.3 QUANTITATIF

Voir le fichier Excel des indicateurs

1.7.12 INDICATEUR G-1 : COUT DE GESTION

Indicateur G-1 | COUT DE GESTION PAR LOGEMENT

« Coût de gestion par logement, hors dépenses de maintenance et cotisations mentionnées aux articles L452-4, L452.4.1 et L342.21 par année ».

1.7.12.1.1 DEVELOPPEMENT QUALITATIF

Voir page 74

1.7.12.1.2 CONDITIONS DE REUSSITES ET D'ATTEINTE DES OBJECTIFS

Il est à noter qu'il s'agit d'une estimation qui doit s'analyser comme une tendance surtout sur une telle durée. En effet, certains événements importants pouvant se produire sur la période de la CUS à l'instar de reprises de patrimoine, de nouvelles obligations réglementaires ou autre pourraient impacter le coût de gestion.

1.7.12.1.3 QUANTITATIF

Voir le fichier Excel des indicateurs

1.7.13

1.7.14 INDICATEUR SR-1 : ACCESSIBILITE

Indicateur SR-1 | LOGEMENTS ACCESSIBLES PMR

INTITULÉ

«Nombre de logements accessibles aux personnes à mobilité réduite, parmi le parc total de logements, par année. »

1.7.14.1.1 DEVELOPPEMENT QUALITATIF

Voir page 34

1.7.14.1.2 CONDITIONS DE REUSSITES ET D'ATTEINTE DES OBJECTIFS

L'atteinte de cet objectif est directement dépendante de la capacité des organismes à produire de nouveaux logements et à réhabiliter le parc ancien. Les conditions d'atteinte sont donc liées à celles des indicateurs PP1 et PP3. Par ailleurs, la réalisation des travaux d'accessibilité et d'adaptation au handicap doivent pouvoir continuer à bénéficier des dégrèvements de T.F.P.B. actuellement en vigueur, ou de mesures équivalentes.

1.7.14.1.3 QUANTITATIF

Voir le fichier Excel des indicateurs

1.7.15 INDICATEURS PP-ACC-1 ET PS-ACC-1, LIÉS A L'ACCESSION

Indicateur PP-ACC-1 | TRANSFORMATION DES PSLA EN LOGEMENTS LOCATIF SOCIAUX AGRÉÉS

INTITULÉ

« Pourcentage de logements agréés conformément à la réglementation prévue à l'article R. 331-76-5-1 transformés en logements locatifs sociaux, au regard du parc de logements en accession détenu par l'organisme et du nombre de transferts de propriété au bénéfice de titulaires de contrats sur la période concernée, à trois et six ans. »

Indicateur PS-ACC-1 | CONTRATS D'ACCESSION SIGNÉS AVEC MÉNAGES SOUS PLAFONDS PLUS

INTITULÉ

« Pourcentage minimal de contrats signés par an avec des ménages dont les revenus n'excèdent pas les plafonds applicables aux opérations financées dans les conditions de l'article R. 331-12. »

1.7.15.1.1 DEVELOPPEMENT QUALITATIF

Voir pages 30

1.7.15.1.2 CONDITIONS DE REUSSITES ET D'ATTEINTE DES OBJECTIFS

Les objectifs liés à l'accession à la propriété sont dépendant :

- Des évolutions du marché de l'immobilier
- Des changements de situation familiale ou professionnelle qui peuvent expliquer des non-levées d'option en PSLA, sans pour autant être du ressort de l'organisme.
- De l'évolution de la solvabilité des candidats à l'accession sociale ou des locataires en PSLA, en lien avec :
 - o L'évolution de leur situation économique
 - o Le nécessaire maintien des dispositifs nationaux et locaux d'aide aux accédants (PTZ+, aides locales)
 - o L'évolution du contexte macro-économique (taux d'intérêts des prêts bancaires, conditions de prêts des banques),

L'influence de ces paramètres est d'autant plus forte que les candidats à l'accession ont des revenus contraints ou des apports personnels limités.

1.7.15.1.3 QUANTITATIF

Voir le fichier Excel des indicateurs

1.7.16

1.7.17 INDICATEUR PP-LF-1 A PP-LF3 LIÉS AUX LOGEMENTS FOYERS

Indicateur PP-LF-1 | LOGEMENTS EQUIVALENTS AGRÉÉS

INTITULÉ

« Nombre de logements équivalents donnant lieu à des dossiers de financement agréés par les services de l'Etat ou par les délégataires, à trois et six ans. »

Indicateur PP-LF-2 | NOMBRE DE LOGEMENTS FOYERS RÉNOVÉS « F – G

INTITULÉ

« Nombre de logements équivalents disposant, après rénovation d'une étiquette A à E parmi le parc de logements de classe énergétique F-G, par année. »

Indicateur PP-LF-3 | NOMBRE DE LOGEMENTS FOYERS RENOVÉS CDC

INTITULÉ

« Nombre de logements équivalents réhabilités, appartenant à une opération de réhabilitation éligible à un prêt de la Caisse des dépôts et consignations, parmi le parc total de logements équivalents, par année. »

1.7.17.1.1 DEVELOPPEMENT QUALITATIF

Voir page 35

1.7.17.1.2 CONDITIONS DE REUSSITES ET D'ATTEINTE DES OBJECTIFS

Le développement de cette offre s'inscrit rarement dans une initiative propre de l'organisme HLM, il relève plutôt de l'initiative des acteurs publics ou des acteurs spécialisés, en particulier associatifs. Aussi, pour assurer l'atteinte de ces objectifs, CLAIRSIENNE poursuivra le travail d'animation de partenariats engagé avec ces acteurs : communes, EPCI, départements, associations intervenant en matière d'accompagnement du handicap, structures d'insertion...

Les opérations de production ou de réhabilitation de logements foyers sont sous réserve de faisabilité économique des projets et d'accord des gestionnaires, en fonction notamment de leur solvabilité. Par ailleurs, elles sont liées au maintien des dispositifs de financement spécifiques à ces opérations (CARSAT, aides locales des Conseils Départementaux ...).

1.7.17.1.3 QUANTITATIF

Voir le fichier Excel des indicateurs

PARTIE 5 – CONTRÔLE ET ÉVALUATION DE LA CONVENTION, VIE DE LA CONVENTION

1.7.17.2 SUIVI DE LA CONVENTION

Les parties s'engagent sur un suivi périodique de l'évolution des engagements de cette convention sur la base des indicateurs récapitulés ci-dessus et permettant de rendre compte de la réalisation des objectifs fixés.

1.7.17.3 ÉVALUATION DE LA CONVENTION

Le respect des engagements pris est évalué par le Préfet signataire de la convention trois ans après la signature et à l'issue de la convention.

L'évaluation porte sur les indicateurs chiffrés ainsi que sur les développements qualitatifs obligatoires.

1.7.17.4 AVENANTS A LA CONVENTION

Les parties signataires se réservent la possibilité d'établir tout avenant qui serait utile, soit pour mettre en conformité la présente convention en fonction des textes restant à paraître, soit pour la compléter.

1.7.17.5 CLAUSE DE MODIFICATION SPECIFIQUE PS-1

Après l'entrée en vigueur de la CUS, lorsqu'une nouvelle orientation d'une conférence (intercommunale) du logement ou une nouvelle répartition des objectifs d'attribution dans la Convention (intercommunale) d'attribution apporte une modification aux objectifs du bailleur de l'engagement PS-1 de la CUS, cette modification s'applique à la CUS, conformément à l'article R.445-6 du CCH, dès son entrée en vigueur. Le bailleur en informe le préfet signataire et le préfet de département de l'EPCI concerné, par simple notification.

ANNEXES

ANNEXES 1 - ETAT DU PARC CLAIRSIENNE AU 01 01 2019

1.7.1812 800 LOGEMENTS

CLAIRSIENNE gère plus de 12 800 logements au 1^{er} janvier 2019, répartis sur 6 départements :

Département	Collectifs	Individuels	Total	Part en %
Charente-Maritime (17)	28	0	28	0,2%
Dordogne (24)	58	385	443	3,5%
Gironde (33)	7866	3389	11255	87,7%
Landes (40)	510	464	974	7,6%
Lot-et-Garonne (47)	29	20	49	0,4%
Pyrénées-Atlantiques (64)	78	0	78	0,6%
TOTAL	8569	4258	12827	100,0%

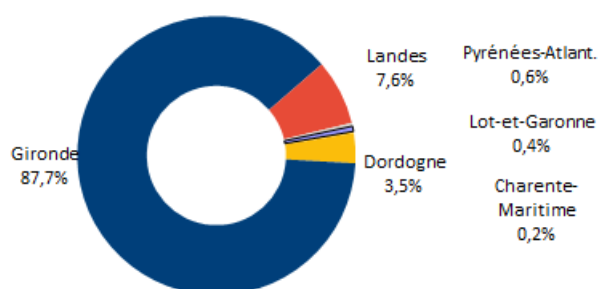

Répartition du parc au 1er janvier 2019

Différentes catégories de logements sont gérées par CLAIRSIENNE :

Catégorie de logements	Collectifs	Individuels	Total	Part (%)
Logements familiaux	7352	4253	11605	90,5%
Résidences sociales	258	5	263	2,0%
Logements étudiants	959	0	959	7,5%
TOTAL	8569	4258	12827	100%

Les logements « familiaux » représentent 90% de l'ensemble des logements de CLAIRSIENNE.
L'ensemble de ces logements familiaux sont répartis sur 43 EPCI.

Âge du parc

Département	moins de 10 ans	de 10 à 19 ans	de 20 à 29 ans	de 30 à 39 ans	plus de 40 ans	Total
Charente-Maritime	28	0	0	0	0	28
Part en %	100%	0%	0%	0%	0%	100%
Dordogne	242	201	0	0	0	443
Part en %	55%	45%	0%	0%	0%	100%
Gironde	3439	1879	1235	371	3109	10033
Part en %	34%	19%	12%	4%	31%	100%

Landes	819	155	0	0	0	974
Part en %	84%	16%	0%	0%	0%	100%
Lot-et-Garonne	20	29	0	0	0	49
Part en %	41%	59%	0%	0%	0%	100%
Pyrénées-Atlantiques	78	0	0	0	0	78
Part en %	100%	0%	0%	0%	0%	100%
Ensemble CLAIRSIENNE	4626	2264	1235	371	3109	11605
Part en %	40%	20%	11%	3%	27%	100%

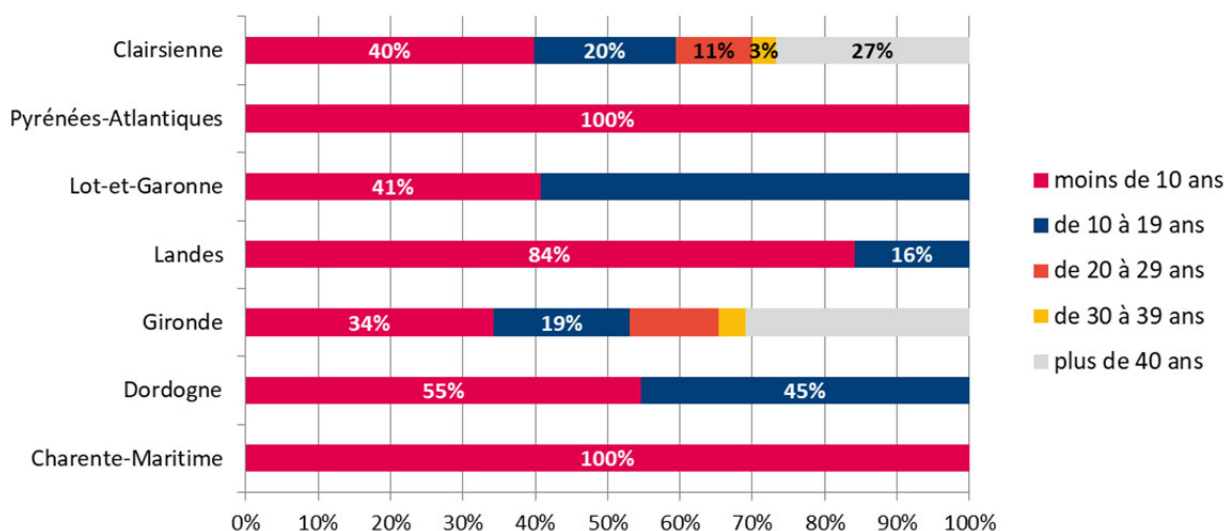

CLAIRSIENNE, un parc récent : 6 logements sur 10 mis en service il y a moins de 20 ans

40% du parc de CLAIRSIENNE a moins de 10 ans, et 20% entre 10 et 19 ans, soit près de 6 logements sur 10 qui ont été mis en service il y a moins de 20 ans.

Financement

Répartition des logements au 1er janvier 2019

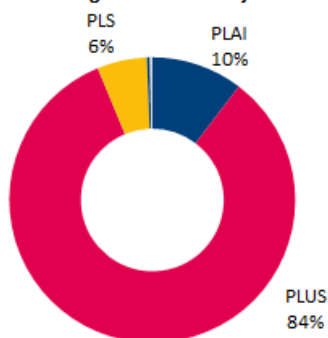

Un parc composé de 84% de logements financés en équivalent-PLUS et de 10% de logements financés en équivalent PLAII. Le PLAII va de 9% à 32% selon les territoires.

Département	PLAII	PLUS	PLS	PLI	FP Non conv.	Total
Charente-Maritime	9	19	0	0	0	28
Part en %	32%	68%	0%	0%	0%	100%
Dordogne	40	379	24	0	0	443
Part en %	9%	86%	5%	0%	0%	100%
Gironde	986	8412	566	40	29	10033
Part en %	10%	84%	6%	0%	0%	100%

Landes	138	800	36	0	0	974
Part en %	14%	82%	4%	0%	0%	100%
Lot-et-Garonne	6	14	29	0	0	49
Part en %	12%	29%	59%	0%	0%	100%
Pyrénées-Atlantiques	23	55	0	0	0	78
Part en %	29%	71%	0%	0%	0%	100%
Ensemble CLAIRSIENNE	1202	9679	655	40	29	11605
Part en %	10%	84%	6%	0%	0%	100%

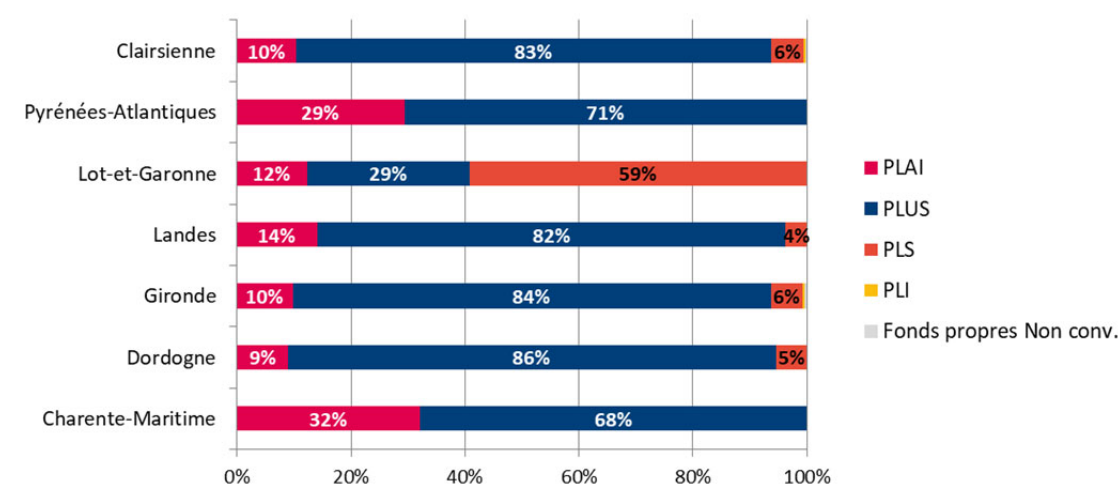

Typologie

Répartition des logements au 1er janvier 2019

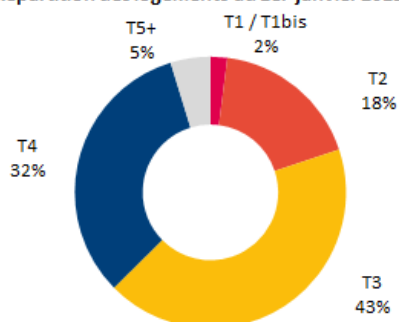

Un parc composé de 43% de type 3 et de 32% de type 4.

Département	Type 1 / 1bis	Type 2	Type 3	Type 4	Type 5 et +	Total
Charente-Maritime	0	15	13	0	0	28
Part en %	0%	54%	46%	0%	0%	100%
Dordogne	0	54	221	166	2	443
Part en %	0%	12%	50%	37%	1%	100%
Gironde	229	1717	4198	3347	542	10033
Part en %	2%	17%	42%	33%	5%	100%
Landes	2	226	482	258	6	974
Part en %	0%	23%	50%	26%	1%	100%
Lot-et-Garonne	0	28	18	3	0	49

Part en %	0%	57%	37%	6%	0%	100%
Pyrénées-Atlantiques	1	36	25	15	1	78
Part en %	1%	46%	32%	19%	1%	100%
Ensemble CLAIRSIENNE	232	2076	4957	3789	551	11605
Part en %	2%	18%	43%	33%	5%	100%

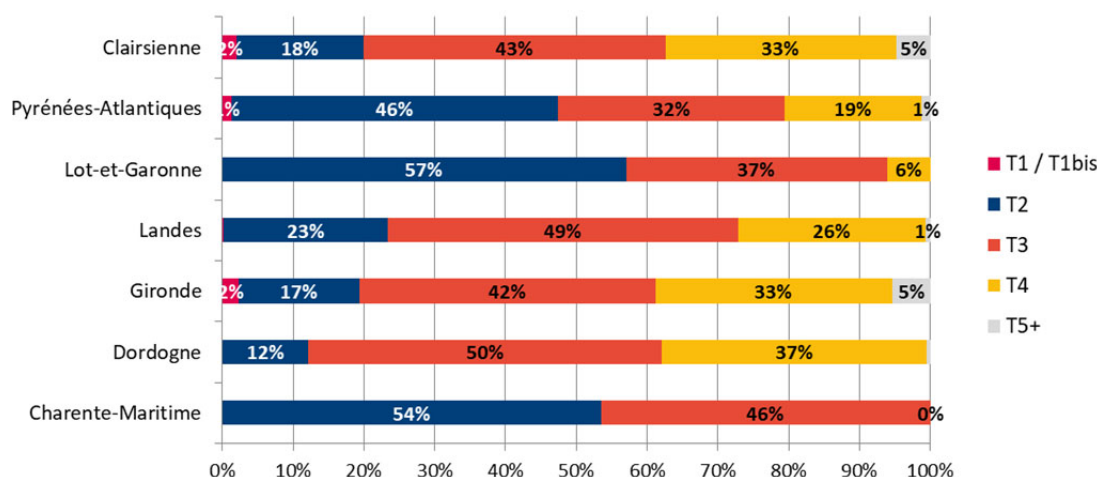

1.7.196 DEPARTEMENTS, 44 EPCI

1.7.19.1 LES TERRITOIRES D'IMPLANTATION

EPCI ET CONSEILS DEPARTEMENTAUX D'IMPLANTATION
17
CA de La Rochelle
CA Royan Atlantique
24
CA Bergeracoise
CA le Grand Périgueux
CC du Périgord Nontronnais
CC Isle Vern Salembre en Périgord
33
Bordeaux Métropole
CA Bassin d'Arcachon Sud-Pôle Atlantique (Cobas)
CA du Bassin d'Arcachon Nord Atlantique (Coban Atlantique)
CA du Libournais
CC Castillon/Pujols
CC de Blaye
CC de l'Estuaire - Canton de Saint Ciers Sur Gironde
CC de Montesquieu
CC de Podensac, des Coteaux de Garonne et de Lestiac-Sur-Garonne, paillet, rions
CC des Coteaux Bordelais
CC des Portes de l'Entre Deux Mers
CC du Bazadais
CC du Créonnais
CC du Cubzaguais
CC du Fronsadais

CC du Grand Saint Emilionnais
CC du Pays Foyen
CC du Réolais en Sud Gironde
CC du Secteur de Saint Loubes
CC du Sud Gironde
CC du Val de l'Eyre
CC Jalle-Eau-Bourde
CC Latitude Nord Gironde
CC Médoc Atlantique
CC Médullienne
CC Rurales de l'Entre-Deux-Mers
40
CA du Grand Dax
CA Mont de Marsan Agglomération
CC Chalosse Tursan
CC Côte Landes Nature
CC d'Aire Sur l'Adour
CC des Grands Lacs
CC du Seignanx
CC Maremne Adour Côte Sud
CC Terres de Chalosse
47
CA du Grand Villeneuvois
CA Val de Garonne Agglomération
64
CA du Pays Basque

1.7.19.2 DEPARTEMENT DORDOGNE : 4 EPCI, 443 LOGEMENTS FAMILIAUX

EPCI	Total
CA Bergeracoise	54
CA le Grand Périgueux	320
CC du Périgord Nontronnais	20
CC Isle Vern Salembre en Périgord	49
TOTAL	443

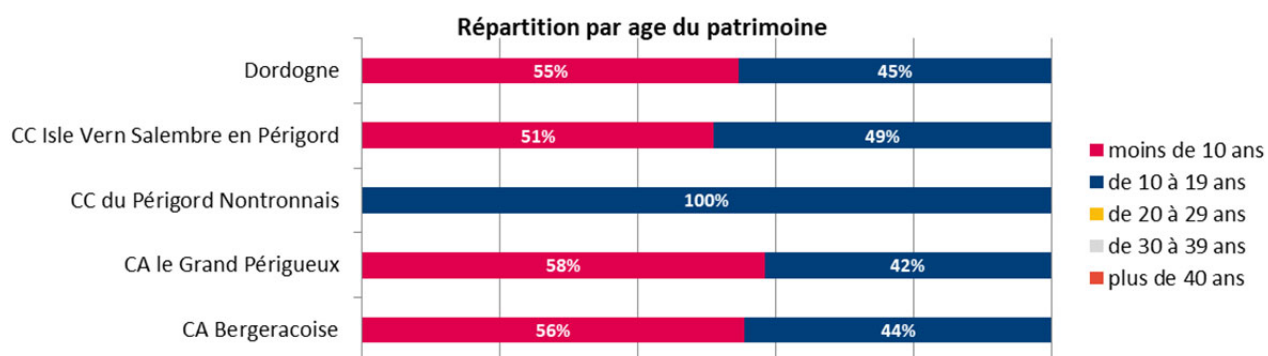

Département Gironde : 26 EPCI, 10 033 logements familiaux

Epci	Total
Bordeaux Métropole	5715
CA Bassin d'Arcachon Sud-Pôle Atlantique (Cobas)	669
CA du Libournais	612
CA du Bassin d'Arcachon Nord Atlantique (Coban Atlantique)	520
CC Castillon/Pujols	47
CC de Blaye	137
CC de l'Estuaire - Canton de Saint Ciers Sur Gironde	8
CC de Montesquieu	107
CC de Podensac, des Coteaux de Garonne	33

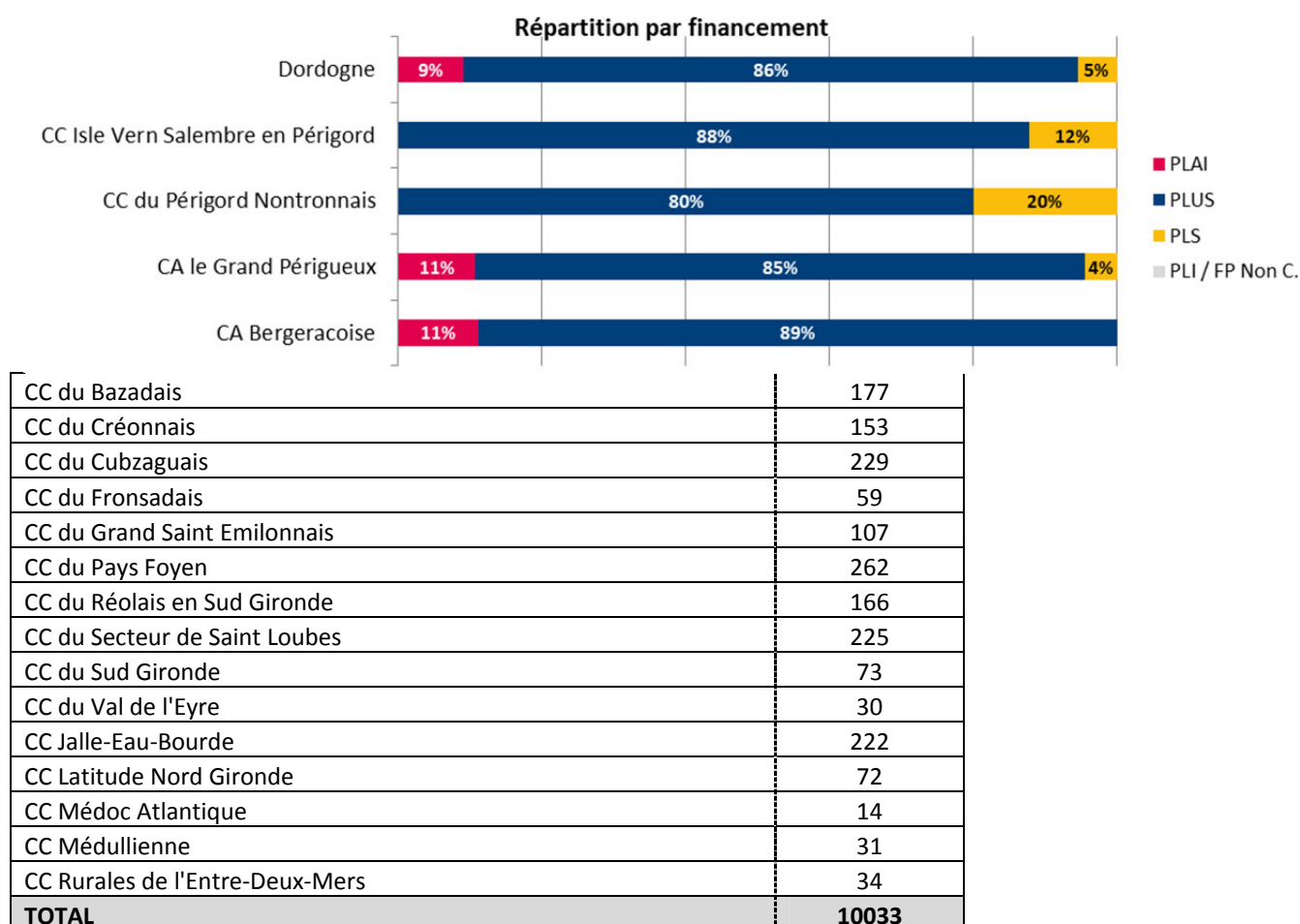
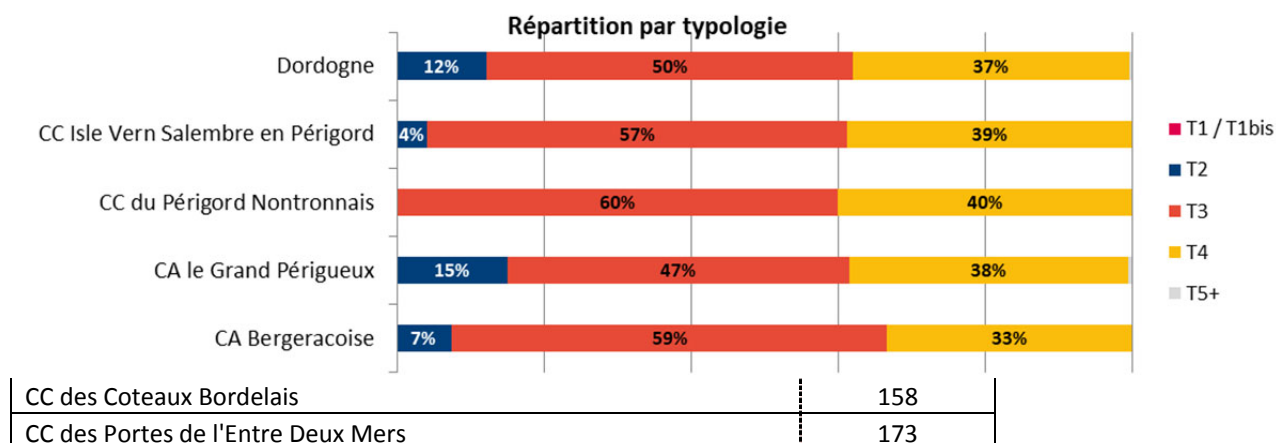

Répartition par âge du patrimoine

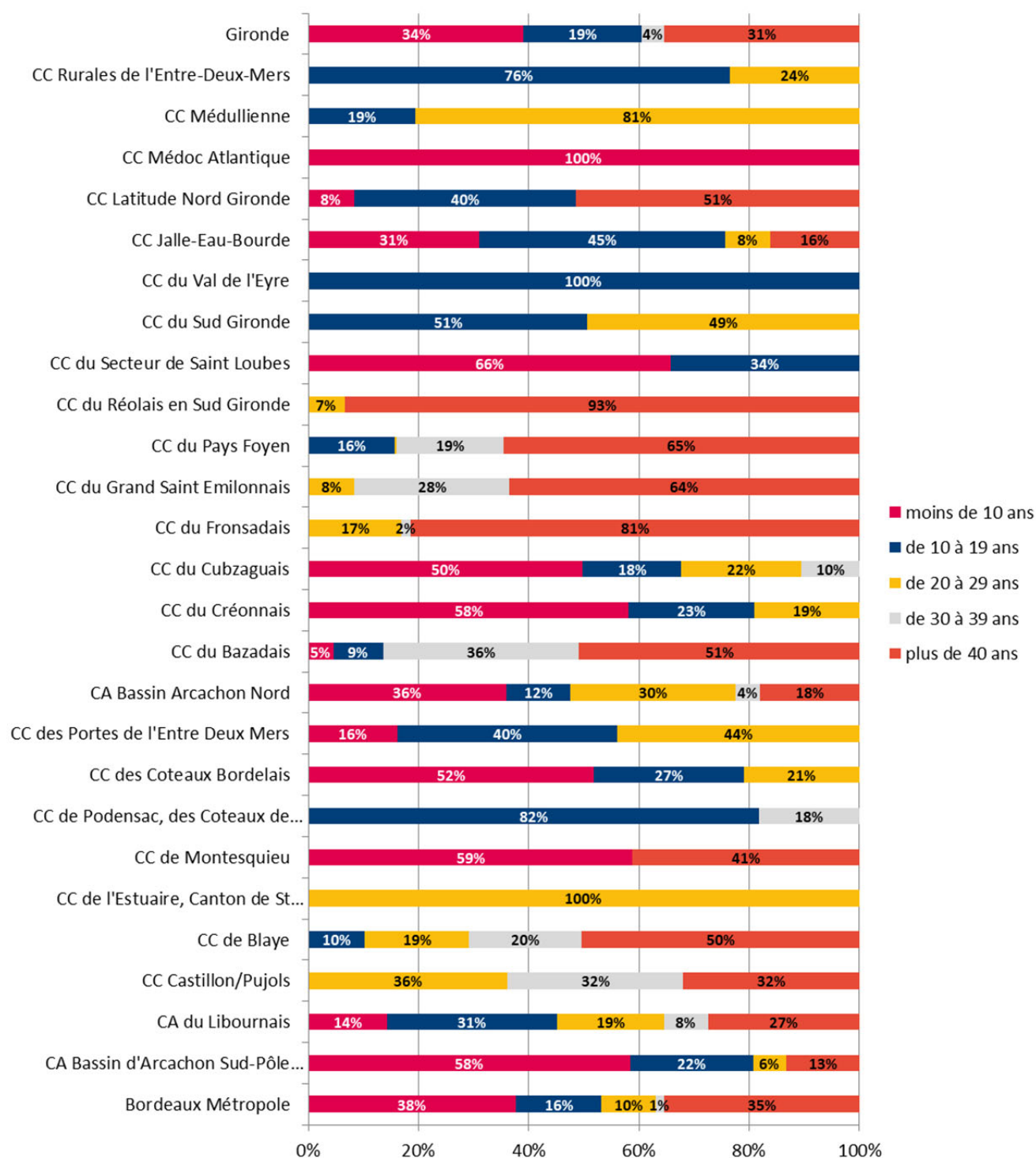

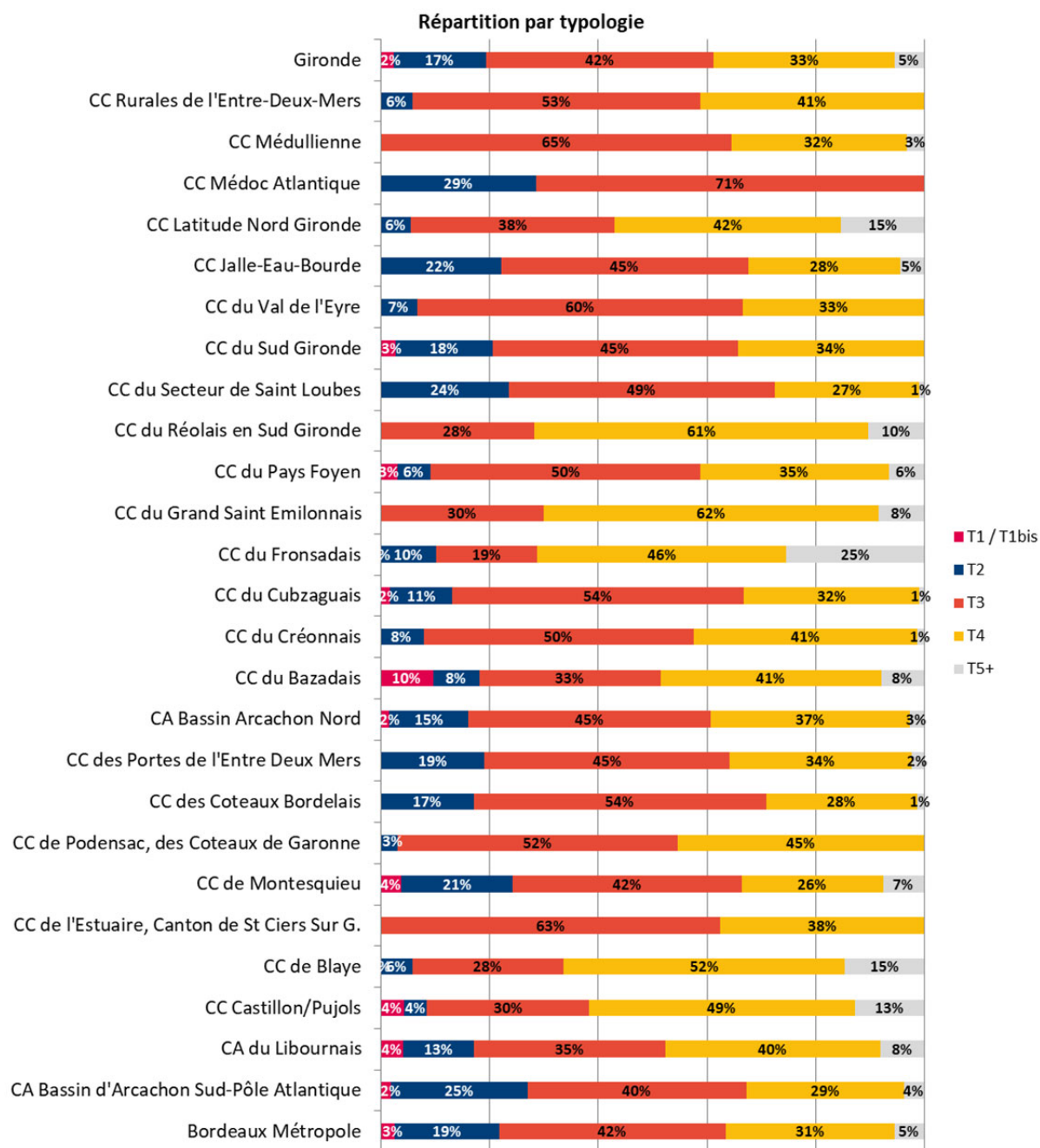

Répartition par financement

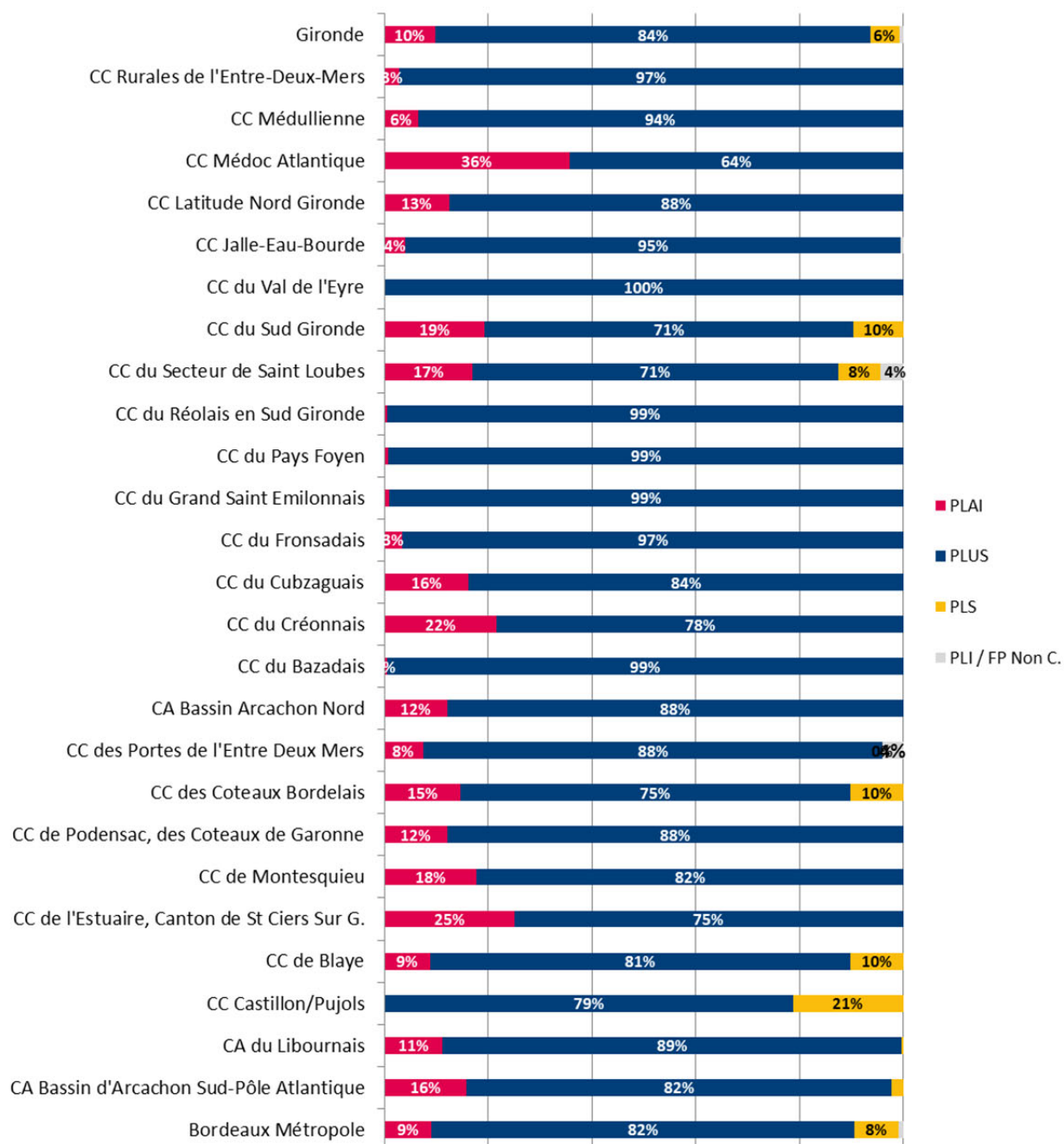

1.7.19.3 DEPARTEMENT LANDES : 9 EPCI, 974 LOGEMENTS FAMILIAUX

Dépt	Total
CA du Grand Dax	132
CA Mont de Marsan Agglomération	208
CC Chalosse Tursan	34
CC Côte Landes Nature	38
CC d'Aire Sur l'Adour	16
CC des Grands Lacs	56
CC du Seignanx	76
CC Marenne Adour Côte Sud	366
CC Terres de Chalosse	48
TOTAL	974

Répartition par âge du patrimoine

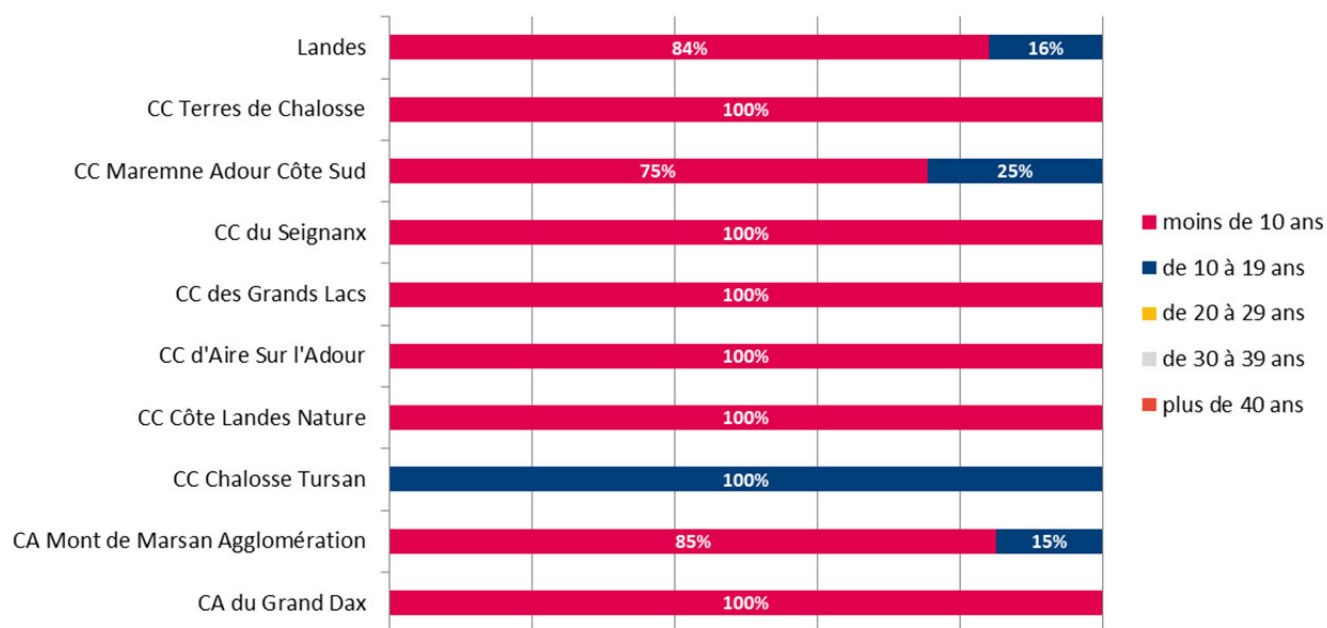

Répartition par typologie

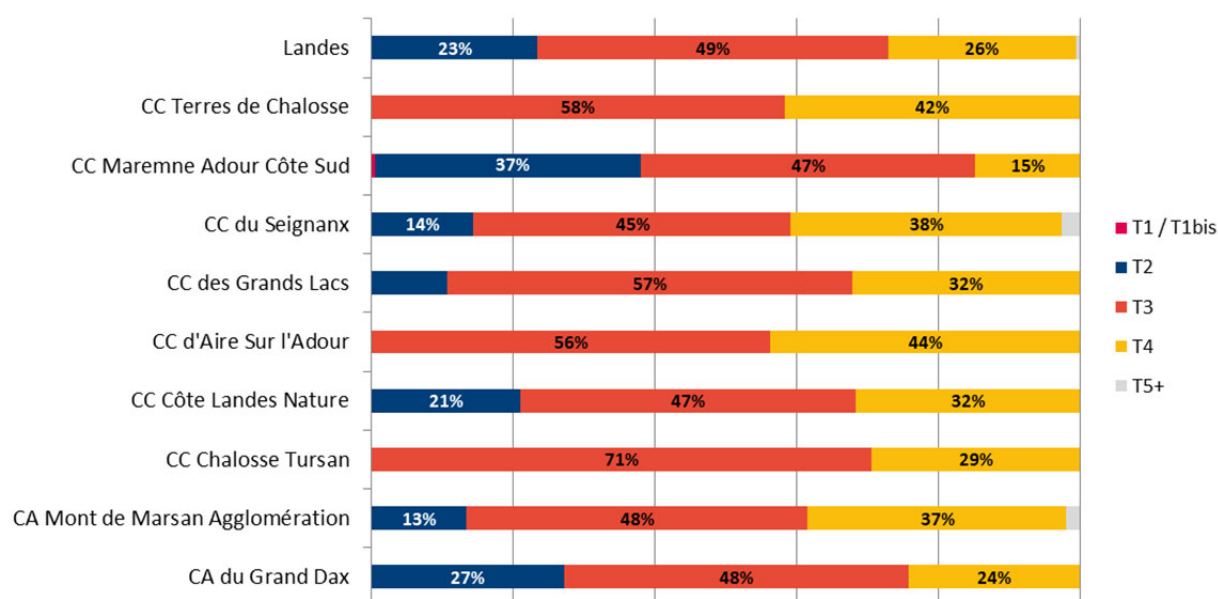

Répartition par financement

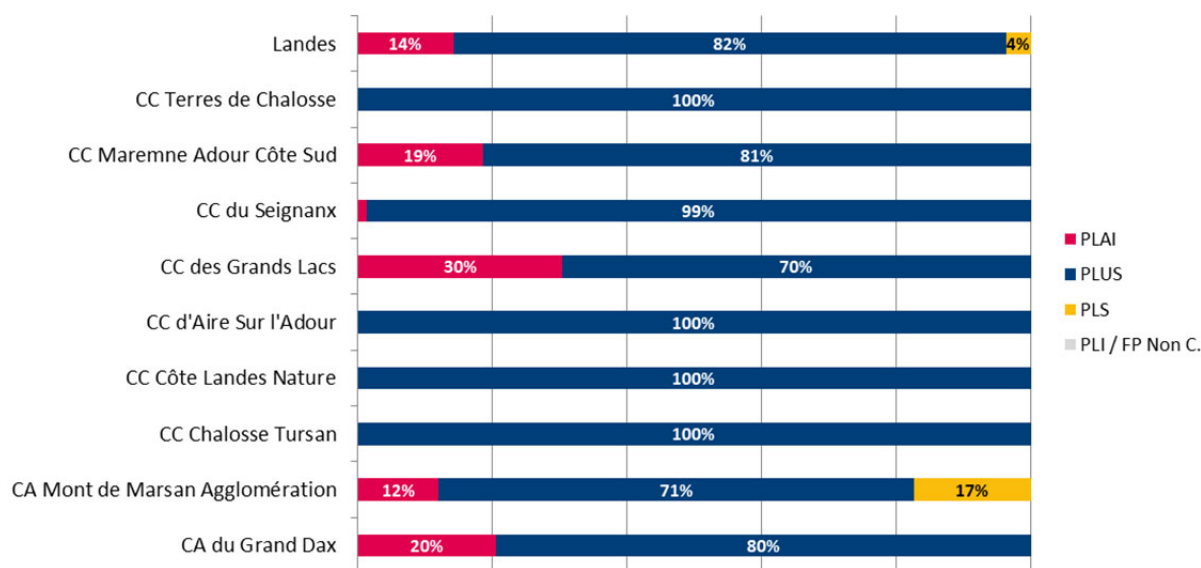

1.7.19.4 DEPARTEMENT LOT-ET-GARONNE : 2 EPCI, 49 LOGEMENTS FAMILIAUX

Dept	Total
CA du Grand Villeneuvois	20
CA Val de Garonne Agglomération	29
TOTAL	49

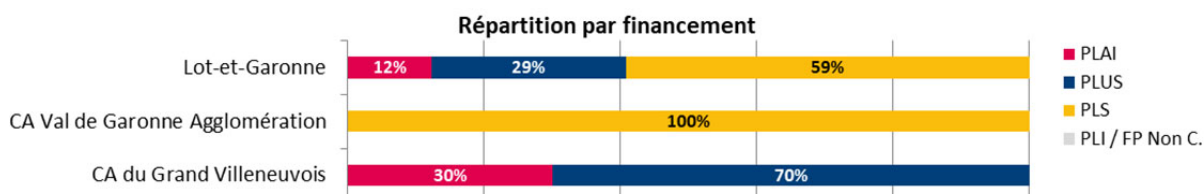
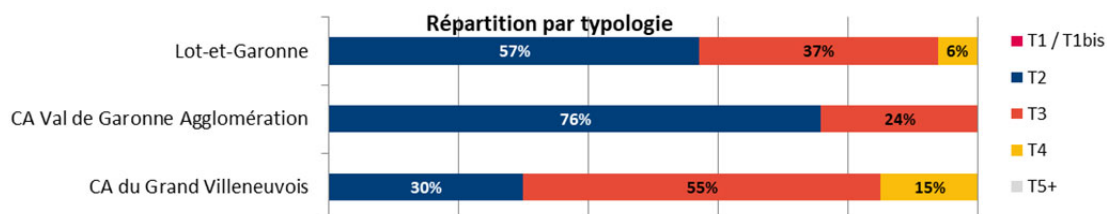
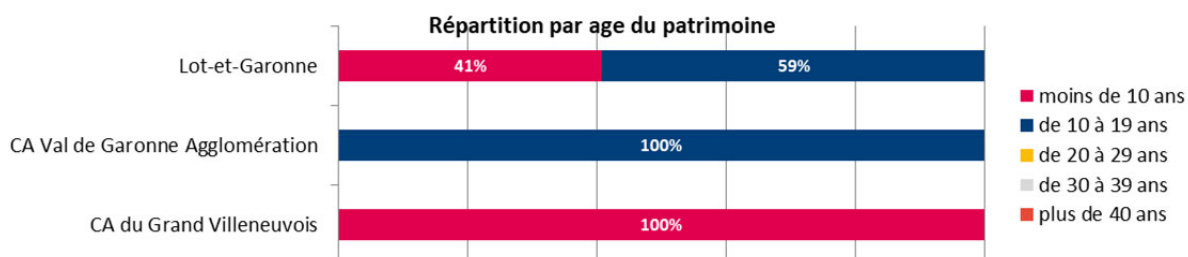

1.7.19.5 DEPARTEMENT PYRENEES-ATLANTIQUES : 1 EPCI, 78 LOGEMENTS

EPCI	Total
CA du Pays Basque	78
TOTAL	78

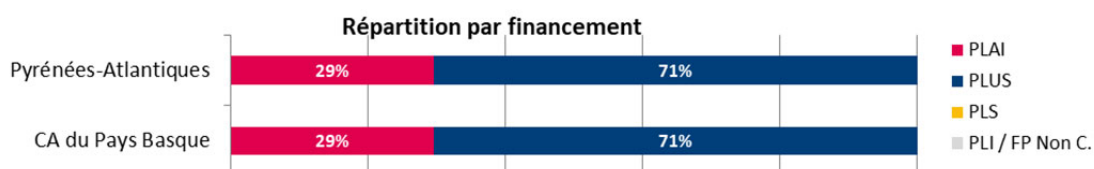
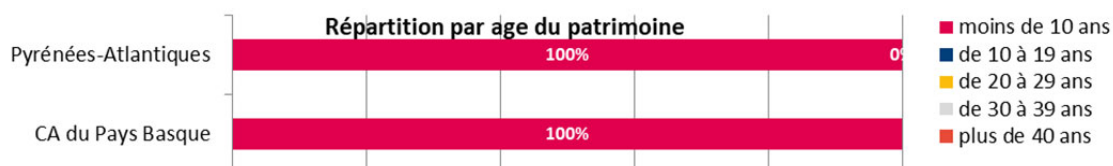
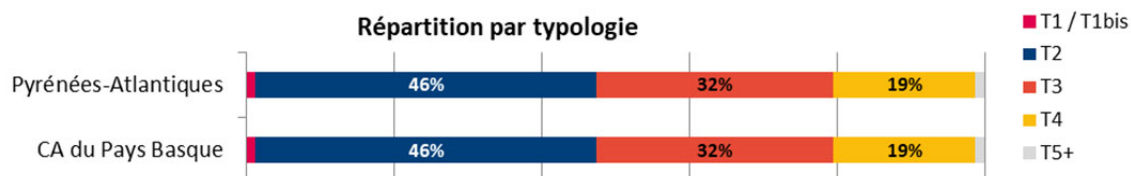

1.8 ANNEXES 2- OCCUPATION SOCIALE

Rappel : les 4 familles QSR

A	Très bon niveau de QSR
B	Bon niveau de QSR
C	Moyen niveau de QSR
D	Faible niveau de QSR

1.8.1 PROFIL FAMILIAL

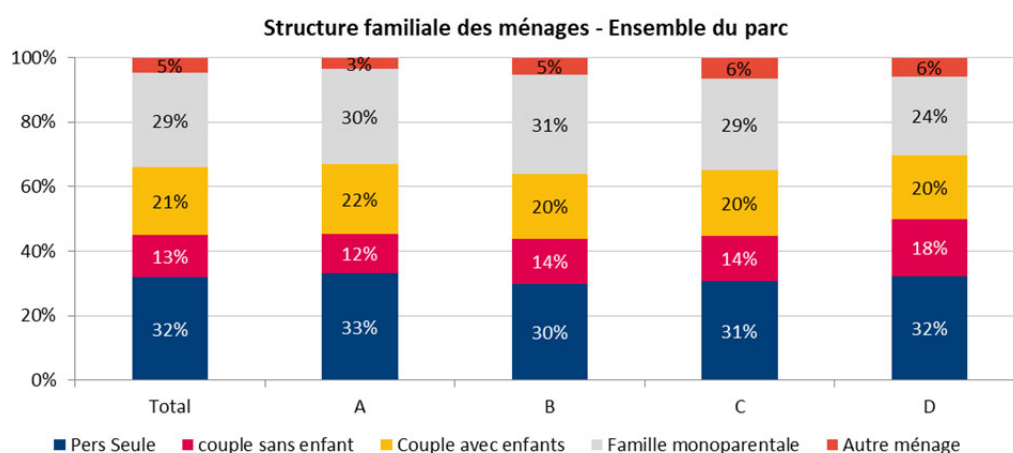

Les familles monoparentales et les personnes seules représentent ensemble plus de 60% (64%) des occupants du parc de CLAIRSIENNE.

En Q.P.V. et hors Q.P.V

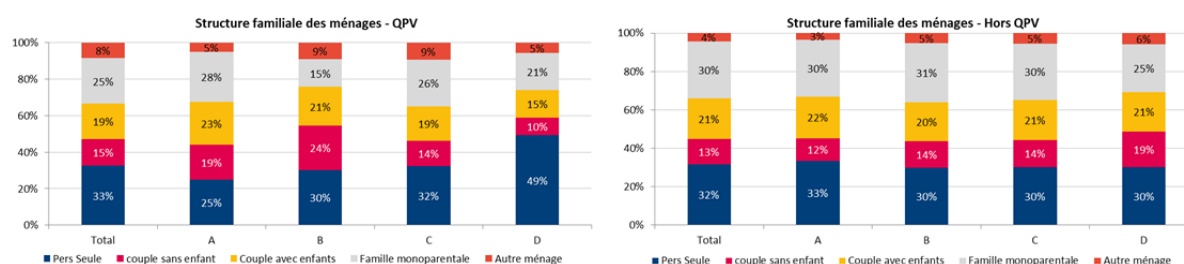

La structuration dans les QPV est identique à l'ensemble du parc avec, en sus, une surreprésentation des personnes seules dans la famille D.

Hors Q.P.V., la structuration est similaire à celle de l'ensemble du parc.

1.8.2 PROFIL AGE

56% des titulaires du bail ont moins de 50 ans. Il existe une corrélation entre l'état du service rendu et l'âge du titulaire du bail : plus le service rendu est bas, plus les titulaires de baux sont âgés, en lien avec l'âge du parc et l'ancienneté d'occupation.

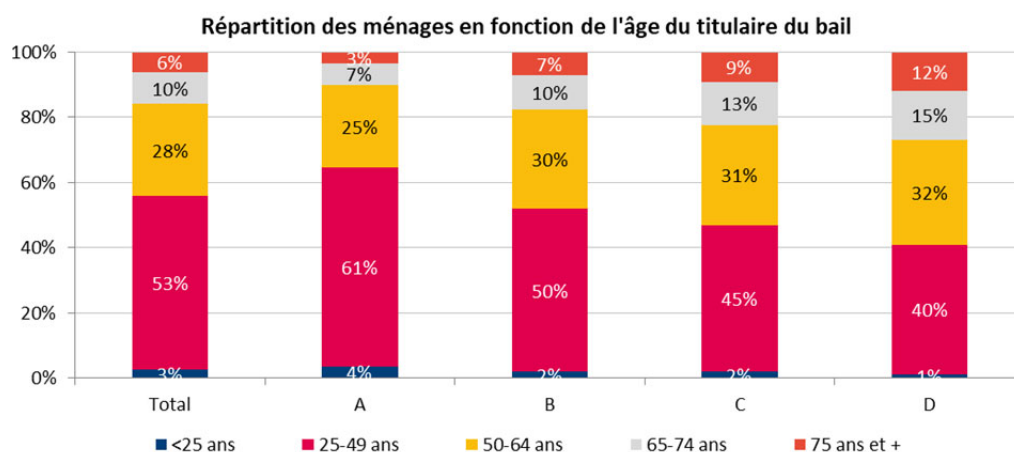

En Q.P.V. et hors Q.P.V.

Les titulaires de bail sont plus âgés en QPV : 25% ont plus de 65 ans (contre 16% dans l'ensemble du parc), en lien avec l'ancienneté plus grande de ce patrimoine.

Hors Q.P.V., la structuration de l'âge des titulaires de bail est similaire à celle de l'ensemble du parc, voire très légèrement plus jeunes hors QPV.

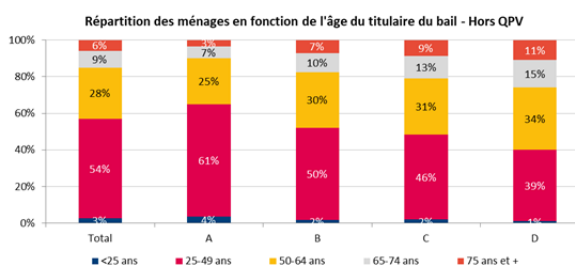
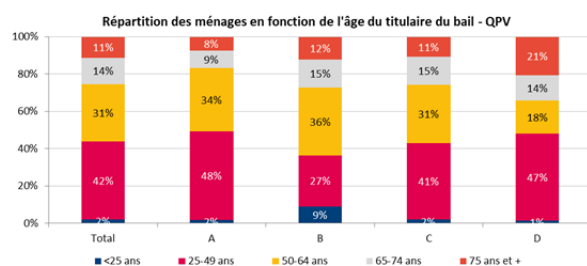

1.8.3 PROFIL ECONOMIQUE

1.8.3.1.1 REVENUS

CLAIRSIENNE loge 37% de ménages dont les revenus sont inférieurs à 40% des plafonds PLUS. La précarité est plus importante dans les familles C et D : 48% famille C et 44% famille D

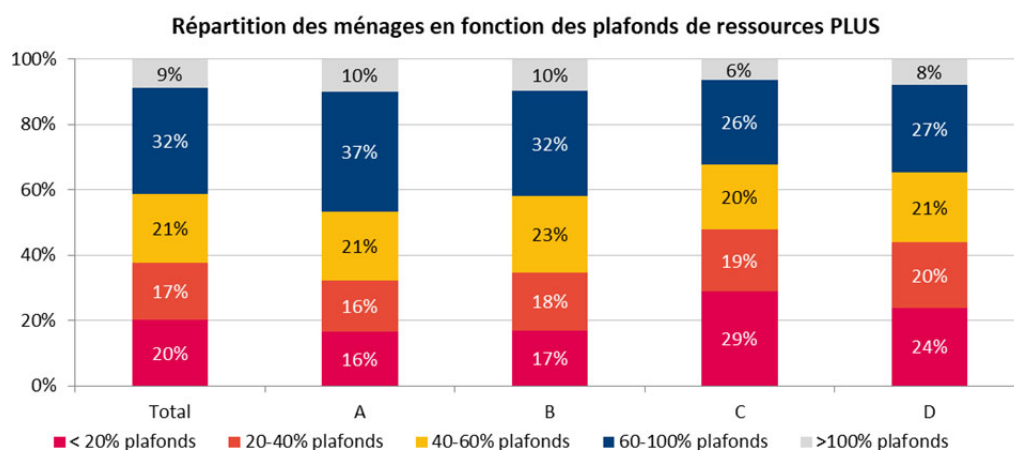

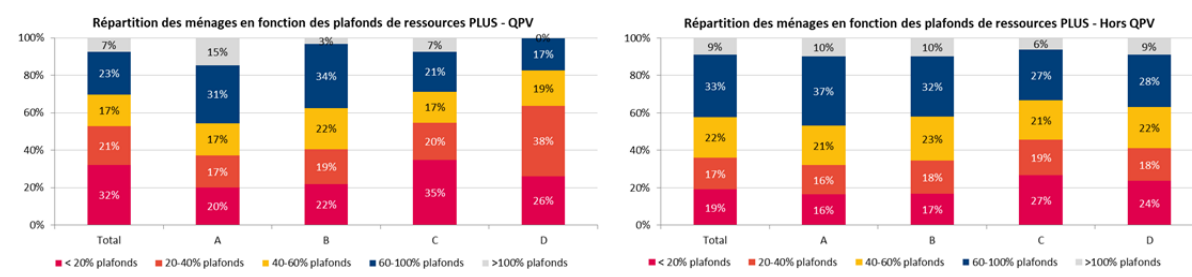
En Q.P.V. et hors Q.P.V.

Les occupants sont plus précaires en QPV : 53% d'entre eux ont des revenus inférieurs à 40% des plafonds PLUS (contre 37% dans l'ensemble du parc).

Il existe une mixité de ressources en QPV avec 23% de ménages dont les ressources sont situées entre les plafonds PLAI et PLUS et 7% de ménages dépassant les plafonds de ressources (respectivement 32% et 9% hors QPV). Hors Q.P.V., la structuration est similaire à celle de l'ensemble du parc.

1.8.3.1.2 **BENEFICIAIRES DE L'APL****51% des ménages du parc de CLAIRSIENNE bénéficient de l'APL.**

Moins l'état du service rendu est bon, plus la proportion de ménages qui bénéficie d'APL est importante : 46% en famille A (contre 59% en famille C et 58% en famille D), en lien avec le niveau de précarité plus important dans ce patrimoine.

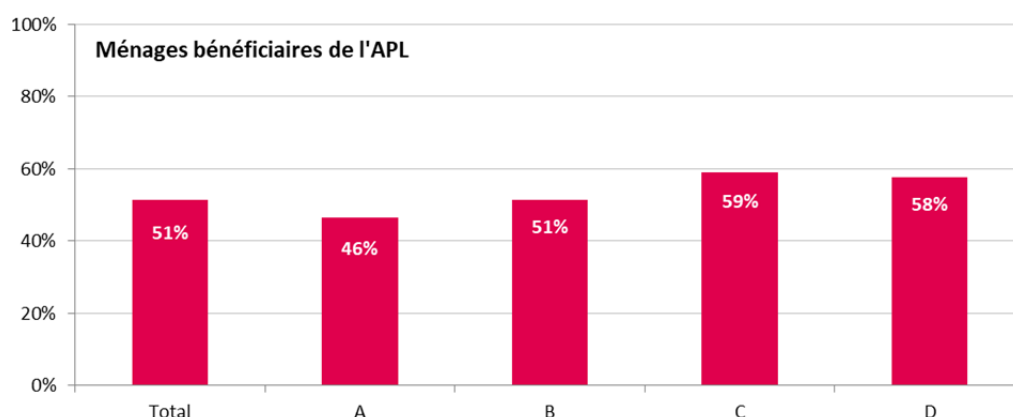
En Q.P.V. et hors Q.P.V.

En QPV, 61% des ménages bénéficient de l'APL (contre 51% dans l'ensemble du parc). Cette proportion croît avec la baisse de l'état du service rendu, en lien avec la hausse du niveau de précarité. Hors QPV, la structuration du niveau de bénéficiaires APL est similaire à celle de l'ensemble du parc.

**1.8.4 BILAN DE LA R.O.L. 2010-2016**

Le tableau détaillé des loyers (cadre R.O.L.) est disponible en annexe.

La marge de manœuvre était de 3% au 1^{er} janvier 2011 entre les loyers plafonds et les loyers théoriques (quittançables).

Durant la période 2011-2016, CLAIRSIENNE a vendu en moyenne sur ces résidences 70 logements par an et démolit 30 logements d'une résidence (Libourne).

Synthèse au 1^{er} janvier 2011

					1er janvier 2011					
QSR	Zone	Fin.	Nbre de logts	Surface Utile	Loyers quittançables	Plafonds Conventions	Plafonds réglementaires	Diff Plafonds réglem. / quittançable	loyers plafonds 01.01.2011	Marge de manœuvre 01.01.2011
A	2	PLAI	50	3512,68	17 925,22 €	18 279,05 €	18 683,68 €	4,23%	18 452,60 €	2,94%
		PLUS	776	56820,23	308 762,28 €	315 255,08 €	352 361,74 €	14,1%	319 029,71 €	3,33%
		PLS	326	25179,13	185 229,05 €	186 046,27 €	193 003,96 €	4,2%	191 990,00 €	3,65%
	3	PLAI	35	2412,06	11 356,97 €	11 607,22 €	11 942,46 €	5,2%	11 680,00 €	2,84%
		PLUS	403	29903,75	148 670,49 €	154 573,17 €	171 394,10 €	15,3%	150 415,54 €	1,17%
		PLS	0	0	- €	- €	- €	-	- €	-
QSR A			1590	117827,85	671 944,01 €	685 760,79 €	747 385,92 €	11,2%	691 567,84 €	2,92%
B	2	PLAI	29	1716,59	8 842,07 €	8 950,63 €	9 508,48 €	7,5%	9 035,00 €	2,18%
		PLUS	1205	84953,87	393 721,47 €	393 703,74 €	531 190,06 €	34,9%	413 251,60 €	4,96%
		PLS	36	2767,91	18 631,45 €	18 907,56 €	21 236,56 €	14,0%	19 500,00 €	4,66%
	3	PLAI	27	1726,34	8 084,79 €	8 239,32 €	8 697,03 €	7,6%	8 370,00 €	3,53%
		PLUS	495	35957,79	182 975,70 €	190 867,81 €	207 033,15 €	13,1%	184 555,26 €	0,86%
		PLS	0	0	- €	- €	- €	-	- €	-
QSR B			1792	127122,5	612 255,49 €	620 669,06 €	777 665,27 €	27,0%	634 711,86 €	3,67%
C	2	PLAI	20	1132,98	5 629,31 €	5 993,15 €	6 346,94 €	12,7%	5 760,00 €	2,32%
		PLUS	445	31297,47	148 577,98 €	162 643,35 €	195 797,69 €	31,8%	156 869,95 €	5,58%
		PLS	0	0	- €	- €	- €	-	- €	-
	3	PLAI	35	2215,15	9 947,39 €	10 313,54 €	11 186,82 €	12,5%	10 055,00 €	1,08%
		PLUS	545	42402,88	183 812,32 €	191 482,69 €	240 645,33 €	30,9%	184 474,44 €	0,36%
		PLS	41	2976,05	16 626,58 €	18 478,93 €	21 422,43 €	28,8%	16 750,00 €	0,74%
QSR C			1086	80024,53	364 593,57 €	388 911,67 €	475 399,21 €	30,4%	373 909,39 €	2,56%
D	2	PLAI	10	766,59	3 451,53 €	3 687,68 €	4 001,94 €	15,9%	3 473,00 €	0,62%
		PLUS	1	70	382,63 €	408,59 €	438,38 €	14,6%	389,80 €	1,87%
		PLS	0	0	- €	- €	- €	-	- €	-
	3	PLAI	37	3078,67	12 845,98 €	13 248,80 €	14 654,06 €	14,1%	12 945,66 €	0,78%
		PLUS	260	18709,13	70 675,19 €	75 558,96 €	107 942,02 €	52,7%	71 248,00 €	0,81%
		PLS	0	0	- €	- €	- €	-	- €	-
QSR D			308	22624,39	87 355,33 €	92 904,04 €	127 036,39 €	45,4%	88 056,46 €	0,80%
TOTAL			4776	347599,27	1 736 148,40 €	1 788 245,55 €	2 127 486,80 €	22,5%	1 788 245,55 €	3,00%

Synthèse au 1er janvier 2017

L'IRL, sur la période 2011-2017, a augmenté de 5,91%.

(Indice au 2^{ème} trimestre 2016 = 125.25 / indice au 2^{ème} trimestre 2010 = 118,26)

Etat des lieux au 1er janvier 2017												
QSR	Zone	Fin.	Logts 07.12.2016	Surfaces utiles 20.12.2016	Plafonds reglementaires 01.01.2017	Plafonds reglementaires 01.01.2017 Prix m²	Loyers plafonds 01.01.2017	Loyers plafonds 01.01.2017 Prix au m²	Marge de Manœuvre en €	Marge de Manœuvre en %	Loyers théoriques 01.01.2017	Loyers théoriques 01.01.2017 prix au m²
A	2	PLAI	44	3082,87	17 405,42 €	5,65 €	17 157,83 €	5,57 €	602,69 €	3,64%	16 555,13 €	5,37 €
		PLUS	714	51602,29	339 775,34 €	6,58 €	305 267,31 €	5,92 €	11 983,90 €	4,09%	293 208,91 €	5,68 €
		PLS	291	22487,81	182 429,46 €	8,11 €	181 421,00 €	8,07 €	8 064,39 €	4,65%	173 632,14 €	7,72 €
	3	PLAI	33	2280,86	11 965,84 €	5,25 €	11 683,99 €	5,12 €	329,90 €	2,91%	11 354,08 €	4,98 €
		PLUS	322	23600,22	143 531,69 €	6,08 €	128 228,20 €	5,43 €	2 394,44 €	1,90%	125 834,01 €	5,33 €
		PLS									-	
	QSR A		1404	103054,05	695 107,75 €	6,75 €	643 758,31 €	6,25 €	23 375,33 €	3,77%	620 584,28 €	6,02 €
B	2	PLAI	29	1716,59	10 076,69 €	5,87 €	9 569,03 €	5,57 €	301,93 €	3,26%	9 280,15 €	5,41 €
		PLUS	1177	82934,22	549 291,16 €	6,62 €	424 768,21 €	5,12 €	18 425,14 €	4,53%	406 678,06 €	4,90 €
		PLS	28	2147,21	17 442,60 €	8,12 €	16 380,89 €	7,63 €	675,78 €	4,30%	15 705,11 €	7,31 €
	3	PLAI	25	1575,67	8 425,18 €	5,35 €	8 092,08 €	5,14 €	237,76 €	3,03%	7 854,31 €	4,98 €
		PLUS	426	30821,07	188 271,51 €	6,11 €	168 827,78 €	5,48 €	2 964,87 €	1,79%	165 918,07 €	5,38 €
		PLS										
	QSR B		1685	119194,76	773 507,14 €	6,49 €	627 637,98 €	5,27 €	22 605,49 €	3,74%	605 435,69 €	5,08 €
C	2	PLAI	20	1132,98	6 726,21 €	5,94 €	6 100,46 €	5,38 €	277,45 €	4,76%	5 823,00 €	5,14 €
		PLUS	445	31297,47	207 362,31 €	6,63 €	166 140,22 €	5,31 €	3 009,13 €	1,84%	164 313,48 €	5,25 €
		PLS										
	3	PLAI	35	2215,15	11 858,32 €	5,35 €	10 649,32 €	4,81 €	151,12 €	1,44%	10 494,33 €	4,74 €
		PLUS	431	33319,73	200 450,19 €	6,02 €	155 658,85 €	4,67 €	1 435,80 €	0,93%	154 315,79 €	4,63 €
		PLS	32	2234,69	17 187,18 €	7,69 €	13 306,64 €	5,95 €	134,39 €	1,02%	13 172,25 €	5,89 €
	QSR C		963	70200,02	443 584,22 €	6,32 €	351 855,48 €	5,01 €	5 007,90 €	1,44%	348 118,85 €	4,96 €
D	2	PLAI	10	766,59	4 241,08 €	5,53 €	3 678,28 €	4,80 €	49,57 €	1,37%	3 712,96 €	4,84 €
		PLUS	1	70	464,27 €	6,63 €	412,84 €	5,90 €	9,58 €	2,37%	405,30 €	5,79 €
		PLS										
	3	PLAI	37	3078,67	15 533,68 €	5,05 €	13 710,84 €	4,45 €	203,99 €	1,51%	13 521,35 €	4,39 €
		PLUS	229	16341,13	100 092,05 €	6,13 €	65 589,87 €	4,01 €	922,14 €	1,43%	64 687,26 €	3,96 €
		PLS										
	QSR D		277	20256,39	120 331,08 €	5,94 €	83 391,83 €	4,12 €	1 185,29 €	1,44%	82 326,88 €	4,06 €
TOTAL		4329	312705,22	2 032 530,19 €	6,50 €	1 706 643,60 €	5,46 €	52 174,01 €	3,15%	1 656 465,70 €	5,30 €	

Synthèse au 1er janvier 2018

QSR	Zone	Fin.	Etat des lieux au 1er janvier 2018									
			Logts	Surfaces utiles	Plafonds reglementaires 01.01.2018	Plafonds reglementaires 01.01.2018 Prix m²	Loyers plafonds 01.01.2018 Prix au m²	Loyers plafonds 01.01.2018	Marge de Manœuvre en €	Marge de Manœuvre en %	Loyers théoriques 01.01.2018	Loyers théoriques 01.01.2018 prix au m²
A	2	PLAI	44	3082,87	17 405,42 €	5,65 €	5,57 €	17 157,83 €	590,79 €	3,57%	16 567,04 €	5,37 €
		PLUS	708	51058,83	339 775,34 €	6,65 €	5,91 €	301 886,55 €	10 155,33 €	3,48%	291 731,22 €	5,71 €
		PLS	282	21774,74	182 429,46 €	8,38 €	8,07 €	175 622,75 €	6 877,93 €	4,08%	168 771,23 €	7,75 €
	3	PLAI	33	2280,86	11 965,84 €	5,25 €	5,12 €	11 683,99 €	329,90 €	2,91%	11 354,08 €	4,98 €
		PLUS	313	22902,02	143 531,69 €	6,27 €	5,45 €	124 718,85 €	2 092,39 €	1,71%	122 626,47 €	5,35 €
		PLS									-	
QSR A		1380	101099,32	695 107,75 €	6,88 €	6,24 €	631 069,97 €	20 046,34 €	3,28%	611 050,04 €	6,04 €	
B	2	PLAI	29	1716,59	10 076,69 €	5,87 €	5,57 €	9 569,03 €	270,88 €	2,91%	9 298,15 €	5,42 €
		PLUS	1172	82514	549 291,16 €	6,66 €	5,12 €	422 165,90 €	14 950,81 €	3,67%	407 215,09 €	4,94 €
		PLS	28	2147,21	17 442,60 €	8,12 €	7,63 €	16 380,89 €	675,78 €	4,30%	15 705,11 €	7,31 €
	3	PLAI	25	1575,67	8 425,18 €	5,35 €	5,14 €	8 092,08 €	219,51 €	2,79%	7 872,57 €	5,00 €
		PLUS	420	30364,1	188 271,51 €	6,20 €	5,48 €	166 342,29 €	2 506,04 €	1,53%	163 836,25 €	5,40 €
		PLS										
QSR B		1674	118317,57	773 507,14 €	6,54 €	5,26 €	622 550,19 €	18 623,02 €	3,08%	603 927,17 €	5,10 €	
C	2	PLAI	20	1132,98	6 726,21 €	5,94 €	5,38 €	6 100,46 €	231,37 €	3,94%	5 869,09 €	5,18 €
		PLUS	445	31297,47	207 362,31 €	6,63 €	5,31 €	166 140,22 €	411,44 €	0,25%	165 728,77 €	5,30 €
		PLS										
	3	PLAI	35	2215,15	11 858,32 €	5,35 €	4,81 €	10 649,32 €	154,12 €	1,47%	10 495,20 €	4,74 €
		PLUS	426	32937,73	200 450,19 €	6,09 €	4,80 €	158 154,93 €	4 696,68 €	3,06%	153 594,68 €	4,66 €
		PLS	31	2145,69	17 187,18 €	8,01 €	5,97 €	12 799,78 €	90,70 €	0,71%	12 709,08 €	5,92 €
QSR C		957	69729,02	443 584,22 €	6,36 €	5,07 €	353 844,71 €	5 584,31 €	1,60%	348 396,83 €	5,00 €	
D	2	PLAI	10	766,59	4 241,08 €	5,53 €	4,80 €	3 678,28 €	34,68 €	-0,93%	3 712,96 €	4,84 €
		PLUS	1	70	464,27 €	6,63 €	5,90 €	412,84 €	9,58 €	2,37%	403,26 €	5,76 €
		PLS										
	3	PLAI	37	3078,67	15 533,68 €	5,05 €	4,45 €	13 710,84 €	183,19 €	1,35%	13 527,64 €	4,39 €
		PLUS	229	16341,13	100 092,05 €	6,13 €	4,80 €	78 415,68 €	13 477,45 €	20,75%	64 938,23 €	3,97 €
		PLS										
QSR D		277	20256,39	120 331,08 €	5,94 €	4,75 €	96 217,63 €	13 635,53 €	16,51%	82 582,10 €	4,08 €	
TOTAL			4288	309402,3	2 032 530,19 €	6,57 €	5,51 €	1 703 682,49 €	57 889,19 €	3,52%	1 645 956,14 €	5,32 €

1.8.5 ATTRIBUTIONS

Attributions en fonction des plafonds de ressources PLUS

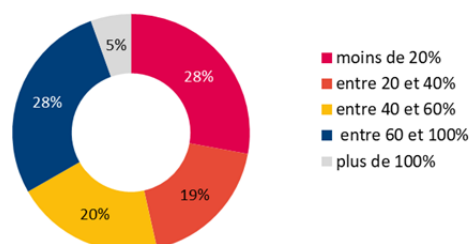

Les ménages attributaires¹⁰ CLAIRSIENNE sur l'année 2018 se caractérisent par une grande précarité que la population déjà logée — 47% d'entre eux ont des revenus inférieurs à 40% des plafonds PLUS (contre 37% au sein de la population logée).

En QPV : 77% des ménages sont dans cette tranche de ressources.

Attributions en fonction des plafonds de ressources PLUS
QPV

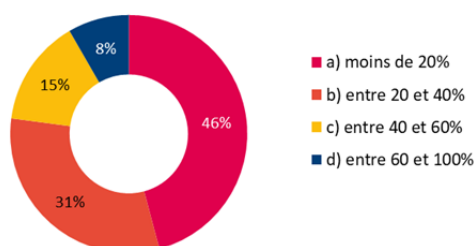

Attributions en fonction des plafonds de ressources PLUS
Hors QPV

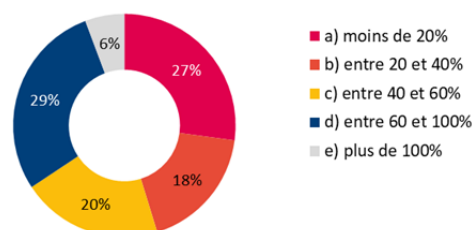

1.8.5.1.1 ATTRIBUTION HORS QPV PAR EPCI

En volume, c'est sur Bordeaux Métropole que CLAIRSIENNE assure son principal rôle d'accueil de ménages précaires hors QPV.

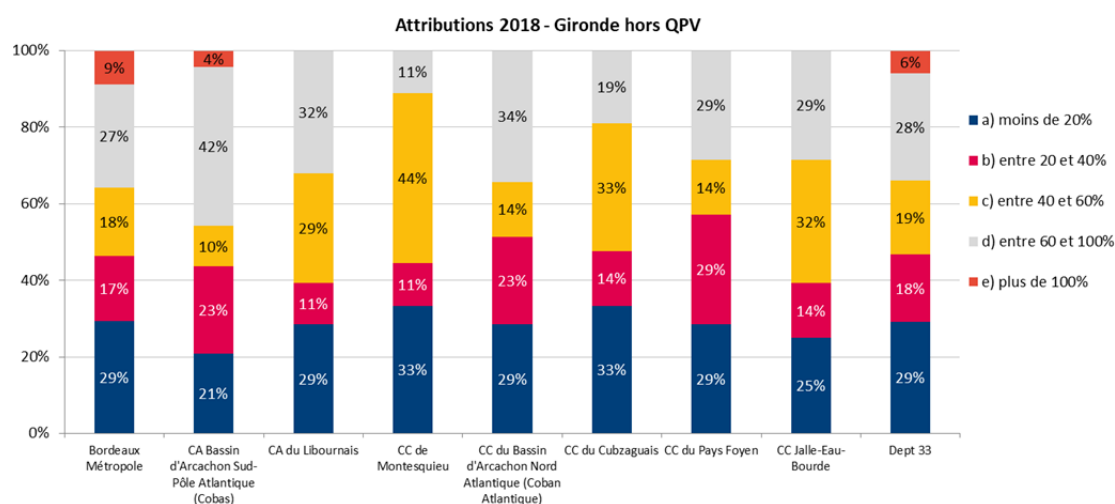

1.8.5.2 DORDOGNE

43% des entrants avaient des revenus inférieurs à 40% des plafonds PLUS

¹⁰ Attributaire : qui a bénéficié d'une attribution

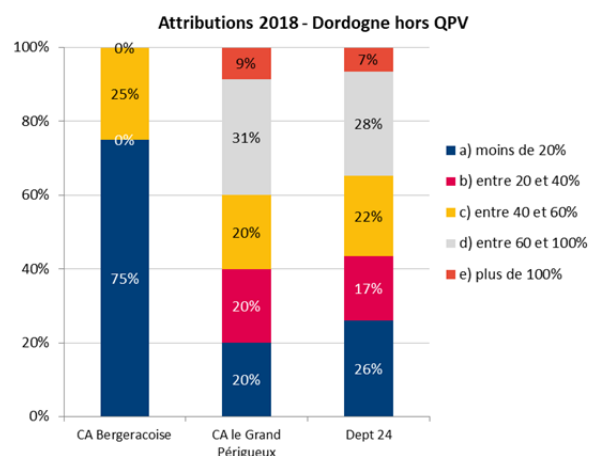

1.8.5.3 LANDES

41% des entrants avaient des revenus inférieurs à 40% des plafonds PLUS

Les profils d'attributions sont assez proches entre les deux EPCI de Dax et de Mont-de-Marsan.

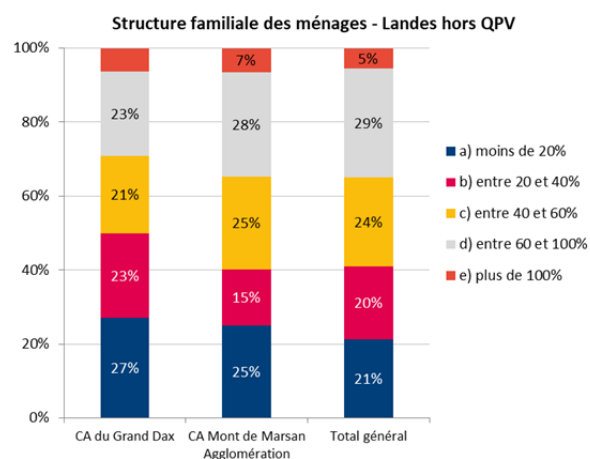

1.8.5.3.1 ATTRIBUTIONS EN QPV PAR EPCI

CLAIRSIENNE a attribué des logements en QPV sur le territoire de 4 EPCI dont 56% sur celui de Bordeaux Métropole.

Les nouveaux entrants sont très précaires : 74% de ménages dont les revenus sont inférieurs à 40% des plafonds sur Bordeaux Métropole.

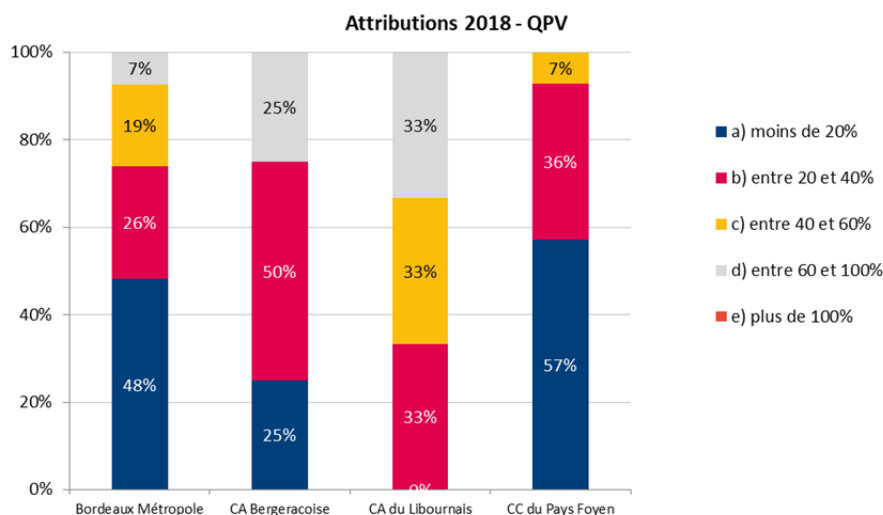

Analyse des attributions par niveau de service rendu

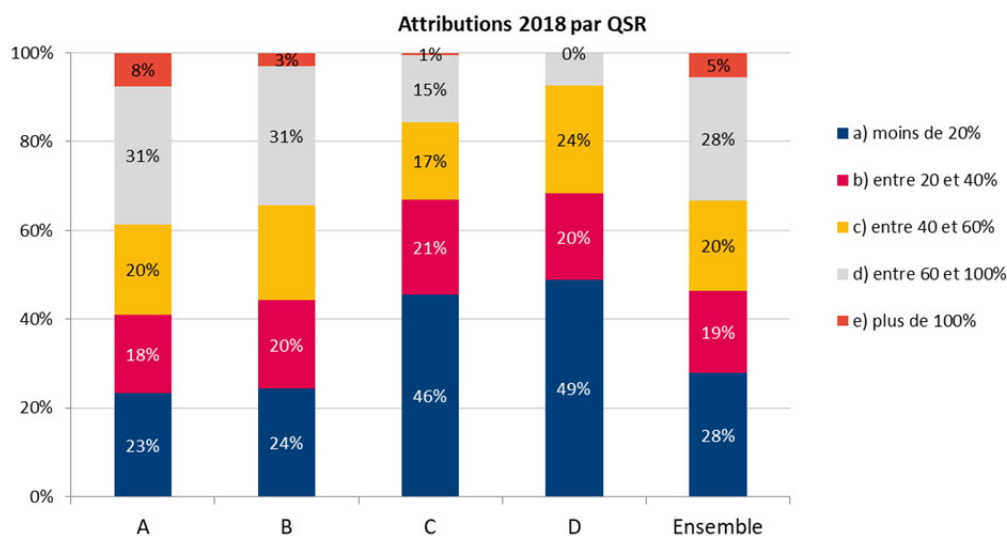

47% des ménages ayant eu une attribution ont moins de 40% des plafonds PLUS.

Moins l'état de service rendu est bon, plus la proportion des ménages entrants précaires (ayant moins de 40% des plafonds de ressources) est élevée.

En famille A, 41% des ménages entrants ont moins de 40% des plafonds contre 69% en famille D.

Analyse des attributions par niveau de service rendu – en QPV

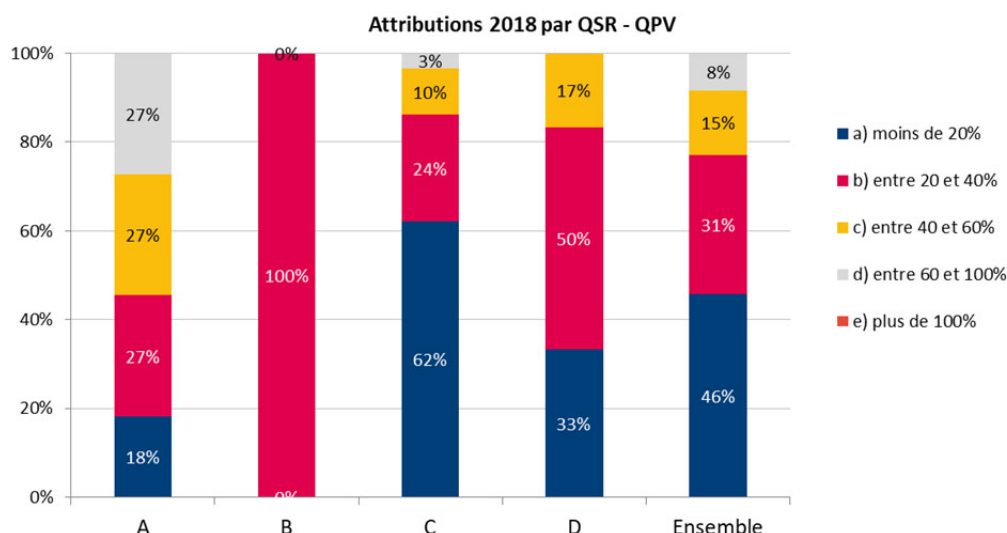

Le taux de ménages entrants ayant moins de 40% des plafonds de ressources PLUS est plus élevé en QPV. En effet, sur l'ensemble des QPV, 77% des ménages entrants ont moins de 40% des plafonds de ressources PLUS.

Pour rappel, le taux de ménages ayant moins de 40% des plafonds est de 48%. Les entrants en QPV sont en plus grande précarité que les occupants.

1.8.5.4 DORDOGNE

54 attributions en Dordogne en 2018 dont :

- 36 dans la CA Grand Périgueux
- 8 dans la CA Bergeracoise

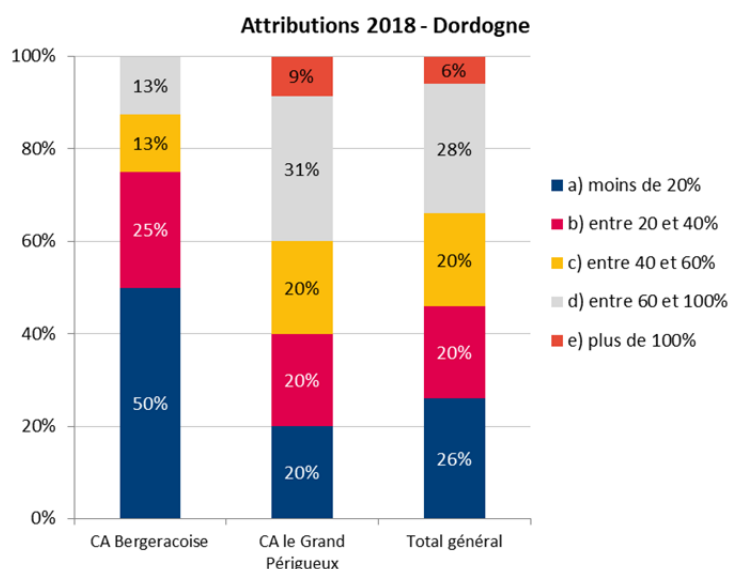

Le taux de ménages entrants ayant moins de 40% des plafonds de ressources PLUS sur l'ensemble du département de la Dordogne est de 46%.

1.8.5.5 GIRONDE

937 attributions ont eu lieu sur la Gironde en 2018 et 2017 dont :

- 593 dans Bordeaux Métropole
- 36 dans le CA du Libournais
- 49 dans la COBAS
- 36 dans la COBAN
- 22 dans la CC du Cubzaguais
- 9 dans la CC de Montesquieu
- 25 dans la CC du Pays Foyen
- 28 dans la CC Jalle-Eau-Bourde

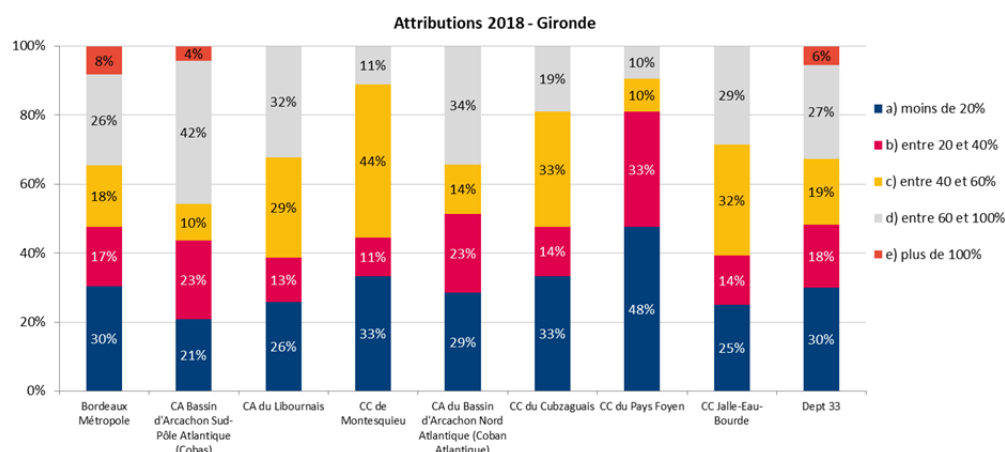

Sur l'ensemble du département de la Gironde, 48% des ménages ayant eu une attribution ont moins de 40% des plafonds de ressources PLUS.

On observe cependant une plus grande précarité chez les entrants sur certains territoires : dans la CC du Pays Foyen, 81% des ménages entrants ont moins de 40% des plafonds de ressources PLUS.

1.8.5.6 LANDES

314 attributions ont eu lieu sur les Landes en 2018 dont :

- 99 dans la CA de Mont-de-Marsan Agglomération
- 48 dans la CA du Grand Dax

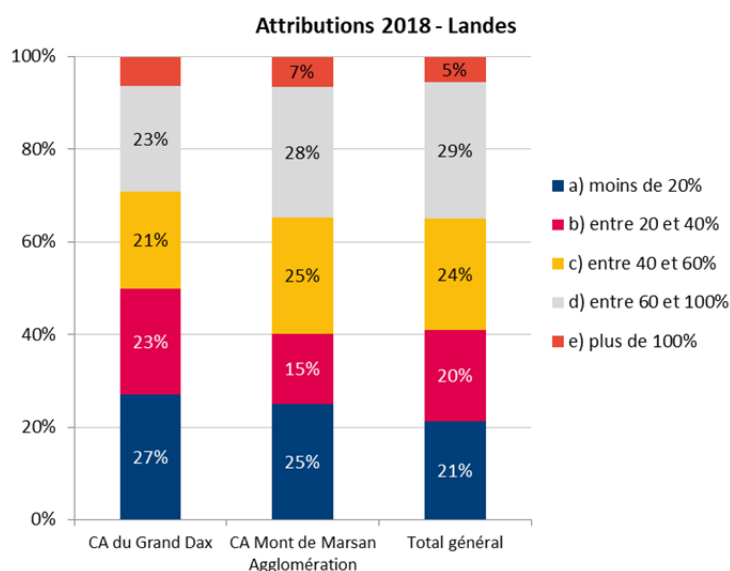

Sur l'ensemble du département des Landes, 41% des ménages ayant eu une attribution ont moins de 40% des plafonds de ressources PLUS.

1.8.5.7 LOT-ET-GARONNE

4 attributions ont eu lieu dans le Lot-et-Garonne en 2018 dont :

- 3 dans la CA Val de Garonne Agglomération
- 1 dans la CA du Grand Villeneuvois

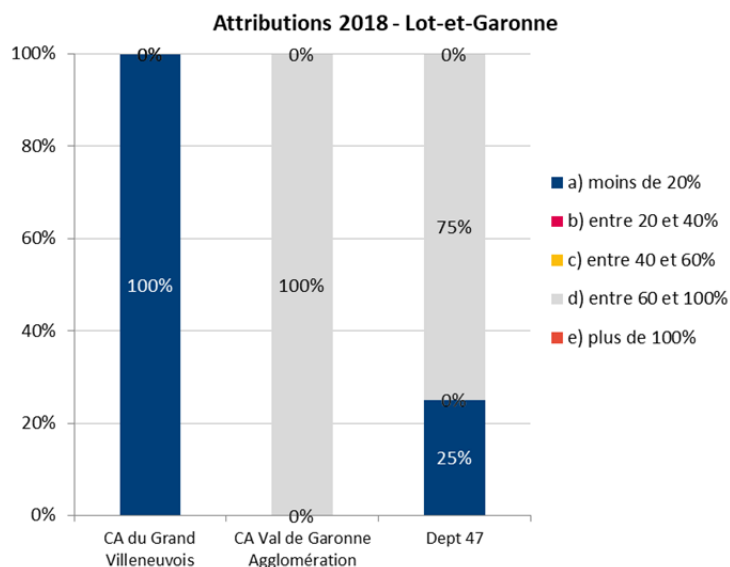

1.8.5.8

1.8.5.9 PYRENEES-ATLANTIQUES

Sur les 7 attributions qui ont eu lieu dans les Pyrénées-Atlantiques en 2018, toutes sont dans la CA du Pays Basque.

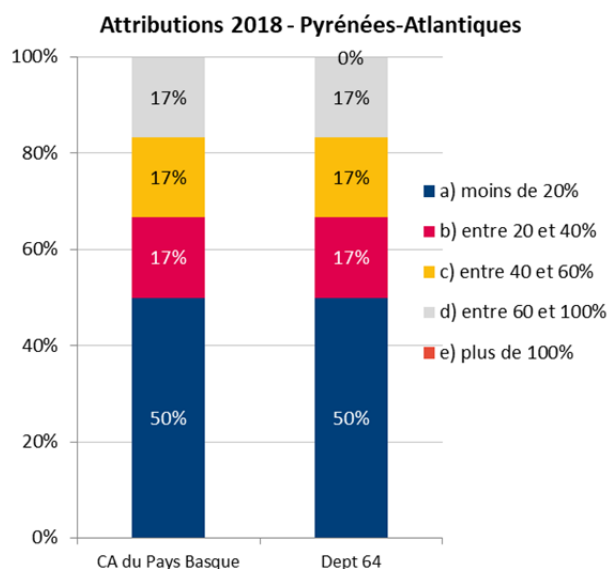

Sur l'ensemble du département des Pyrénées-Atlantiques, 67% des ménages ayant eu une attribution ont moins de 40% des plafonds de ressources PLUS.

Photographie de la demande de logements et du flux

GIRONDE				
	Logts Clairsienne	actives	satisfaites	Pression Locative
Nombre 2017	10009	54077	10534	5,1
Bordeaux Métropole	5704	39830	8153	4,9
Part en %	57,0%	73,7%	77,4%	
COBAS	669	2756	386	7,1
Part en %	6,7%	5,1%	3,7%	
CA du Libournais	614	2084	382	5,5
Part en %	6,1%	3,9%	3,6%	
CC Coban Atlantique	511	1806	138	13,1
Part en %	5,1%	3,3%	1,3%	
CC du Pays Foyen	264	204	72	2,8
Part en %	2,6%	0,4%	0,7%	
CC du Cubzaguais	231	651	83	7,8
Part en %	2,3%	1,2%	0,8%	
CC du Secteur de Saint Loubes	225	558	167	3,3
Part en %	2,2%	1,0%	1,6%	
CC Jalle-Eau-Bourde	206	1020	226	4,5
Part en %	2,1%	1,9%	2,1%	
CC du Bazadais	177	119	34	3,5
Part en %	1,8%	0,2%	0,3%	
CC des Portes de l'Entre Deux Mers	176	174	21	8,3
Part en %	1,8%	0,3%	0,2%	
CC du Réolais en Sud Gironde	166	196	46	4,3
Part en %	1,7%	0,4%	0,4%	
CC du Créonnais	163	321	75	4,3
Part en %	1,6%	0,6%	0,7%	
CC des Coteaux Bordelais	143	459	164	2,8
Part en %	1,4%	0,8%	1,6%	
CC de Blaye	141	228	18	12,7
Part en %	1,4%	0,4%	0,2%	
CC du Grand Saint Emilionnais	109	49	15	3,3
Part en %	1,1%	0,1%	0,1%	
CC de Montesquieu	107	676	131	5,2
Part en %	1,1%	1,3%	1,2%	

Source : données du SNE 2017

CLAIRSIENNE gère plus de 70% de son parc sur 3 EPCI de Gironde : Bordeaux Métropole, COBAS, CA Libournais, qui totalisent à elles-seules 82,6% de l'ensemble des demandes de Gironde. 73,7% des demandes de Gironde se situent sur Bordeaux Métropole. La pression locative¹¹ est assez forte en 2017 sur ces trois EPCI : 4,9 (Bordeaux Métropole), 5,5 (CA Libournais), 7,1 (COBAS).

¹¹ Pression locative : rapport entre nombre de demandes actives et le nombre d'attribution sur l'année

1.8.5.10 GIRONDE ET BORDEAUX METROPOLE

	GIRONDE			BORDEAUX METROPOLE		
	actives	satisfaites	Pression Locative	Actives	satisfaites	Pression Locative
Nombre 2015	46417	10589	4,4	34103	8091	4,2
Nombre 2016	49978	10704	4,7	36754	8475	4,3
Nombre 2017	54077	10534	5,1	39830	8153	4,9
Actifs occupés *	28432	7021	4,0	21473	5536	3,9
Part en %	52,6%	66,7%		53,9%	67,9%	
Personnes seules	25897	3983	6,5	19558	3277	6,0
Part en %	47,9%	37,8%		49,1%	40,2%	
Locataire parc HLM	14665	2233	6,6	11978	1812	6,6
Part en %	27,1%	21,2%		30,1%	22,2%	
Age - de 25 ans	6431	1451	4,4	5291	1451	3,6
Part en %	11,9%	13,8%		13,3%	17,8%	
Age 65 ans et +	4107	307	13,4	2556	307	8,3
Part en %	7,6%	2,9%		6,4%	3,8%	
Demandes de + de 3 ans	5389	652	8,3	4051	519	7,8
Part en %	10,0%	6,2%		10,2%	6,4%	
Nbre de ménages **	46076	10353		34217	8007	
Ressources <= PLAI	31315	7079	4,4	23573	5416	4,4
Part en %	68,0%	68,4%		68,9%	67,6%	

*(CDI, CDD, artisan, apprenti)

** dont le RFR est renseigné

La pression locative sur le territoire de Bordeaux Métropole est légèrement inférieure à celle de la Gironde (4,9 contre 5,1).

Les segments de demandeurs qui sont les plus représentatifs — en volume et en pression — sur **Bordeaux Métropole** sont les personnes âgées de 65 ans et plus (pression de 8,3) et les personnes ayant une demande de plus de 3 ans (7,8).

1.8.5.10.1 CA DU LIBOURNAIS

	GIRONDE			CA LIBOURNAIS		
	actives	satisfaites	Pression Locative	Actives	satisfaites	Pression Locative
Nombre 2015	46417	10589	4,4	1780	346	5,1
Nombre 2016	49978	10704	4,7	1838	370	5,0
Nombre 2017	54077	10534	5,1	2084	382	5,5
Actifs occupés *	28432	7021	4,0	794	228	3,5
Part en %	52,6%	66,7%		38,1%	59,7%	
Personnes seules	25897	3983	6,5	836	101	8,3
Part en %	47,9%	37,8%		40,1%	26,4%	
Locataire parc HLM	14665	2233	6,6	431	83	5,2
Part en %	27,1%	21,2%		20,7%	21,7%	
Age - de 25 ans	6431	1451	4,4	165	22	7,5
Part en %	11,9%	13,8%		7,9%	5,8%	
Age 65 ans et +	4107	307	13,4	215	16	13,4
Part en %	7,6%	2,9%		10,3%	4,2%	
Demandes de + de 3 ans	5389	652	8,3	146	11	13,3
Part en %	10,0%	6,2%		7,0%	2,9%	
Nbre de ménages **	46076	10353		1661	373	
Ressources <= PLAI	31315	7079	4,4	1231	294	4,2
Part en %	68,0%	68,4%		74,1%	78,8%	

*(CDI, CDD, artisan, apprenti)

** dont le RFR est renseigné

Les principaux segments de population représentatifs qui souffrent d'une forte pression de la demande sur la CA du Libournais sont les personnes âgées de 65 ans et plus (pression de 13,4), les personnes ayant une demande de plus de 3 ans (13,3) et les personnes seules (8,3).

74,1% des demandeurs ont des ressources inférieures au plafond PLAI.

1.8.5.10.2 COBAS

	GIRONDE			COBAS		
	actives	satisfaites	Pression Locative	Actives	satisfaites	Pression Locative
Nombre 2015	46417	10589	4,4	2335	309	7,6
Nombre 2016	49978	10704	4,7	2494	420	5,9
Nombre 2017	54077	10534	5,1	2756	386	7,1
Actifs occupés *	28432	7021	4,0	1384	244	5,7
Part en %	52,6%	66,7%		50,2%	63,2%	
Personnes seules	25897	3983	6,5	1469	147	10,0
Part en %	47,9%	37,8%		53,3%	38,1%	
Locataire parc HLM	14665	2233	6,6	581	53	11,0
Part en %	27,1%	21,2%		21,1%	13,7%	
Age - de 25 ans	6431	1451	4,4	242	32	7,6
Part en %	11,9%	13,8%		8,8%	8,3%	
Age 65 ans et +	4107	307	13,4	382	40	9,6
Part en %	7,6%	2,9%		13,9%	10,4%	
Demandes de + de 3 ans	5389	652	8,3	378	52	7,3
Part en %	10,0%	6,2%		13,7%	13,5%	
Nbre de ménages **	46076	10353		2353	380	
Ressources <= PLAI	31315	7079	4,4	1361	250	5,4
Part en %	68,0%	68,4%		57,8%	65,8%	

*(CDI, CDD, artisan, apprenti)

** dont le RFR est renseigné

LA COBAS est un territoire ayant une forte pression locative (7,1 contre 5,1 pour l'ensemble de la Gironde). Les personnes seules et les locataires HLM sont soumis à une forte pression qui s'élève respectivement à 10,0 et 11,0.

1.8.5.11 DORDOGNE

	DORDOGNE			
	Logts Clairsienne	actives	satisfaites	Pression Locative
Nombre 2017	443	4940	1510	3,3
CA le Grand Périgueux	320	2201	711	3,1
Part en %	72,2%	44,6%	47,1%	

La pression locative est nettement moins forte en Dordogne qu'en Gironde (3,3 contre 5,1). Le Grand Périgueux concentre près de 45% des demandes.

1.8.5.11.1 CA DU GRAND PERIGUEUX

	DORDOGNE			CA GRAND PERIGUEUX		
	Actives	satisfaites	Pression Locative	Actives	satisfaites	Pression Locative
Nombre 2015	4514	1461	3,1	1945	727	2,7
Nombre 2016	4568	1639	2,8	2057	773	2,7
Nombre 2017	4940	1510	3,3	2201	711	3,1
Actifs occupés *	1853	721	2,6	917	385	2,4
Part en %	37,5%	47,7%		41,7%	54,1%	
Personnes seules	2289	562	4,1	1083	302	3,6
Part en %	46,3%	37,2%		49,2%	42,5%	
Locataire parc HLM	1418	300	4,7	735	185	4,0
Part en %	28,7%	19,9%		33,4%	26,0%	
Age - de 25 ans	523	225	2,3	252	126	2,0
Part en %	10,6%	14,9%		11,4%	17,7%	
Age 65 ans et +	485	94	5,2	204	46	4,4
Part en %	9,8%	6,2%		9,3%	6,5%	
Demandes de + de 3 ans	136	13	10,5	92	7	13,1
Part en %	2,8%	0,9%		4,2%	1,0%	
Nbre de ménages **	4494	1424		1954	672	
Ressources <= PLAI	3399	1093	3,1	1415	486	2,9
Part en %	75,6%	76,8%		72,4%	72,3%	

*(CDI, CDD, artisan, apprenti)

** dont le RFR est renseigné

Sur le Grand Périgueux, le segment de population représentatif et qui souffre d'une forte pression sont les personnes ayant une demande de plus de 3 ans (pression de 13,1). Ils ne représentent cependant que 4,2% des demandes actives sur le territoire.

Les locataires du parc HLM ainsi que les personnes âgées de plus de 65 ans ont une pression comprise entre 4 et 4,5 (supérieur au taux global de 3,1 sur l'EPCI).

1.8.5.12 LANDES

LANDES				
	Pat CLA	actives	satisfaites	Pression Locative
Nombre 2017	796	7632	1457	5,2
CC Marenne Adour Côte Sud	327	1496	185	8,1
Part en %	41,1%	19,6%	12,7%	
CA Mont de Marsan Agglomération	126	1165	357	3,3
Part en %	15,8%	15,3%	24,5%	

La pression locative dans les Landes (5,2) est assez proche de la valeur du département de la Gironde (5,1). Près de 20% des demandes de logements dans les Landes se situent sur le territoire de la CC Marenne Adour Côte Sud, avec une pression de 8,1.

1.8.5.12.1 CA MONT-DE-MARSAN

	LANDES			CA MONT-DE-MARSAN		
	Actives	satisfaites	Pression Locative	Actives	satisfaites	Pression Locative
Nombre 2015	6974	1360	5,1	1163	313	3,7
Nombre 2016	7322	1366	5,4	1237	252	4,9
Nombre 2017	7632	1457	5,2	1165	357	3,3
Actifs occupés *	3127	690	4,5	421	175	2,4
Part en %	41,0%	47,4%		36,1%	49,0%	
Personnes seules	3493	468	7,5	468	107	4,4
Part en %	45,8%	32,1%		40,2%	30,0%	
Locataire parc HLM	1971	279	7,1	379	99	3,8
Part en %	25,8%	19,1%		32,5%	27,7%	
Age - de 25 ans	557	139	4,0	106	38	2,8
Part en %	7,3%	9,5%		9,1%	10,6%	
Age 65 ans et +	808	91	8,9	97	24	4,0
Part en %	10,6%	6,2%		8,3%	6,7%	
Demandes de + de 3 ans	737	82	9,0	87	18	4,8
Part en %	9,7%	5,6%		7,5%	5,0%	
Nbre de ménages **	6631	1373		1040	334	
Ressources <= PLAI	4770	1041	4,6	834	254	3,3
Part en %	71,9%	75,8%		80,2%	76,0%	

*(CDI, CDD, artisan, apprenti)

** dont le RFR est renseigné

La CA de Mont-de-Marsan regroupe près de 15% des demandeurs des Landes. La pression locative y est moins forte (3,3). Les principaux segments de population représentatifs et qui souffrent d'une pression locative plus élevée sont les personnes seules (4,4), et les personnes de plus de 65 ans (4,0), les demandeurs ayant une demande depuis plus de 3 ans (4,8). Ces derniers représentent seulement 7,5% de l'ensemble des demandeurs.

1.8.6 QUARTIERS PRORITAIRES

CLAIRSIENNE est présente sur 9 QPV.

Voir les détails en annexe

A. DEPARTEMENT DE LA DORDOGNE, CA BERGERACOISE

Quartier Nord à Bergerac : 30 logements

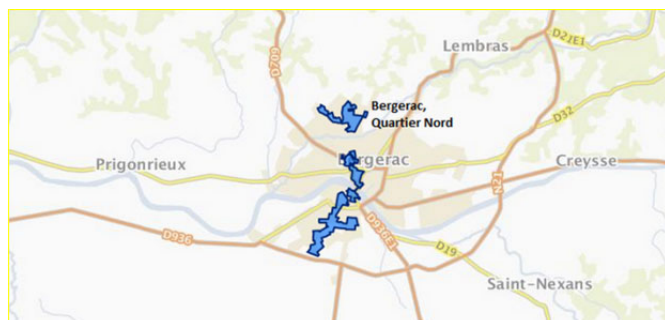

Résidence	Adresse	Collectifs	Individuels	Total
Le Coulobre	1 Rue Romy Schneider	4	26	30
Total logements		4	26	30

B. DEPARTEMENT DE LA GIRONDE, BORDEAUX METROPOLE

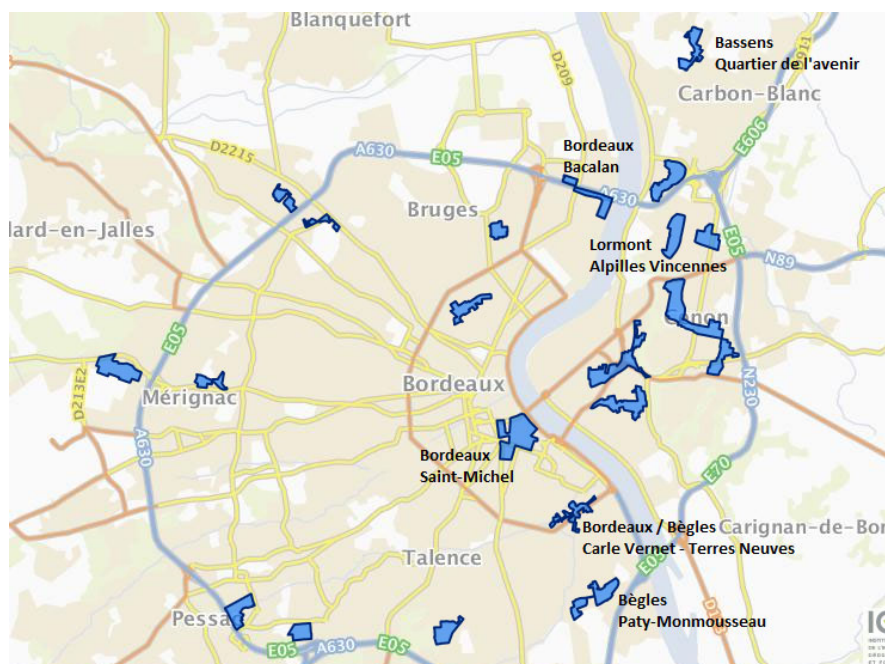

Quartier Alpages-Vincennes à Lormont : 262 logements

Résidence	Adresse	Collectifs	Individuels	Total
Olympie	Rue Marcel Cerdan	262	0	262
Total logements		262	0	262

Quartier Bacalan à Bordeaux : 5 logements

Chemin Lafitte	54, Chemin Lafitte	0	1	1
Rue Brunet	6 Chemin Lafitte	4	0	4
Total logements		4	1	5

Quartier Carle Vernet – Terres neuves à Bordeaux / Bègles : 259 logements

Le Renard	4/6 Rue Brascassat	106	0	106
-----------	--------------------	-----	---	-----

Le Treuil	3/5 Rue Brascassat	153	0	153
Total logements		259	0	259

Quartier Paty-Monmousseau à Bègles : 11 logements

Monmousseau	1, Rue Du Mascaret	0	11	11
Total logements		0	11	11

Quartier de l'Avenir à Bassens : 199 logements

Beauval	21 Rue Du Grand Loc	183	0	183
Beauval Pavillons	14 Rue Pascal	0	16	16
Total logements		183	16	199

Quartier Saint-Michel à Bordeaux : 37 logements

38, rue du Hamel	38 Rue Du-Hamel	4	0	4
53, rue des Douves	53. Rue Des Douves	18	0	18
Maucaillou	1 Rue Sanche De Pommier	4	0	4
Place Meynard	16 Place Meynard	3	0	3
Rue Beyssac	6, Rue De Beyssac	0	1	1
Rue des Douves	57 Rue Des Douves	3	0	3
Rue Gaspard Philippe	1 Rue Gaspard Philippe	4	0	4
Total logements		36	1	37

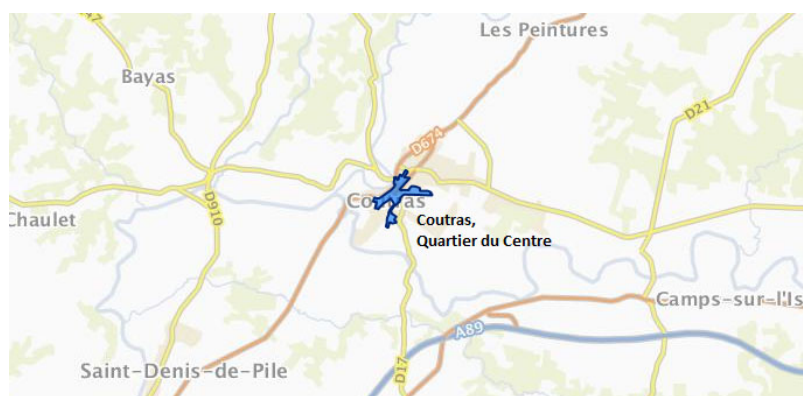
C. DEPARTEMENT DE LA GIRONDE, CA DU LIBOURNAISQuartier du Centre à Coutras : 57 logements

Résidence	Adresse	Collectifs	Individuels	Total
Hippodrome	Boulevard De L'Hippodrome	0	20	20
Les Prés d'Audebeau	1 Rce Des Grands Champs	0	37	37
Total logements		0	57	57

D. DEPARTEMENT DE LA GIRONDE, CC DU PAYS FOYEN**Quartier Bourg à Sainte-Foy-La-Grande : 172 logements**

Résidence	Adresse	Collectifs	Individuels	Total
61, rue JJ Rousseau	61, Rue Jean Jacques Rousseau	0	1	1
Alsace Lorraine	9/11 Rue Alsace Lorraine	0	4	4
Alsace Lorraine Rénovation	Rue Alsace Lorraine	5	0	5
Chanzy-Gratiolet	8 Boulevard Gratiolet	3	0	3
Elie Faure	Place Du Foirail	45	0	45
Elisée Reclus	Rue Du 4 Septembre	29	0	29
Frères Reclus	88 Rue Des Frères Reclus	0	4	4
Larégnère	Boulevard Larégnère	34	0	34
Le Marché	22 - 24 Rue Chanzy	10	0	10
Le Marché à la Volaille	Place Du Marche A La Volaille	2	0	2
Le Musée	14/ 16 Rue J.J. Rousseau	2	0	2
Marianne-République	151. Rue De La République	0	6	6
Rousseau	Place Du Foirail	27	0	27
Total logements		157	15	172

ANNEXE 3 – INDICATEURS

1.8.6.1 VOIR LE FICHIER DANS LE DOSSIER ANNEXE 3

ANNEXE 4 – PLAN DE VENTE (01-07-2020) PREVU PAR L'ARTICLE L.445-1 DU CCH

Mise à jour au 01-07-2020.

En accord avec la DDTM (réunion du 17.02.2020), de nouvelles autorisations ont été demandées en mars 2020, intégrées dans cette version du 01.07.2020.

Ce tableau permet de visualiser la liste des logements autorisés à la vente par la signature de la CUS. Cette annexe est à signer.

1.8.6.2 VOIR LE TABLEAU QUI SUIT

1.8.6.3 CF AUSSI LE FICHIER DANS LE DOSSIER ANNEXE 4 (FORMAT EXCEL)

LOT	GRP	Nbre d'autorisation en cours	Nbre de logements sur lesquels porte la demande d'autorisation	N° RPLS	adresse du logement	Commune (menu déroulant)	Numéro INSEE de la commune	Commune article 55 Loi SRU (Oui/non)	EPCI (menu déroulant)	Nom de la Résidence	Nbre total de logts de la résidence	Type de Logement : Indiv/Coll
000277	0034	0	1	0029565572	193 COURS VICTOR HUGO porte 1	Bègles	33039		BordeauxMétropole	RESIDENCE VICTOR HUGO	32	Coll
000278	0034	0	1	0029565598	193 COURS VICTOR HUGO porte 2	Bègles	33039		BordeauxMétropole	RESIDENCE VICTOR HUGO	32	Coll
000279	0034	0	1	0029565613	193 COURS VICTOR HUGO porte 3	Bègles	33039		BordeauxMétropole	RESIDENCE VICTOR HUGO	32	Coll
000280	0034	0	1	0029565639	193 COURS VICTOR HUGO porte 4	Bègles	33039		BordeauxMétropole	RESIDENCE VICTOR HUGO	32	Coll
000281	0034	0	1	0029565655	193 COURS VICTOR HUGO porte 5	Bègles	33039		BordeauxMétropole	RESIDENCE VICTOR HUGO	32	Coll
000282	0034	0	1	0029565671	193 COURS VICTOR HUGO porte 6	Bègles	33039		BordeauxMétropole	RESIDENCE VICTOR HUGO	32	Coll
000283	0034	0	1	0029565697	193 COURS VICTOR HUGO porte 7	Bègles	33039		BordeauxMétropole	RESIDENCE VICTOR HUGO	32	Coll
000284	0034	0	1	0029565712	193 COURS VICTOR HUGO porte 8	Bègles	33039		BordeauxMétropole	RESIDENCE VICTOR HUGO	32	Coll
000285	0034	0	1	0029565738	193 COURS VICTOR HUGO porte 9	Bègles	33039		BordeauxMétropole	RESIDENCE VICTOR HUGO	32	Coll
000286	0034	0	1	0029565754	193 COURS VICTOR HUGO porte 10	Bègles	33039		BordeauxMétropole	RESIDENCE VICTOR HUGO	32	Coll
000287	0034	0	1	0029565770	193 COURS VICTOR HUGO porte 11	Bègles	33039		BordeauxMétropole	RESIDENCE VICTOR HUGO	32	Coll
000288	0034	0	1	0029565796	193 COURS VICTOR HUGO porte 12	Bègles	33039		BordeauxMétropole	RESIDENCE VICTOR HUGO	32	Coll
000289	0034	0	1	0029565811	193 COURS VICTOR HUGO porte 13	Bègles	33039		BordeauxMétropole	RESIDENCE VICTOR HUGO	32	Coll
000290	0034	0	1	0029565837	193 COURS VICTOR HUGO porte 14	Bègles	33039		BordeauxMétropole	RESIDENCE VICTOR HUGO	32	Coll
000291	0034	0	1	0029565853	193 COURS VICTOR HUGO porte 15	Bègles	33039		BordeauxMétropole	RESIDENCE VICTOR HUGO	32	Coll
000292	0034	0	1	0029565879	193 COURS VICTOR HUGO porte 16	Bègles	33039		BordeauxMétropole	RESIDENCE VICTOR HUGO	32	Coll
000293	0034	0	1	0029565895	193 COURS VICTOR HUGO porte 17	Bègles	33039		BordeauxMétropole	RESIDENCE VICTOR HUGO	32	Coll
000294	0034	0	1	0029565910	193 COURS VICTOR HUGO porte 18	Bègles	33039		BordeauxMétropole	RESIDENCE VICTOR HUGO	32	Coll
000295	0034	0	1	0029565936	193 COURS VICTOR HUGO porte 19	Bègles	33039		BordeauxMétropole	RESIDENCE VICTOR HUGO	32	Coll
000296	0034	0	1	0029565952	193 COURS VICTOR HUGO porte 20	Bègles	33039		BordeauxMétropole	RESIDENCE VICTOR HUGO	32	Coll
000297	0034	0	1	0029565978	193 COURS VICTOR HUGO porte 21	Bègles	33039		BordeauxMétropole	RESIDENCE VICTOR HUGO	32	Coll
000298	0034	0	1	0029565994	193 COURS VICTOR HUGO porte 22	Bègles	33039		BordeauxMétropole	RESIDENCE VICTOR HUGO	32	Coll
000300	0034	1	0	0029580439	195 COURS VICTOR HUGO porte 2	Bègles	33039		BordeauxMétropole	RESIDENCE VICTOR HUGO	32	Coll
000301	0034	1	0	0029580447	195 COURS VICTOR HUGO porte	Bègles	33039		BordeauxMétropole	RESIDENCE VICTOR	32	Coll

					3					HUGO		
000302	0034	1	0	0029580455	195 COURS VICTOR HUGO porte 4	Bègles	33039		BordeauxMétropole	RESIDENCE VICTOR HUGO	32	Coll
000303	0034	1	0	0029580463	195 COURS VICTOR HUGO porte 5	Bègles	33039		BordeauxMétropole	RESIDENCE VICTOR HUGO	32	Coll
000304	0034	1	0	0029580471	195 COURS VICTOR HUGO porte 6	Bègles	33039		BordeauxMétropole	RESIDENCE VICTOR HUGO	32	Coll
000305	0034	1	0	0029580489	195 COURS VICTOR HUGO porte 7	Bègles	33039		BordeauxMétropole	RESIDENCE VICTOR HUGO	32	Coll
000306	0034	1	0	0029580497	195 COURS VICTOR HUGO porte 8	Bègles	33039		BordeauxMétropole	RESIDENCE VICTOR HUGO	32	Coll
000307	0034	1	0	0029580504	195 COURS VICTOR HUGO porte 9	Bègles	33039		BordeauxMétropole	RESIDENCE VICTOR HUGO	32	Coll
000309	0034	1	0	0029580520	195 COURS VICTOR HUGO porte 11	Bègles	33039		BordeauxMétropole	RESIDENCE VICTOR HUGO	32	Coll
000310	0034	1	0	0029580538	195 COURS VICTOR HUGO porte 12	Bègles	33039		BordeauxMétropole	RESIDENCE VICTOR HUGO	32	Coll
000512	0042	0	1	0029520873	9 RUE HENRI GUILLEMIN porte 1	Bordeaux	33063	oui	BordeauxMétropole	RES. HENRI GUILLEMIN	44	Coll
000513	0042	0	1	0029520881	9 RUE HENRI GUILLEMIN porte 2	Bordeaux	33063	oui	BordeauxMétropole	RES. HENRI GUILLEMIN	44	Coll
000514	0042	0	1	0029520899	9 RUE HENRI GUILLEMIN porte 3	Bordeaux	33063	oui	BordeauxMétropole	RES. HENRI GUILLEMIN	44	Coll
000515	0042	0	1	0029520906	9 RUE HENRI GUILLEMIN porte 4	Bordeaux	33063	oui	BordeauxMétropole	RES. HENRI GUILLEMIN	44	Coll
000516	0042	0	1	0029520914	9 RUE HENRI GUILLEMIN porte 5	Bordeaux	33063	oui	BordeauxMétropole	RES. HENRI GUILLEMIN	44	Coll
000517	0042	0	1	0029520922	9 RUE HENRI GUILLEMIN porte 6	Bordeaux	33063	oui	BordeauxMétropole	RES. HENRI GUILLEMIN	44	Coll
000518	0042	0	1	0029520930	9 RUE HENRI GUILLEMIN porte 7	Bordeaux	33063	oui	BordeauxMétropole	RES. HENRI GUILLEMIN	44	Coll
000519	0042	0	1	0029520948	9 RUE HENRI GUILLEMIN porte 8	Bordeaux	33063	oui	BordeauxMétropole	RES. HENRI GUILLEMIN	44	Coll
000520	0042	0	1	0029520956	9 RUE HENRI GUILLEMIN porte 9	Bordeaux	33063	oui	BordeauxMétropole	RES. HENRI GUILLEMIN	44	Coll
000521	0042	0	1	0029520964	9 RUE HENRI GUILLEMIN porte 10	Bordeaux	33063	oui	BordeauxMétropole	RES. HENRI GUILLEMIN	44	Coll
000522	0042	0	1	0029520972	9 RUE HENRI GUILLEMIN porte 11	Bordeaux	33063	oui	BordeauxMétropole	RES. HENRI GUILLEMIN	44	Coll
000523	0042	0	1	0029520980	9 RUE HENRI GUILLEMIN porte 12	Bordeaux	33063	oui	BordeauxMétropole	RES. HENRI GUILLEMIN	44	Coll
000524	0042	0	1	0029520998	9 RUE HENRI GUILLEMIN porte 13	Bordeaux	33063	oui	BordeauxMétropole	RES. HENRI GUILLEMIN	44	Coll
000525	0042	0	1	0029521003	9 RUE HENRI GUILLEMIN porte 14	Bordeaux	33063	oui	BordeauxMétropole	RES. HENRI GUILLEMIN	44	Coll
000526	0042	0	1	0029521011	9 RUE HENRI GUILLEMIN porte 15	Bordeaux	33063	oui	BordeauxMétropole	RES. HENRI GUILLEMIN	44	Coll
000527	0042	0	1	0029521029	9 RUE HENRI GUILLEMIN porte 16	Bordeaux	33063	oui	BordeauxMétropole	RES. HENRI GUILLEMIN	44	Coll
000528	0042	0	1	0029521037	9 RUE HENRI GUILLEMIN porte 17	Bordeaux	33063	oui	BordeauxMétropole	RES. HENRI GUILLEMIN	44	Coll
000529	0042	0	1	0029521045	9 RUE HENRI GUILLEMIN porte 18	Bordeaux	33063	oui	BordeauxMétropole	RES. HENRI GUILLEMIN	44	Coll
000530	0042	0	1	0029521053	9 RUE HENRI GUILLEMIN porte 19	Bordeaux	33063	oui	BordeauxMétropole	RES. HENRI GUILLEMIN	44	Coll
000531	0042	0	1	0029521061	9 RUE HENRI GUILLEMIN porte 20	Bordeaux	33063	oui	BordeauxMétropole	RES. HENRI GUILLEMIN	44	Coll
000532	0042	0	1	0029521079	9 RUE HENRI GUILLEMIN porte 21	Bordeaux	33063	oui	BordeauxMétropole	RES. HENRI GUILLEMIN	44	Coll
000533	0042	0	1	0029521087	9 RUE HENRI GUILLEMIN porte 22	Bordeaux	33063	oui	BordeauxMétropole	RES. HENRI GUILLEMIN	44	Coll
000534	0042	0	1	0029521095	9 RUE HENRI GUILLEMIN porte 23	Bordeaux	33063	oui	BordeauxMétropole	RES. HENRI GUILLEMIN	44	Coll
000535	0042	0	1	0029521102	9 RUE HENRI GUILLEMIN porte 24	Bordeaux	33063	oui	BordeauxMétropole	RES. HENRI GUILLEMIN	44	Coll

000536	0042	0	1	0029521110	9 RUE HENRI GUILLEMIN porte 25	Bordeaux	33063	oui	BordeauxMétropole	RES. HENRI GUILLEMIN	44	Coll
000537	0042	0	1	0029521128	9 RUE HENRI GUILLEMIN porte 26	Bordeaux	33063	oui	BordeauxMétropole	RES. HENRI GUILLEMIN	44	Coll
000538	0042	0	1	0029521136	9 RUE HENRI GUILLEMIN porte 27	Bordeaux	33063	oui	BordeauxMétropole	RES. HENRI GUILLEMIN	44	Coll
000539	0042	0	1	0029521144	9 RUE HENRI GUILLEMIN porte 28	Bordeaux	33063	oui	BordeauxMétropole	RES. HENRI GUILLEMIN	44	Coll
000540	0042	0	1	0029521152	9 RUE HENRI GUILLEMIN porte 29	Bordeaux	33063	oui	BordeauxMétropole	RES. HENRI GUILLEMIN	44	Coll
000541	0042	0	1	0029521160	9 RUE HENRI GUILLEMIN porte 30	Bordeaux	33063	oui	BordeauxMétropole	RES. HENRI GUILLEMIN	44	Coll
000542	0042	0	1	0029521178	9 RUE HENRI GUILLEMIN porte 31	Bordeaux	33063	oui	BordeauxMétropole	RES. HENRI GUILLEMIN	44	Coll
000543	0042	0	1	0029521186	9 RUE HENRI GUILLEMIN porte 32	Bordeaux	33063	oui	BordeauxMétropole	RES. HENRI GUILLEMIN	44	Coll
000544	0042	0	1	0029521194	9 RUE HENRI GUILLEMIN porte 33	Bordeaux	33063	oui	BordeauxMétropole	RES. HENRI GUILLEMIN	44	Coll
000545	0042	0	1	0029521201	9 RUE HENRI GUILLEMIN porte 34	Bordeaux	33063	oui	BordeauxMétropole	RES. HENRI GUILLEMIN	44	Coll
000546	0042	0	1	0029521219	9 RUE HENRI GUILLEMIN porte 35	Bordeaux	33063	oui	BordeauxMétropole	RES. HENRI GUILLEMIN	44	Coll
000547	0042	0	1	0029521227	9 RUE HENRI GUILLEMIN porte 36	Bordeaux	33063	oui	BordeauxMétropole	RES. HENRI GUILLEMIN	44	Coll
000548	0042	0	1	0029521235	9 RUE HENRI GUILLEMIN porte 37	Bordeaux	33063	oui	BordeauxMétropole	RES. HENRI GUILLEMIN	44	Coll
000549	0042	0	1	0029521243	9 RUE HENRI GUILLEMIN porte 38	Bordeaux	33063	oui	BordeauxMétropole	RES. HENRI GUILLEMIN	44	Coll
000550	0042	0	1	0029521251	9 RUE HENRI GUILLEMIN porte 39	Bordeaux	33063	oui	BordeauxMétropole	RES. HENRI GUILLEMIN	44	Coll
000551	0042	0	1	0029521269	9 RUE HENRI GUILLEMIN porte 40	Bordeaux	33063	oui	BordeauxMétropole	RES. HENRI GUILLEMIN	44	Coll
000552	0042	0	1	0029521277	9 RUE HENRI GUILLEMIN porte 41	Bordeaux	33063	oui	BordeauxMétropole	RES. HENRI GUILLEMIN	44	Coll
000553	0042	0	1	0029521285	9 RUE HENRI GUILLEMIN porte 42	Bordeaux	33063	oui	BordeauxMétropole	RES. HENRI GUILLEMIN	44	Coll
000554	0042	0	1	0029521293	9 RUE HENRI GUILLEMIN porte 43	Bordeaux	33063	oui	BordeauxMétropole	RES. HENRI GUILLEMIN	44	Coll
000555	0042	0	1	0029521300	9 RUE HENRI GUILLEMIN porte 44	Bordeaux	33063	oui	BordeauxMétropole	RES. HENRI GUILLEMIN	44	Coll
000600	0043	0	1	0029521318	15 RUE HENRI GUILLEMIN porte 1	Bordeaux	33063	oui	BordeauxMétropole	RESIDENCE LE MASCARET	66	Coll
000601	0043	0	1	0029521326	15 RUE HENRI GUILLEMIN porte 2	Bordeaux	33063	oui	BordeauxMétropole	RESIDENCE LE MASCARET	66	Coll
000602	0043	0	1	0029521334	15 RUE HENRI GUILLEMIN porte 3	Bordeaux	33063	oui	BordeauxMétropole	RESIDENCE LE MASCARET	66	Coll
000603	0043	0	1	0029521342	15 RUE HENRI GUILLEMIN porte 4	Bordeaux	33063	oui	BordeauxMétropole	RESIDENCE LE MASCARET	66	Coll
000604	0043	0	1	0029521350	15 RUE HENRI GUILLEMIN porte 11	Bordeaux	33063	oui	BordeauxMétropole	RESIDENCE LE MASCARET	66	Coll
000605	0043	0	1	0029521368	15 RUE HENRI GUILLEMIN porte 12	Bordeaux	33063	oui	BordeauxMétropole	RESIDENCE LE MASCARET	66	Coll
000606	0043	0	1	0029521376	15 RUE HENRI GUILLEMIN porte 13	Bordeaux	33063	oui	BordeauxMétropole	RESIDENCE LE MASCARET	66	Coll
000607	0043	0	1	0029521384	15 RUE HENRI GUILLEMIN porte 14	Bordeaux	33063	oui	BordeauxMétropole	RESIDENCE LE MASCARET	66	Coll

000608	0043	0	1	0029521392	15 RUE HENRI GUILLEMIN porte 15	Bordeaux	33063	oui	BordeauxMétropole	RESIDENCE LE MASCARET	66	Coll
000609	0043	0	1	0029521409	15 RUE HENRI GUILLEMIN porte 21	Bordeaux	33063	oui	BordeauxMétropole	RESIDENCE LE MASCARET	66	Coll
000610	0043	0	1	0029521417	15 RUE HENRI GUILLEMIN porte 22	Bordeaux	33063	oui	BordeauxMétropole	RESIDENCE LE MASCARET	66	Coll
000611	0043	0	1	0029521425	15 RUE HENRI GUILLEMIN porte 23	Bordeaux	33063	oui	BordeauxMétropole	RESIDENCE LE MASCARET	66	Coll
000612	0043	0	1	0029521433	15 RUE HENRI GUILLEMIN porte 24	Bordeaux	33063	oui	BordeauxMétropole	RESIDENCE LE MASCARET	66	Coll
000613	0043	0	1	0029521441	15 RUE HENRI GUILLEMIN porte 25	Bordeaux	33063	oui	BordeauxMétropole	RESIDENCE LE MASCARET	66	Coll
000614	0043	0	1	0029521459	15 RUE HENRI GUILLEMIN porte 31	Bordeaux	33063	oui	BordeauxMétropole	RESIDENCE LE MASCARET	66	Coll
000664	0043	0	1	0029521954	17 RUE HENRI GUILLEMIN porte 63	Bordeaux	33063	oui	BordeauxMétropole	RESIDENCE LE MASCARET	66	Coll
000615	0043	0	1	0029521467	15 RUE HENRI GUILLEMIN porte 32	Bordeaux	33063	oui	BordeauxMétropole	RESIDENCE LE MASCARET	66	Coll
000616	0043	0	1	0029521475	15 RUE HENRI GUILLEMIN porte 33	Bordeaux	33063	oui	BordeauxMétropole	RESIDENCE LE MASCARET	66	Coll
000617	0043	0	1	0029521483	15 RUE HENRI GUILLEMIN porte 34	Bordeaux	33063	oui	BordeauxMétropole	RESIDENCE LE MASCARET	66	Coll
000618	0043	0	1	0029521491	15 RUE HENRI GUILLEMIN porte 35	Bordeaux	33063	oui	BordeauxMétropole	RESIDENCE LE MASCARET	66	Coll
000619	0043	0	1	0029521508	15 RUE HENRI GUILLEMIN porte 41	Bordeaux	33063	oui	BordeauxMétropole	RESIDENCE LE MASCARET	66	Coll
000620	0043	0	1	0029521516	15 RUE HENRI GUILLEMIN porte 42	Bordeaux	33063	oui	BordeauxMétropole	RESIDENCE LE MASCARET	66	Coll
000621	0043	0	1	0029521524	15 RUE HENRI GUILLEMIN porte 43	Bordeaux	33063	oui	BordeauxMétropole	RESIDENCE LE MASCARET	66	Coll
000622	0043	0	1	0029521532	15 RUE HENRI GUILLEMIN porte 44	Bordeaux	33063	oui	BordeauxMétropole	RESIDENCE LE MASCARET	66	Coll
000623	0043	0	1	0029521540	15 RUE HENRI GUILLEMIN porte 45	Bordeaux	33063	oui	BordeauxMétropole	RESIDENCE LE MASCARET	66	Coll
000624	0043	0	1	0029521558	15 RUE HENRI GUILLEMIN porte 51	Bordeaux	33063	oui	BordeauxMétropole	RESIDENCE LE MASCARET	66	Coll
000625	0043	0	1	0029521566	15 RUE HENRI GUILLEMIN porte 52	Bordeaux	33063	oui	BordeauxMétropole	RESIDENCE LE MASCARET	66	Coll
000626	0043	0	1	0029521574	15 RUE HENRI GUILLEMIN porte 53	Bordeaux	33063	oui	BordeauxMétropole	RESIDENCE LE MASCARET	66	Coll
000627	0043	0	1	0029521582	15 RUE HENRI GUILLEMIN porte 54	Bordeaux	33063	oui	BordeauxMétropole	RESIDENCE LE MASCARET	66	Coll
000628	0043	0	1	0029521590	15 RUE HENRI GUILLEMIN porte 55	Bordeaux	33063	oui	BordeauxMétropole	RESIDENCE LE MASCARET	66	Coll
000629	0043	0	1	0029521607	15 RUE HENRI GUILLEMIN porte 61	Bordeaux	33063	oui	BordeauxMétropole	RESIDENCE LE MASCARET	66	Coll
000630	0043	0	1	0029521615	15 RUE HENRI GUILLEMIN porte 62	Bordeaux	33063	oui	BordeauxMétropole	RESIDENCE LE MASCARET	66	Coll
000631	0043	0	1	0029521623	15 RUE HENRI GUILLEMIN porte 63	Bordeaux	33063	oui	BordeauxMétropole	RESIDENCE LE MASCARET	66	Coll
000632	0043	0	1	0029521631	15 RUE HENRI GUILLEMIN porte 64	Bordeaux	33063	oui	BordeauxMétropole	RESIDENCE LE MASCARET	66	Coll
000633	0043	0	1	0029521649	17 RUE HENRI GUILLEMIN porte 1	Bordeaux	33063	oui	BordeauxMétropole	RESIDENCE LE MASCARET	66	Coll
000634	0043	0	1	0029521657	17 RUE HENRI GUILLEMIN porte 2	Bordeaux	33063	oui	BordeauxMétropole	RESIDENCE LE MASCARET	66	Coll

000635	0043	0	1	0029521665	17 RUE HENRI GUILLEMIN porte 3	Bordeaux	33063	oui	BordeauxMétropole	RESIDENCE LE MASCARET	66	Coll
000636	0043	0	1	0029521673	17 RUE HENRI GUILLEMIN porte 4	Bordeaux	33063	oui	BordeauxMétropole	RESIDENCE LE MASCARET	66	Coll
000638	0043	0	1	0029521699	17 RUE HENRI GUILLEMIN porte 12	Bordeaux	33063	oui	BordeauxMétropole	RESIDENCE LE MASCARET	66	Coll
000639	0043	0	1	0029521706	17 RUE HENRI GUILLEMIN porte 13	Bordeaux	33063	oui	BordeauxMétropole	RESIDENCE LE MASCARET	66	Coll
000660	0043	0	1	0029521912	17 RUE HENRI GUILLEMIN porte 54	Bordeaux	33063	oui	BordeauxMétropole	RESIDENCE LE MASCARET	66	Coll
000637	0043	0	1	0029521681	17 RUE HENRI GUILLEMIN porte 11	Bordeaux	33063	oui	BordeauxMétropole	RESIDENCE LE MASCARET	66	Coll
000640	0043	0	1	0029521714	17 RUE HENRI GUILLEMIN porte 14	Bordeaux	33063	oui	BordeauxMétropole	RESIDENCE LE MASCARET	66	Coll
000641	0043	0	1	0029521722	17 RUE HENRI GUILLEMIN porte 15	Bordeaux	33063	oui	BordeauxMétropole	RESIDENCE LE MASCARET	66	Coll
000642	0043	0	1	0029521730	17 RUE HENRI GUILLEMIN porte 21	Bordeaux	33063	oui	BordeauxMétropole	RESIDENCE LE MASCARET	66	Coll
000643	0043	0	1	0029521748	17 RUE HENRI GUILLEMIN porte 22	Bordeaux	33063	oui	BordeauxMétropole	RESIDENCE LE MASCARET	66	Coll
000644	0043	0	1	0029521756	17 RUE HENRI GUILLEMIN porte 23	Bordeaux	33063	oui	BordeauxMétropole	RESIDENCE LE MASCARET	66	Coll
000645	0043	0	1	0029521764	17 RUE HENRI GUILLEMIN porte 24	Bordeaux	33063	oui	BordeauxMétropole	RESIDENCE LE MASCARET	66	Coll
000646	0043	0	1	0029521772	17 RUE HENRI GUILLEMIN porte 25	Bordeaux	33063	oui	BordeauxMétropole	RESIDENCE LE MASCARET	66	Coll
000647	0043	0	1	0029521780	17 RUE HENRI GUILLEMIN porte 31	Bordeaux	33063	oui	BordeauxMétropole	RESIDENCE LE MASCARET	66	Coll
000648	0043	0	1	0029521798	17 RUE HENRI GUILLEMIN porte 32	Bordeaux	33063	oui	BordeauxMétropole	RESIDENCE LE MASCARET	66	Coll
000649	0043	0	1	0029521805	17 RUE HENRI GUILLEMIN porte 33	Bordeaux	33063	oui	BordeauxMétropole	RESIDENCE LE MASCARET	66	Coll
000652	0043	0	1	0029521839	17 RUE HENRI GUILLEMIN porte 41	Bordeaux	33063	oui	BordeauxMétropole	RESIDENCE LE MASCARET	66	Coll
000653	0043	0	1	0029521847	17 RUE HENRI GUILLEMIN porte 42	Bordeaux	33063	oui	BordeauxMétropole	RESIDENCE LE MASCARET	66	Coll
000654	0043	0	1	0029521855	17 RUE HENRI GUILLEMIN porte 43	Bordeaux	33063	oui	BordeauxMétropole	RESIDENCE LE MASCARET	66	Coll
000656	0043	0	1	0029521871	17 RUE HENRI GUILLEMIN porte 45	Bordeaux	33063	oui	BordeauxMétropole	RESIDENCE LE MASCARET	66	Coll
000657	0043	0	1	0029521889	17 RUE HENRI GUILLEMIN porte 51	Bordeaux	33063	oui	BordeauxMétropole	RESIDENCE LE MASCARET	66	Coll
000658	0043	0	1	0029521897	17 RUE HENRI GUILLEMIN porte 52	Bordeaux	33063	oui	BordeauxMétropole	RESIDENCE LE MASCARET	66	Coll
000659	0043	0	1	0029521904	17 RUE HENRI GUILLEMIN porte 53	Bordeaux	33063	oui	BordeauxMétropole	RESIDENCE LE MASCARET	66	Coll
000661	0043	0	1	0029521920	17 RUE HENRI GUILLEMIN porte 55	Bordeaux	33063	oui	BordeauxMétropole	RESIDENCE LE MASCARET	66	Coll
000663	0043	0	1	0029521946	17 RUE HENRI GUILLEMIN porte 62	Bordeaux	33063	oui	BordeauxMétropole	RESIDENCE LE MASCARET	66	Coll
000665	0043	0	1	0029521962	17 RUE HENRI GUILLEMIN porte 64	Bordeaux	33063	oui	BordeauxMétropole	RESIDENCE LE MASCARET	66	Coll
000650	0043	0	1	0029521813	17 RUE HENRI GUILLEMIN porte 34	Bordeaux	33063	oui	BordeauxMétropole	RESIDENCE LE MASCARET	66	Coll
000651	0043	0	1	0029521821	17 RUE HENRI GUILLEMIN porte 35	Bordeaux	33063	oui	BordeauxMétropole	RESIDENCE LE MASCARET	66	Coll

000655	0043	0	1	0029521863	17 RUE HENRI GUILLEMIN porte 44	Bordeaux	33063	oui	BordeauxMétropole	RESIDENCE LE MASCARET	66	Coll
000662	0043	0	1	0029521938	17 RUE HENRI GUILLEMIN porte 61	Bordeaux	33063	oui	BordeauxMétropole	RESIDENCE LE MASCARET	66	Coll
000733	0045	0	1	0029521970	52 COURS JOURNU AUBER porte 1	Bordeaux	33063	oui	BordeauxMétropole	JARDIN PUBLIC JOURNU AUB	64	Coll
000734	0045	0	1	0029521988	52 COURS JOURNU AUBER porte 2	Bordeaux	33063	oui	BordeauxMétropole	JARDIN PUBLIC JOURNU AUB	64	Coll
000735	0045	0	1	0029521996	52 COURS JOURNU AUBER porte 3	Bordeaux	33063	oui	BordeauxMétropole	JARDIN PUBLIC JOURNU AUB	64	Coll
000736	0045	0	1	0029522001	52 COURS JOURNU AUBER porte 4	Bordeaux	33063	oui	BordeauxMétropole	JARDIN PUBLIC JOURNU AUB	64	Coll
000737	0045	0	1	0029522019	52 COURS JOURNU AUBER porte 5	Bordeaux	33063	oui	BordeauxMétropole	JARDIN PUBLIC JOURNU AUB	64	Coll
000738	0045	0	1	0029522027	52 COURS JOURNU AUBER porte 6	Bordeaux	33063	oui	BordeauxMétropole	JARDIN PUBLIC JOURNU AUB	64	Coll
000739	0045	0	1	0029522035	52 COURS JOURNU AUBER porte 7	Bordeaux	33063	oui	BordeauxMétropole	JARDIN PUBLIC JOURNU AUB	64	Coll
000740	0045	0	1	0029522043	52 COURS JOURNU AUBER porte 8	Bordeaux	33063	oui	BordeauxMétropole	JARDIN PUBLIC JOURNU AUB	64	Coll
000741	0045	0	1	0029522051	52 COURS JOURNU AUBER porte 9	Bordeaux	33063	oui	BordeauxMétropole	JARDIN PUBLIC JOURNU AUB	64	Coll
000742	0045	0	1	0029522069	52 COURS JOURNU AUBER porte 10	Bordeaux	33063	oui	BordeauxMétropole	JARDIN PUBLIC JOURNU AUB	64	Coll
000743	0045	0	1	0029522077	52 COURS JOURNU AUBER porte 11	Bordeaux	33063	oui	BordeauxMétropole	JARDIN PUBLIC JOURNU AUB	64	Coll
000744	0045	0	1	0029522085	52 COURS JOURNU AUBER porte 12	Bordeaux	33063	oui	BordeauxMétropole	JARDIN PUBLIC JOURNU AUB	64	Coll
000745	0045	0	1	0029522093	52 COURS JOURNU AUBER porte 13	Bordeaux	33063	oui	BordeauxMétropole	JARDIN PUBLIC JOURNU AUB	64	Coll
000746	0045	0	1	0029522100	52 COURS JOURNU AUBER porte 14	Bordeaux	33063	oui	BordeauxMétropole	JARDIN PUBLIC JOURNU AUB	64	Coll
000747	0045	0	1	0029522118	52 COURS JOURNU AUBER porte 15	Bordeaux	33063	oui	BordeauxMétropole	JARDIN PUBLIC JOURNU AUB	64	Coll
000748	0045	0	1	0029522126	52 COURS JOURNU AUBER porte 16	Bordeaux	33063	oui	BordeauxMétropole	JARDIN PUBLIC JOURNU AUB	64	Coll
000749	0045	0	1	0029522134	52 COURS JOURNU AUBER porte 17	Bordeaux	33063	oui	BordeauxMétropole	JARDIN PUBLIC JOURNU AUB	64	Coll
000750	0045	0	1	0029522142	52 COURS JOURNU AUBER porte 18	Bordeaux	33063	oui	BordeauxMétropole	JARDIN PUBLIC JOURNU AUB	64	Coll
000751	0045	0	1	0029522150	52 COURS JOURNU AUBER porte 19	Bordeaux	33063	oui	BordeauxMétropole	JARDIN PUBLIC JOURNU AUB	64	Coll
000752	0045	0	1	0029522168	52 COURS JOURNU AUBER porte 20	Bordeaux	33063	oui	BordeauxMétropole	JARDIN PUBLIC JOURNU AUB	64	Coll
000753	0045	0	1	0029522176	52 COURS JOURNU AUBER porte 21	Bordeaux	33063	oui	BordeauxMétropole	JARDIN PUBLIC JOURNU AUB	64	Coll
000754	0045	0	1	0029522184	52 COURS JOURNU AUBER porte 22	Bordeaux	33063	oui	BordeauxMétropole	JARDIN PUBLIC JOURNU AUB	64	Coll
000755	0045	0	1	0029522192	52 COURS JOURNU AUBER porte 23	Bordeaux	33063	oui	BordeauxMétropole	JARDIN PUBLIC JOURNU AUB	64	Coll
000756	0045	0	1	0029522209	52 COURS JOURNU AUBER porte 24	Bordeaux	33063	oui	BordeauxMétropole	JARDIN PUBLIC JOURNU AUB	64	Coll
000757	0045	0	1	0029522217	52 COURS JOURNU AUBER porte 25	Bordeaux	33063	oui	BordeauxMétropole	JARDIN PUBLIC JOURNU AUB	64	Coll
000758	0045	0	1	0029522225	52 COURS JOURNU AUBER porte 26	Bordeaux	33063	oui	BordeauxMétropole	JARDIN PUBLIC JOURNU AUB	64	Coll

000759	0045	0	1	0029522233	52 COURS JOURNU AUBER porte 27	Bordeaux	33063	oui	BordeauxMétropole	JARDIN PUBLIC JOURNU AUB	64	Coll
000760	0045	0	1	0029522241	52 COURS JOURNU AUBER porte 28	Bordeaux	33063	oui	BordeauxMétropole	JARDIN PUBLIC JOURNU AUB	64	Coll
000761	0045	0	1	0029522259	52 COURS JOURNU AUBER porte 29	Bordeaux	33063	oui	BordeauxMétropole	JARDIN PUBLIC JOURNU AUB	64	Coll
000762	0045	0	1	0029522267	224 RUE DU JARDIN PUBLIC porte 1	Bordeaux	33063	oui	BordeauxMétropole	JARDIN PUBLIC JOURNU AUB	64	Coll
000763	0045	0	1	0029522275	224 RUE DU JARDIN PUBLIC porte 2	Bordeaux	33063	oui	BordeauxMétropole	JARDIN PUBLIC JOURNU AUB	64	Coll
000764	0045	0	1	0029522283	224 RUE DU JARDIN PUBLIC porte 3	Bordeaux	33063	oui	BordeauxMétropole	JARDIN PUBLIC JOURNU AUB	64	Coll
000765	0045	0	1	0029522291	224 RUE DU JARDIN PUBLIC porte 4	Bordeaux	33063	oui	BordeauxMétropole	JARDIN PUBLIC JOURNU AUB	64	Coll
000766	0045	0	1	0029522308	224 RUE DU JARDIN PUBLIC porte 5	Bordeaux	33063	oui	BordeauxMétropole	JARDIN PUBLIC JOURNU AUB	64	Coll
000767	0045	0	1	0029522316	224 RUE DU JARDIN PUBLIC porte 6	Bordeaux	33063	oui	BordeauxMétropole	JARDIN PUBLIC JOURNU AUB	64	Coll
000768	0045	0	1	0029522324	224 RUE DU JARDIN PUBLIC porte 7	Bordeaux	33063	oui	BordeauxMétropole	JARDIN PUBLIC JOURNU AUB	64	Coll
000769	0045	0	1	0029522332	224 RUE DU JARDIN PUBLIC porte 8	Bordeaux	33063	oui	BordeauxMétropole	JARDIN PUBLIC JOURNU AUB	64	Coll
000770	0045	0	1	0029522340	224 RUE DU JARDIN PUBLIC porte 9	Bordeaux	33063	oui	BordeauxMétropole	JARDIN PUBLIC JOURNU AUB	64	Coll
000771	0045	0	1	0029522358	224 RUE DU JARDIN PUBLIC porte 10	Bordeaux	33063	oui	BordeauxMétropole	JARDIN PUBLIC JOURNU AUB	64	Coll
000772	0045	0	1	0029522366	224 RUE DU JARDIN PUBLIC porte 11	Bordeaux	33063	oui	BordeauxMétropole	JARDIN PUBLIC JOURNU AUB	64	Coll
000773	0045	0	1	0029522374	224 RUE DU JARDIN PUBLIC porte 12	Bordeaux	33063	oui	BordeauxMétropole	JARDIN PUBLIC JOURNU AUB	64	Coll
000774	0045	0	1	0029522382	224 RUE DU JARDIN PUBLIC porte 13	Bordeaux	33063	oui	BordeauxMétropole	JARDIN PUBLIC JOURNU AUB	64	Coll
000775	0045	0	1	0029522390	224 RUE DU JARDIN PUBLIC porte 14	Bordeaux	33063	oui	BordeauxMétropole	JARDIN PUBLIC JOURNU AUB	64	Coll
000776	0045	0	1	0029522407	224 RUE DU JARDIN PUBLIC porte 15	Bordeaux	33063	oui	BordeauxMétropole	JARDIN PUBLIC JOURNU AUB	64	Coll
000777	0045	0	1	0029522415	224 RUE DU JARDIN PUBLIC porte 16	Bordeaux	33063	oui	BordeauxMétropole	JARDIN PUBLIC JOURNU AUB	64	Coll
000778	0045	0	1	0029522423	224 RUE DU JARDIN PUBLIC porte 17	Bordeaux	33063	oui	BordeauxMétropole	JARDIN PUBLIC JOURNU AUB	64	Coll
000779	0045	0	1	0029522431	224 RUE DU JARDIN PUBLIC porte 18	Bordeaux	33063	oui	BordeauxMétropole	JARDIN PUBLIC JOURNU AUB	64	Coll
000780	0045	0	1	0029522449	224 RUE DU JARDIN PUBLIC porte 19	Bordeaux	33063	oui	BordeauxMétropole	JARDIN PUBLIC JOURNU AUB	64	Coll
000781	0045	0	1	0029522457	224 RUE DU JARDIN PUBLIC porte 20	Bordeaux	33063	oui	BordeauxMétropole	JARDIN PUBLIC JOURNU AUB	64	Coll
000782	0045	0	1	0029522465	224 RUE DU JARDIN PUBLIC porte 21	Bordeaux	33063	oui	BordeauxMétropole	JARDIN PUBLIC JOURNU AUB	64	Coll
000783	0045	0	1	0029522473	224 RUE DU JARDIN PUBLIC porte 22	Bordeaux	33063	oui	BordeauxMétropole	JARDIN PUBLIC JOURNU AUB	64	Coll
000784	0045	0	1	0029522481	224 RUE DU JARDIN PUBLIC porte 23	Bordeaux	33063	oui	BordeauxMétropole	JARDIN PUBLIC JOURNU AUB	64	Coll
000785	0045	0	1	0029522499	224 RUE DU JARDIN PUBLIC porte 24	Bordeaux	33063	oui	BordeauxMétropole	JARDIN PUBLIC JOURNU AUB	64	Coll
000786	0045	0	1	0029522506	224 RUE DU JARDIN PUBLIC porte 25	Bordeaux	33063	oui	BordeauxMétropole	JARDIN PUBLIC JOURNU AUB	64	Coll

000787	0045	0	1	0029522514	224 RUE DU JARDIN PUBLIC porte 26	Bordeaux	33063	oui	BordeauxMétropole	JARDIN PUBLIC JOURNU AUB	64	Coll
000788	0045	0	1	0029522522	224 RUE DU JARDIN PUBLIC porte 27	Bordeaux	33063	oui	BordeauxMétropole	JARDIN PUBLIC JOURNU AUB	64	Coll
000789	0045	0	1	0029522530	224 RUE DU JARDIN PUBLIC porte 28	Bordeaux	33063	oui	BordeauxMétropole	JARDIN PUBLIC JOURNU AUB	64	Coll
000790	0045	0	1	0029522548	224 RUE DU JARDIN PUBLIC porte 29	Bordeaux	33063	oui	BordeauxMétropole	JARDIN PUBLIC JOURNU AUB	64	Coll
000791	0045	0	1	0029522556	224 RUE DU JARDIN PUBLIC porte 30	Bordeaux	33063	oui	BordeauxMétropole	JARDIN PUBLIC JOURNU AUB	64	Coll
000792	0045	0	1	0029522564	224 RUE DU JARDIN PUBLIC porte 31	Bordeaux	33063	oui	BordeauxMétropole	JARDIN PUBLIC JOURNU AUB	64	Coll
000793	0045	0	1	0029522572	224 RUE DU JARDIN PUBLIC porte 32	Bordeaux	33063	oui	BordeauxMétropole	JARDIN PUBLIC JOURNU AUB	64	Coll
000794	0045	0	1	0029522580	224 RUE DU JARDIN PUBLIC porte 33	Bordeaux	33063	oui	BordeauxMétropole	JARDIN PUBLIC JOURNU AUB	64	Coll
000795	0045	0	1	0029522598	224 RUE DU JARDIN PUBLIC porte 34	Bordeaux	33063	oui	BordeauxMétropole	JARDIN PUBLIC JOURNU AUB	64	Coll
000796	0045	0	1	0029522605	224 RUE DU JARDIN PUBLIC porte 35	Bordeaux	33063	oui	BordeauxMétropole	JARDIN PUBLIC JOURNU AUB	64	Coll
000975	0048	0	1	0029523124	1 RUE VICTOR SCHOELCHER porte 1	Bordeaux	33063	oui	BordeauxMétropole	RESIDENCE SCHOELCHER	14	Coll
000976	0048	0	1	0029523132	1 RUE VICTOR SCHOELCHER porte 2	Bordeaux	33063	oui	BordeauxMétropole	RESIDENCE SCHOELCHER	14	Coll
000977	0048	0	1	0029523140	1 RUE VICTOR SCHOELCHER porte 3	Bordeaux	33063	oui	BordeauxMétropole	RESIDENCE SCHOELCHER	14	Coll
000978	0048	0	1	0029523158	2 RUE VICTOR SCHOELCHER porte 1	Bordeaux	33063	oui	BordeauxMétropole	RESIDENCE SCHOELCHER	14	Coll
000979	0048	0	1	0029523166	2 RUE VICTOR SCHOELCHER porte 2	Bordeaux	33063	oui	BordeauxMétropole	RESIDENCE SCHOELCHER	14	Coll
000980	0048	0	1	0029523174	2 RUE VICTOR SCHOELCHER porte 3	Bordeaux	33063	oui	BordeauxMétropole	RESIDENCE SCHOELCHER	14	Coll
000981	0048	0	1	0029523182	12 RUE VICTOR SCHOELCHER porte 1	Bordeaux	33063	oui	BordeauxMétropole	RESIDENCE SCHOELCHER	14	Coll
000982	0048	0	1	0029523190	12 RUE VICTOR SCHOELCHER porte 2	Bordeaux	33063	oui	BordeauxMétropole	RESIDENCE SCHOELCHER	14	Coll
000983	0048	0	1	0029523207	12 RUE VICTOR SCHOELCHER porte 3	Bordeaux	33063	oui	BordeauxMétropole	RESIDENCE SCHOELCHER	14	Coll
000984	0048	0	1	0029523215	58 RUE VICTOR SCHOELCHER porte 2	Bordeaux	33063	oui	BordeauxMétropole	RESIDENCE SCHOELCHER	14	Coll
000985	0048	0	1	0029523223	58 RUE VICTOR SCHOELCHER porte 3	Bordeaux	33063	oui	BordeauxMétropole	RESIDENCE SCHOELCHER	14	Coll
000987	0048	0	1	0029523231	61 RUE VICTOR SCHOELCHER porte 101	Bordeaux	33063	oui	BordeauxMétropole	RESIDENCE SCHOELCHER	14	Coll
000988	0048	0	1	0029523249	61 RUE VICTOR SCHOELCHER porte 102	Bordeaux	33063	oui	BordeauxMétropole	RESIDENCE SCHOELCHER	14	Coll
000989	0048	0	1	0029523257	61 RUE VICTOR SCHOELCHER porte 103	Bordeaux	33063	oui	BordeauxMétropole	RESIDENCE SCHOELCHER	14	Coll
001144	0051	0	1	0029524479	1 RUE REIGNIER porte 1	Bordeaux	33063	oui	BordeauxMétropole	RESIDENCE REIGNIER	20	Coll
001145	0051	0	1	0029524487	1 RUE REIGNIER porte 2	Bordeaux	33063	oui	BordeauxMétropole	RESIDENCE REIGNIER	20	Coll
001146	0051	0	1	0029524495	1 RUE REIGNIER porte 3	Bordeaux	33063	oui	BordeauxMétropole	RESIDENCE REIGNIER	20	Coll
001147	0051	0	1	0029524502	1 RUE REIGNIER porte 4	Bordeaux	33063	oui	BordeauxMétropole	RESIDENCE REIGNIER	20	Coll
001148	0051	0	1	0029524510	1 RUE REIGNIER porte 5	Bordeaux	33063	oui	BordeauxMétropole	RESIDENCE REIGNIER	20	Coll
001149	0051	0	1	0029524528	1 RUE REIGNIER porte 6	Bordeaux	33063	oui	BordeauxMétropole	RESIDENCE REIGNIER	20	Coll
001150	0051	0	1	0029524536	1 RUE REIGNIER porte 7	Bordeaux	33063	oui	BordeauxMétropole	RESIDENCE REIGNIER	20	Coll
001151	0051	0	1	0029524544	1 RUE REIGNIER porte 8	Bordeaux	33063	oui	BordeauxMétropole	RESIDENCE REIGNIER	20	Coll

001152	0051	0	1	0029524552	1 RUE REIGNIER porte 9	Bordeaux	33063	oui	BordeauxMétropole	RESIDENCE REIGNIER	20	Coll
001153	0051	0	1	0029524560	1 RUE REIGNIER porte 10	Bordeaux	33063	oui	BordeauxMétropole	RESIDENCE REIGNIER	20	Coll
001154	0051	0	1	0029524578	1 RUE REIGNIER porte 11	Bordeaux	33063	oui	BordeauxMétropole	RESIDENCE REIGNIER	20	Coll
001155	0051	0	1	0029524586	1 RUE REIGNIER porte 12	Bordeaux	33063	oui	BordeauxMétropole	RESIDENCE REIGNIER	20	Coll
001156	0051	0	1	0029524594	1 RUE REIGNIER porte 13	Bordeaux	33063	oui	BordeauxMétropole	RESIDENCE REIGNIER	20	Coll
001157	0051	0	1	0029524601	1 RUE REIGNIER porte 14	Bordeaux	33063	oui	BordeauxMétropole	RESIDENCE REIGNIER	20	Coll
001158	0051	0	1	0029524619	1 RUE REIGNIER porte 15	Bordeaux	33063	oui	BordeauxMétropole	RESIDENCE REIGNIER	20	Coll
001159	0051	0	1	0029524627	1 RUE REIGNIER porte 16	Bordeaux	33063	oui	BordeauxMétropole	RESIDENCE REIGNIER	20	Coll
001160	0051	0	1	0029524635	1 RUE REIGNIER porte 17	Bordeaux	33063	oui	BordeauxMétropole	RESIDENCE REIGNIER	20	Coll
001161	0051	0	1	0029524643	1 RUE REIGNIER porte 18	Bordeaux	33063	oui	BordeauxMétropole	RESIDENCE REIGNIER	20	Coll
001162	0051	0	1	0029524651	1 RUE REIGNIER porte 19	Bordeaux	33063	oui	BordeauxMétropole	RESIDENCE REIGNIER	20	Coll
001163	0051	0	1	0029524669	1 RUE REIGNIER porte 20	Bordeaux	33063	oui	BordeauxMétropole	RESIDENCE REIGNIER	20	Coll
002227	0071	0	1	0029529958	5 RUE MARGUERITE DURAS porte 1	Eysines	33162	oui	BordeauxMétropole	RESIDENCE LES ARGILIERES	80	Coll
002228	0071	0	1	0029529966	5 RUE MARGUERITE DURAS porte 2	Eysines	33162	oui	BordeauxMétropole	RESIDENCE LES ARGILIERES	80	Coll
002229	0071	0	1	0029529974	5 RUE MARGUERITE DURAS porte 3	Eysines	33162	oui	BordeauxMétropole	RESIDENCE LES ARGILIERES	80	Coll
002230	0071	0	1	0029529982	5 RUE MARGUERITE DURAS porte 4	Eysines	33162	oui	BordeauxMétropole	RESIDENCE LES ARGILIERES	80	Coll
002231	0071	0	1	0029529990	5 RUE MARGUERITE DURAS porte 5	Eysines	33162	oui	BordeauxMétropole	RESIDENCE LES ARGILIERES	80	Coll
002232	0071	0	1	0029530004	5 RUE MARGUERITE DURAS porte 6	Eysines	33162	oui	BordeauxMétropole	RESIDENCE LES ARGILIERES	80	Coll
002233	0071	0	1	0029530012	5 RUE MARGUERITE DURAS porte 7	Eysines	33162	oui	BordeauxMétropole	RESIDENCE LES ARGILIERES	80	Coll
002234	0071	0	1	0029530020	5 RUE MARGUERITE DURAS porte 8	Eysines	33162	oui	BordeauxMétropole	RESIDENCE LES ARGILIERES	80	Coll
002235	0071	0	1	0029530038	5 RUE MARGUERITE DURAS porte 9	Eysines	33162	oui	BordeauxMétropole	RESIDENCE LES ARGILIERES	80	Coll
002236	0071	0	1	0029530046	5 RUE MARGUERITE DURAS porte 10	Eysines	33162	oui	BordeauxMétropole	RESIDENCE LES ARGILIERES	80	Coll
002237	0071	0	1	0029530054	5 RUE MARGUERITE DURAS porte 11	Eysines	33162	oui	BordeauxMétropole	RESIDENCE LES ARGILIERES	80	Coll
002238	0071	0	1	0029530062	5 RUE MARGUERITE DURAS porte 12	Eysines	33162	oui	BordeauxMétropole	RESIDENCE LES ARGILIERES	80	Coll
002239	0071	0	1	0029530070	5 RUE MARGUERITE DURAS porte 13	Eysines	33162	oui	BordeauxMétropole	RESIDENCE LES ARGILIERES	80	Coll
002240	0071	0	1	0029530088	5 RUE MARGUERITE DURAS porte 14	Eysines	33162	oui	BordeauxMétropole	RESIDENCE LES ARGILIERES	80	Coll
002241	0071	0	1	0029530096	5 RUE MARGUERITE DURAS porte 15	Eysines	33162	oui	BordeauxMétropole	RESIDENCE LES ARGILIERES	80	Coll
002242	0071	0	1	0029530103	5 RUE MARGUERITE DURAS porte 16	Eysines	33162	oui	BordeauxMétropole	RESIDENCE LES ARGILIERES	80	Coll
002243	0071	0	1	0029530111	5 RUE MARGUERITE DURAS porte 17	Eysines	33162	oui	BordeauxMétropole	RESIDENCE LES ARGILIERES	80	Coll
002244	0071	0	1	0029530129	5 RUE MARGUERITE DURAS porte 18	Eysines	33162	oui	BordeauxMétropole	RESIDENCE LES ARGILIERES	80	Coll
002245	0071	0	1	0029530137	5 RUE MARGUERITE DURAS porte 19	Eysines	33162	oui	BordeauxMétropole	RESIDENCE LES ARGILIERES	80	Coll
002246	0071	0	1	0029530145	5 RUE MARGUERITE DURAS porte 20	Eysines	33162	oui	BordeauxMétropole	RESIDENCE LES ARGILIERES	80	Coll
002247	0071	0	1	0029530153	5 RUE MARGUERITE DURAS porte 21	Eysines	33162	oui	BordeauxMétropole	RESIDENCE LES ARGILIERES	80	Coll
002248	0071	0	1	0029530161	5 RUE MARGUERITE DURAS porte 22	Eysines	33162	oui	BordeauxMétropole	RESIDENCE LES ARGILIERES	80	Coll

002265	0071	0	1	0029530179	7 RUE MARGUERITE DURAS porte 1	Eysines	33162	oui	BordeauxMétropole	RESIDENCE LES ARGILIERES	80	Coll
002266	0071	0	1	0029530187	7 RUE MARGUERITE DURAS porte 2	Eysines	33162	oui	BordeauxMétropole	RESIDENCE LES ARGILIERES	80	Coll
002267	0071	0	1	0029530195	7 RUE MARGUERITE DURAS porte 3	Eysines	33162	oui	BordeauxMétropole	RESIDENCE LES ARGILIERES	80	Coll
002268	0071	0	1	0029530202	7 RUE MARGUERITE DURAS porte 4	Eysines	33162	oui	BordeauxMétropole	RESIDENCE LES ARGILIERES	80	Coll
002269	0071	0	1	0029530210	7 RUE MARGUERITE DURAS porte 5	Eysines	33162	oui	BordeauxMétropole	RESIDENCE LES ARGILIERES	80	Coll
002270	0071	0	1	0029530228	7 RUE MARGUERITE DURAS porte 6	Eysines	33162	oui	BordeauxMétropole	RESIDENCE LES ARGILIERES	80	Coll
002271	0071	0	1	0029530236	7 RUE MARGUERITE DURAS porte 7	Eysines	33162	oui	BordeauxMétropole	RESIDENCE LES ARGILIERES	80	Coll
002272	0071	0	1	0029530244	7 RUE MARGUERITE DURAS porte 8	Eysines	33162	oui	BordeauxMétropole	RESIDENCE LES ARGILIERES	80	Coll
002273	0071	0	1	0029530252	7 RUE MARGUERITE DURAS porte 9	Eysines	33162	oui	BordeauxMétropole	RESIDENCE LES ARGILIERES	80	Coll
002274	0071	0	1	0029530260	7 RUE MARGUERITE DURAS porte 10	Eysines	33162	oui	BordeauxMétropole	RESIDENCE LES ARGILIERES	80	Coll
002275	0071	0	1	0029530278	7 RUE MARGUERITE DURAS porte 11	Eysines	33162	oui	BordeauxMétropole	RESIDENCE LES ARGILIERES	80	Coll
002276	0071	0	1	0029530286	7 RUE MARGUERITE DURAS porte 12	Eysines	33162	oui	BordeauxMétropole	RESIDENCE LES ARGILIERES	80	Coll
002277	0071	0	1	0029530294	7 RUE MARGUERITE DURAS porte 13	Eysines	33162	oui	BordeauxMétropole	RESIDENCE LES ARGILIERES	80	Coll
002278	0071	0	1	0029530301	7 RUE MARGUERITE DURAS porte 14	Eysines	33162	oui	BordeauxMétropole	RESIDENCE LES ARGILIERES	80	Coll
002279	0071	0	1	0029530319	7 RUE MARGUERITE DURAS porte 15	Eysines	33162	oui	BordeauxMétropole	RESIDENCE LES ARGILIERES	80	Coll
002280	0071	0	1	0029530327	7 RUE MARGUERITE DURAS porte 16	Eysines	33162	oui	BordeauxMétropole	RESIDENCE LES ARGILIERES	80	Coll
002281	0071	0	1	0029530335	7 RUE MARGUERITE DURAS porte 17	Eysines	33162	oui	BordeauxMétropole	RESIDENCE LES ARGILIERES	80	Coll
002282	0071	0	1	0029530343	7 RUE MARGUERITE DURAS porte 18	Eysines	33162	oui	BordeauxMétropole	RESIDENCE LES ARGILIERES	80	Coll
002283	0071	0	1	0029530351	7 RUE MARGUERITE DURAS porte 19	Eysines	33162	oui	BordeauxMétropole	RESIDENCE LES ARGILIERES	80	Coll
002284	0071	0	1	0029530369	7 RUE MARGUERITE DURAS porte 20	Eysines	33162	oui	BordeauxMétropole	RESIDENCE LES ARGILIERES	80	Coll
002285	0071	0	1	0029530377	7 RUE MARGUERITE DURAS porte 21	Eysines	33162	oui	BordeauxMétropole	RESIDENCE LES ARGILIERES	80	Coll
002286	0071	0	1	0029530385	7 RUE MARGUERITE DURAS porte 22	Eysines	33162	oui	BordeauxMétropole	RESIDENCE LES ARGILIERES	80	Coll
002303	0071	0	1	0029530393	6 RUE MARGUERITE DURAS porte 1	Eysines	33162	oui	BordeauxMétropole	RESIDENCE LES ARGILIERES	80	Coll
002305	0071	0	1	0029530418	6 RUE MARGUERITE DURAS porte 3	Eysines	33162	oui	BordeauxMétropole	RESIDENCE LES ARGILIERES	80	Coll
002306	0071	0	1	0029530426	6 RUE MARGUERITE DURAS porte 4	Eysines	33162	oui	BordeauxMétropole	RESIDENCE LES ARGILIERES	80	Coll
002307	0071	0	1	0029530434	6 RUE MARGUERITE DURAS porte 5	Eysines	33162	oui	BordeauxMétropole	RESIDENCE LES ARGILIERES	80	Coll
002308	0071	0	1	0029530442	6 RUE MARGUERITE DURAS porte 6	Eysines	33162	oui	BordeauxMétropole	RESIDENCE LES ARGILIERES	80	Coll
002309	0071	0	1	0029530450	6 RUE MARGUERITE DURAS porte 7	Eysines	33162	oui	BordeauxMétropole	RESIDENCE LES ARGILIERES	80	Coll

002310	0071	0	1	0029530468	6 RUE MARGUERITE DURAS porte 8	Eysines	33162	oui	BordeauxMétropole	RESIDENCE LES ARGILIERES	80	Coll
002311	0071	0	1	0029530476	6 RUE MARGUERITE DURAS porte 9	Eysines	33162	oui	BordeauxMétropole	RESIDENCE LES ARGILIERES	80	Coll
002312	0071	0	1	0029530484	6 RUE MARGUERITE DURAS porte 10	Eysines	33162	oui	BordeauxMétropole	RESIDENCE LES ARGILIERES	80	Coll
002313	0071	0	1	0029530492	6 RUE MARGUERITE DURAS porte 11	Eysines	33162	oui	BordeauxMétropole	RESIDENCE LES ARGILIERES	80	Coll
002314	0071	0	1	0029530509	6 RUE MARGUERITE DURAS porte 12	Eysines	33162	oui	BordeauxMétropole	RESIDENCE LES ARGILIERES	80	Coll
002315	0071	0	1	0029530517	6 RUE MARGUERITE DURAS porte 13	Eysines	33162	oui	BordeauxMétropole	RESIDENCE LES ARGILIERES	80	Coll
002316	0071	0	1	0029530525	6 RUE MARGUERITE DURAS porte 14	Eysines	33162	oui	BordeauxMétropole	RESIDENCE LES ARGILIERES	80	Coll
002317	0071	0	1	0029530533	6 RUE MARGUERITE DURAS porte 15	Eysines	33162	oui	BordeauxMétropole	RESIDENCE LES ARGILIERES	80	Coll
002318	0071	0	1	0029530541	6 RUE MARGUERITE DURAS porte 16	Eysines	33162	oui	BordeauxMétropole	RESIDENCE LES ARGILIERES	80	Coll
002319	0071	0	1	0029530559	6 RUE MARGUERITE DURAS porte 17	Eysines	33162	oui	BordeauxMétropole	RESIDENCE LES ARGILIERES	80	Coll
002320	0071	0	1	0029530567	6 RUE MARGUERITE DURAS porte 18	Eysines	33162	oui	BordeauxMétropole	RESIDENCE LES ARGILIERES	80	Coll
002321	0071	0	1	0029530575	6 RUE MARGUERITE DURAS porte 19	Eysines	33162	oui	BordeauxMétropole	RESIDENCE LES ARGILIERES	80	Coll
002322	0071	0	1	0029530583	6 RUE MARGUERITE DURAS porte 20	Eysines	33162	oui	BordeauxMétropole	RESIDENCE LES ARGILIERES	80	Coll
002323	0071	0	1	0029530591	6 RUE MARGUERITE DURAS porte 21	Eysines	33162	oui	BordeauxMétropole	RESIDENCE LES ARGILIERES	80	Coll
002324	0071	0	1	0029530608	6 RUE MARGUERITE DURAS porte 22	Eysines	33162	oui	BordeauxMétropole	RESIDENCE LES ARGILIERES	80	Coll
002333	0071	0	1	0029530616	8 RUE MARGUERITE DURAS porte 1	Eysines	33162	oui	BordeauxMétropole	RESIDENCE LES ARGILIERES	80	Coll
002334	0071	0	1	0029530624	8 RUE MARGUERITE DURAS porte 2	Eysines	33162	oui	BordeauxMétropole	RESIDENCE LES ARGILIERES	80	Coll
002335	0071	0	1	0029530632	8 RUE MARGUERITE DURAS porte 3	Eysines	33162	oui	BordeauxMétropole	RESIDENCE LES ARGILIERES	80	Coll
002336	0071	0	1	0029530640	8 RUE MARGUERITE DURAS porte 4	Eysines	33162	oui	BordeauxMétropole	RESIDENCE LES ARGILIERES	80	Coll
002337	0071	0	1	0029530658	8 RUE MARGUERITE DURAS porte 5	Eysines	33162	oui	BordeauxMétropole	RESIDENCE LES ARGILIERES	80	Coll
002338	0071	0	1	0029530666	8 RUE MARGUERITE DURAS porte 6	Eysines	33162	oui	BordeauxMétropole	RESIDENCE LES ARGILIERES	80	Coll
002339	0071	0	1	0029530674	8 RUE MARGUERITE DURAS porte 7	Eysines	33162	oui	BordeauxMétropole	RESIDENCE LES ARGILIERES	80	Coll
002340	0071	0	1	0029530682	8 RUE MARGUERITE DURAS porte 8	Eysines	33162	oui	BordeauxMétropole	RESIDENCE LES ARGILIERES	80	Coll
002341	0071	0	1	0029530690	8 RUE MARGUERITE DURAS porte 9	Eysines	33162	oui	BordeauxMétropole	RESIDENCE LES ARGILIERES	80	Coll
002342	0071	0	1	0029530707	8 RUE MARGUERITE DURAS porte 10	Eysines	33162	oui	BordeauxMétropole	RESIDENCE LES ARGILIERES	80	Coll
002343	0071	0	1	0029530715	8 RUE MARGUERITE DURAS porte 11	Eysines	33162	oui	BordeauxMétropole	RESIDENCE LES ARGILIERES	80	Coll
002344	0071	0	1	0029530723	8 RUE MARGUERITE DURAS porte 12	Eysines	33162	oui	BordeauxMétropole	RESIDENCE LES ARGILIERES	80	Coll
002345	0071	0	1	0029530731	8 RUE MARGUERITE DURAS porte 13	Eysines	33162	oui	BordeauxMétropole	RESIDENCE LES ARGILIERES	80	Coll

002346	0071	0	1	0029530749	8 RUE MARGUERITE DURAS porte 14	Eysines	33162	oui	BordeauxMétropole	RESIDENCE LES ARGILIERES	80	Coll
002304	0071	0	1	0029530400	6 RUE MARGUERITE DURAS porte 2	Eysines	33162	oui	BordeauxMétropole	RESIDENCE LES ARGILIERES	80	Coll
002355	0075	0	1	0029530757	2 RUE PARC BRILLAU porte 1	Eysines	33162	oui	BordeauxMétropole	RESIDENCE PARC BRILLAU	44	Coll
002356	0075	0	1	0029530765	2 RUE PARC BRILLAU porte 2	Eysines	33162	oui	BordeauxMétropole	RESIDENCE PARC BRILLAU	44	Coll
002357	0075	0	1	0029530773	2 RUE PARC BRILLAU porte 3	Eysines	33162	oui	BordeauxMétropole	RESIDENCE PARC BRILLAU	44	Coll
002358	0075	0	1	0029530781	2 RUE PARC BRILLAU porte 4	Eysines	33162	oui	BordeauxMétropole	RESIDENCE PARC BRILLAU	44	Coll
002359	0075	0	1	0029530799	2 RUE PARC BRILLAU porte 5	Eysines	33162	oui	BordeauxMétropole	RESIDENCE PARC BRILLAU	44	Coll
002360	0075	0	1	0029530806	2 RUE PARC BRILLAU porte 6	Eysines	33162	oui	BordeauxMétropole	RESIDENCE PARC BRILLAU	44	Coll
002361	0075	0	1	0029530814	2 RUE PARC BRILLAU porte 7	Eysines	33162	oui	BordeauxMétropole	RESIDENCE PARC BRILLAU	44	Coll
002362	0075	0	1	0029530822	2 RUE PARC BRILLAU porte 8	Eysines	33162	oui	BordeauxMétropole	RESIDENCE PARC BRILLAU	44	Coll
002363	0075	0	1	0029530830	2 RUE PARC BRILLAU porte 9	Eysines	33162	oui	BordeauxMétropole	RESIDENCE PARC BRILLAU	44	Coll
002364	0075	0	1	0029530848	2 RUE PARC BRILLAU porte 10	Eysines	33162	oui	BordeauxMétropole	RESIDENCE PARC BRILLAU	44	Coll
002365	0075	0	1	0029530856	2 RUE PARC BRILLAU porte 11	Eysines	33162	oui	BordeauxMétropole	RESIDENCE PARC BRILLAU	44	Coll
002366	0075	0	1	0029530864	2 RUE PARC BRILLAU porte 12	Eysines	33162	oui	BordeauxMétropole	RESIDENCE PARC BRILLAU	44	Coll
002367	0075	0	1	0029530872	2 RUE PARC BRILLAU porte 13	Eysines	33162	oui	BordeauxMétropole	RESIDENCE PARC BRILLAU	44	Coll
002368	0075	0	1	0029530880	2 RUE PARC BRILLAU porte 14	Eysines	33162	oui	BordeauxMétropole	RESIDENCE PARC BRILLAU	44	Coll
002369	0075	0	1	0029530898	2 RUE PARC BRILLAU porte 15	Eysines	33162	oui	BordeauxMétropole	RESIDENCE PARC BRILLAU	44	Coll
002370	0075	0	1	0029530905	2 RUE PARC BRILLAU porte 16	Eysines	33162	oui	BordeauxMétropole	RESIDENCE PARC BRILLAU	44	Coll
002371	0075	0	1	0029530913	2 RUE PARC BRILLAU porte 17	Eysines	33162	oui	BordeauxMétropole	RESIDENCE PARC BRILLAU	44	Coll
002372	0075	0	1	0029530921	2 RUE PARC BRILLAU porte 18	Eysines	33162	oui	BordeauxMétropole	RESIDENCE PARC BRILLAU	44	Coll
002373	0075	0	1	0029530939	2 RUE PARC BRILLAU porte 19	Eysines	33162	oui	BordeauxMétropole	RESIDENCE PARC BRILLAU	44	Coll
002374	0075	0	1	0029530947	4 RUE PARC BRILLAU porte 1	Eysines	33162	oui	BordeauxMétropole	RESIDENCE PARC BRILLAU	44	Coll
002375	0075	0	1	0029530955	4 RUE PARC BRILLAU porte 2	Eysines	33162	oui	BordeauxMétropole	RESIDENCE PARC BRILLAU	44	Coll
002376	0075	0	1	0029530963	4 RUE PARC BRILLAU porte 3	Eysines	33162	oui	BordeauxMétropole	RESIDENCE PARC BRILLAU	44	Coll
002377	0075	0	1	0029530971	4 RUE PARC BRILLAU porte 4	Eysines	33162	oui	BordeauxMétropole	RESIDENCE PARC BRILLAU	44	Coll
002378	0075	0	1	0029530989	4 RUE PARC BRILLAU porte 5	Eysines	33162	oui	BordeauxMétropole	RESIDENCE PARC BRILLAU	44	Coll
002379	0075	0	1	0029530997	4 RUE PARC BRILLAU porte 6	Eysines	33162	oui	BordeauxMétropole	RESIDENCE PARC BRILLAU	44	Coll
002380	0075	0	1	0029531002	4 RUE PARC BRILLAU porte 7	Eysines	33162	oui	BordeauxMétropole	RESIDENCE PARC BRILLAU	44	Coll

002381	0075	0	1	0029531010	4 RUE PARC BRILLAU porte 8	Eysines	33162	oui	BordeauxMétropole	RESIDENCE PARC BRILLAU	44	Coll
002382	0075	0	1	0029531028	4 RUE PARC BRILLAU porte 9	Eysines	33162	oui	BordeauxMétropole	RESIDENCE PARC BRILLAU	44	Coll
002383	0075	0	1	0029531036	4 RUE PARC BRILLAU porte 10	Eysines	33162	oui	BordeauxMétropole	RESIDENCE PARC BRILLAU	44	Coll
002384	0075	0	1	0029531044	4 RUE PARC BRILLAU porte 11	Eysines	33162	oui	BordeauxMétropole	RESIDENCE PARC BRILLAU	44	Coll
002385	0075	0	1	0029531052	4 RUE PARC BRILLAU porte 12	Eysines	33162	oui	BordeauxMétropole	RESIDENCE PARC BRILLAU	44	Coll
002386	0075	0	1	0029531060	4 RUE PARC BRILLAU porte 13	Eysines	33162	oui	BordeauxMétropole	RESIDENCE PARC BRILLAU	44	Coll
002387	0075	0	1	0029531078	4 RUE PARC BRILLAU porte 14	Eysines	33162	oui	BordeauxMétropole	RESIDENCE PARC BRILLAU	44	Coll
002388	0075	0	1	0029531086	4 RUE PARC BRILLAU porte 15	Eysines	33162	oui	BordeauxMétropole	RESIDENCE PARC BRILLAU	44	Coll
002389	0075	0	1	0029531094	4 RUE PARC BRILLAU porte 16	Eysines	33162	oui	BordeauxMétropole	RESIDENCE PARC BRILLAU	44	Coll
002390	0075	0	1	0029531101	4 RUE PARC BRILLAU porte 17	Eysines	33162	oui	BordeauxMétropole	RESIDENCE PARC BRILLAU	44	Coll
002391	0075	0	1	0029531119	4 RUE PARC BRILLAU porte 18	Eysines	33162	oui	BordeauxMétropole	RESIDENCE PARC BRILLAU	44	Coll
002392	0075	0	1	0029531127	4 RUE PARC BRILLAU porte 19	Eysines	33162	oui	BordeauxMétropole	RESIDENCE PARC BRILLAU	44	Coll
002393	0075	0	1	0029531135	4 RUE PARC BRILLAU porte 20	Eysines	33162	oui	BordeauxMétropole	RESIDENCE PARC BRILLAU	44	Coll
002394	0075	0	1	0029531143	4 RUE PARC BRILLAU porte 21	Eysines	33162	oui	BordeauxMétropole	RESIDENCE PARC BRILLAU	44	Coll
002395	0075	0	1	0029531151	4 RUE PARC BRILLAU porte 22	Eysines	33162	oui	BordeauxMétropole	RESIDENCE PARC BRILLAU	44	Coll
002396	0075	0	1	0029531169	4 RUE PARC BRILLAU porte 23	Eysines	33162	oui	BordeauxMétropole	RESIDENCE PARC BRILLAU	44	Coll
002397	0075	0	1	0029531177	4 RUE PARC BRILLAU porte 24	Eysines	33162	oui	BordeauxMétropole	RESIDENCE PARC BRILLAU	44	Coll
002398	0075	0	1	0029531185	4 RUE PARC BRILLAU porte 25	Eysines	33162	oui	BordeauxMétropole	RESIDENCE PARC BRILLAU	44	Coll
002401	0080	0	1	0029571157	PLACE BERNARD ROUMEGOUX porte 1	Gradignan	33192	oui	BordeauxMétropole	RESIDENCE LE BOURG	38	Coll
002402	0080	0	1	0029531193	PLACE BERNARD ROUMEGOUX porte 2	Gradignan	33192	oui	BordeauxMétropole	RESIDENCE LE BOURG	38	Coll
002403	0080	0	1	0029531200	PLACE BERNARD ROUMEGOUX porte 3	Gradignan	33192	oui	BordeauxMétropole	RESIDENCE LE BOURG	38	Coll
002404	0080	0	1	0029531218	PLACE BERNARD ROUMEGOUX porte 4	Gradignan	33192	oui	BordeauxMétropole	RESIDENCE LE BOURG	38	Coll
002405	0080	0	1	0029571173	PLACE BERNARD ROUMEGOUX porte 5	Gradignan	33192	oui	BordeauxMétropole	RESIDENCE LE BOURG	38	Coll
002406	0080	0	1	0029531226	PLACE BERNARD ROUMEGOUX porte 6	Gradignan	33192	oui	BordeauxMétropole	RESIDENCE LE BOURG	38	Coll
002409	0080	0	1	0029531234	PLACE BERNARD ROUMEGOUX porte 1	Gradignan	33192	oui	BordeauxMétropole	RESIDENCE LE BOURG	38	Coll
002410	0080	0	1	0029531242	PLACE BERNARD ROUMEGOUX porte 2	Gradignan	33192	oui	BordeauxMétropole	RESIDENCE LE BOURG	38	Coll
002411	0080	0	1	0029531250	PLACE BERNARD ROUMEGOUX porte 3	Gradignan	33192	oui	BordeauxMétropole	RESIDENCE LE BOURG	38	Coll
002412	0080	0	1	0029531268	PLACE BERNARD ROUMEGOUX porte 4	Gradignan	33192	oui	BordeauxMétropole	RESIDENCE LE BOURG	38	Coll

002413	0080	0	1	0029531276	PLACE BERNARD ROUMEGOUX porte 5	Gradignan	33192	oui	BordeauxMétropole	RESIDENCE LE BOURG	38	Coll
002414	0080	0	1	0029531284	PLACE BERNARD ROUMEGOUX porte 6	Gradignan	33192	oui	BordeauxMétropole	RESIDENCE LE BOURG	38	Coll
002418	0080	0	1	0029531292	PLACE BERNARD ROUMEGOUX porte 1	Gradignan	33192	oui	BordeauxMétropole	RESIDENCE LE BOURG	38	Coll
002419	0080	0	1	0029531309	PLACE BERNARD ROUMEGOUX porte 2	Gradignan	33192	oui	BordeauxMétropole	RESIDENCE LE BOURG	38	Coll
002420	0080	0	1	0029571199	PLACE BERNARD ROUMEGOUX porte 3	Gradignan	33192	oui	BordeauxMétropole	RESIDENCE LE BOURG	38	Coll
002421	0080	0	1	0029531317	PLACE BERNARD ROUMEGOUX porte 4	Gradignan	33192	oui	BordeauxMétropole	RESIDENCE LE BOURG	38	Coll
002422	0080	0	1	0029531325	PLACE BERNARD ROUMEGOUX porte 5	Gradignan	33192	oui	BordeauxMétropole	RESIDENCE LE BOURG	38	Coll
002423	0080	0	1	0029531333	PLACE BERNARD ROUMEGOUX porte 6	Gradignan	33192	oui	BordeauxMétropole	RESIDENCE LE BOURG	38	Coll
002426	0080	0	1	0029531341	PLACE BERNARD ROUMEGOUX porte 1	Gradignan	33192	oui	BordeauxMétropole	RESIDENCE LE BOURG	38	Coll
002427	0080	0	1	0029531359	PLACE BERNARD ROUMEGOUX porte 2	Gradignan	33192	oui	BordeauxMétropole	RESIDENCE LE BOURG	38	Coll
002428	0080	0	1	0029531367	PLACE BERNARD ROUMEGOUX porte 3	Gradignan	33192	oui	BordeauxMétropole	RESIDENCE LE BOURG	38	Coll
002429	0080	0	1	0029531375	PLACE BERNARD ROUMEGOUX porte 4	Gradignan	33192	oui	BordeauxMétropole	RESIDENCE LE BOURG	38	Coll
002430	0080	0	1	0029571214	PLACE BERNARD ROUMEGOUX porte 5	Gradignan	33192	oui	BordeauxMétropole	RESIDENCE LE BOURG	38	Coll
002431	0080	0	1	0029531383	PLACE BERNARD ROUMEGOUX porte 6	Gradignan	33192	oui	BordeauxMétropole	RESIDENCE LE BOURG	38	Coll
002432	0080	0	1	0029531391	PLACE BERNARD ROUMEGOUX porte 7	Gradignan	33192	oui	BordeauxMétropole	RESIDENCE LE BOURG	38	Coll
002433	0080	0	1	0029531408	PLACE BERNARD ROUMEGOUX porte 8	Gradignan	33192	oui	BordeauxMétropole	RESIDENCE LE BOURG	38	Coll
002434	0080	0	1	0029531416	PLACE BERNARD ROUMEGOUX porte 9	Gradignan	33192	oui	BordeauxMétropole	RESIDENCE LE BOURG	38	Coll
002435	0080	0	1	0029531424	PLACE BERNARD ROUMEGOUX porte 10	Gradignan	33192	oui	BordeauxMétropole	RESIDENCE LE BOURG	38	Coll
002437	0080	0	1	0029531432	PLACE BERNARD ROUMEGOUX porte 1	Gradignan	33192	oui	BordeauxMétropole	RESIDENCE LE BOURG	38	Coll
002438	0080	0	1	0029531440	PLACE BERNARD ROUMEGOUX porte 2	Gradignan	33192	oui	BordeauxMétropole	RESIDENCE LE BOURG	38	Coll
002439	0080	0	1	0029531458	PLACE BERNARD ROUMEGOUX porte 3	Gradignan	33192	oui	BordeauxMétropole	RESIDENCE LE BOURG	38	Coll
002440	0080	0	1	0029531466	PLACE BERNARD ROUMEGOUX porte 4	Gradignan	33192	oui	BordeauxMétropole	RESIDENCE LE BOURG	38	Coll
002441	0080	0	1	0029531474	PLACE BERNARD ROUMEGOUX porte 5	Gradignan	33192	oui	BordeauxMétropole	RESIDENCE LE BOURG	38	Coll
002442	0080	0	1	0029531482	PLACE BERNARD ROUMEGOUX porte 6	Gradignan	33192	oui	BordeauxMétropole	RESIDENCE LE BOURG	38	Coll
002443	0080	0	1	0029531490	PLACE BERNARD ROUMEGOUX porte 7	Gradignan	33192	oui	BordeauxMétropole	RESIDENCE LE BOURG	38	Coll
002444	0080	0	1	0029531507	PLACE BERNARD ROUMEGOUX porte 8	Gradignan	33192	oui	BordeauxMétropole	RESIDENCE LE BOURG	38	Coll
002445	0080	0	1	0029531515	PLACE BERNARD ROUMEGOUX porte 9	Gradignan	33192	oui	BordeauxMétropole	RESIDENCE LE BOURG	38	Coll
002446	0080	0	1	0029571230	PLACE BERNARD ROUMEGOUX porte 10	Gradignan	33192	oui	BordeauxMétropole	RESIDENCE LE BOURG	38	Coll

002466	0081	1	0	0029580413	16 AVENUE JEAN LARRIEU porte 1	Gradignan	33192	oui	BordeauxMétropole	LES SERRES DE L'ERMITAGE	63	Coll
002469	0081	1	0	0029580562	16 AVENUE JEAN LARRIEU porte 4	Gradignan	33192	oui	BordeauxMétropole	LES SERRES DE L'ERMITAGE	63	Coll
002470	0081	1	0	0029580570	16 AVENUE JEAN LARRIEU porte 5	Gradignan	33192	oui	BordeauxMétropole	LES SERRES DE L'ERMITAGE	63	Coll
002471	0081	1	0	0029580588	16 AVENUE JEAN LARRIEU porte 6	Gradignan	33192	oui	BordeauxMétropole	LES SERRES DE L'ERMITAGE	63	Coll
002473	0081	1	0	0029580603	16 AVENUE JEAN LARRIEU porte 8	Gradignan	33192	oui	BordeauxMétropole	LES SERRES DE L'ERMITAGE	63	Coll
002474	0081	1	0	0029580611	16 AVENUE JEAN LARRIEU porte 9	Gradignan	33192	oui	BordeauxMétropole	LES SERRES DE L'ERMITAGE	63	Coll
002476	0081	1	0	0029580637	16 AVENUE JEAN LARRIEU porte 11	Gradignan	33192	oui	BordeauxMétropole	LES SERRES DE L'ERMITAGE	63	Coll
003578	0106	1	0	0029580661	20 RUE ANDRE PUJOL porte 1	Pessac	33318	oui	BordeauxMétropole	RESIDENCE ANDRE PUJOL	17	Coll
003579	0106	1	0	0029580679	20 RUE ANDRE PUJOL porte 2	Pessac	33318	oui	BordeauxMétropole	RESIDENCE ANDRE PUJOL	17	Coll
003581	0106	1	0	0029580695	20 RUE ANDRE PUJOL porte 4	Pessac	33318	oui	BordeauxMétropole	RESIDENCE ANDRE PUJOL	17	Coll
003587	0106	1	0	0029580752	20 RUE ANDRE PUJOL porte 10	Pessac	33318	oui	BordeauxMétropole	RESIDENCE ANDRE PUJOL	17	Coll
003588	0106	1	0	0029580760	20 RUE ANDRE PUJOL porte 11	Pessac	33318	oui	BordeauxMétropole	RESIDENCE ANDRE PUJOL	17	Coll
003589	0106	1	0	0029580778	20 RUE ANDRE PUJOL porte 12	Pessac	33318	oui	BordeauxMétropole	RESIDENCE ANDRE PUJOL	17	Coll
003590	0106	1	0	0029580786	26 RUE ANDRE PUJOL porte 1	Pessac	33318	oui	BordeauxMétropole	RESIDENCE ANDRE PUJOL	17	Coll
003591	0106	1	0	0029580794	26 RUE ANDRE PUJOL porte 2	Pessac	33318	oui	BordeauxMétropole	RESIDENCE ANDRE PUJOL	17	Coll
003592	0106	1	0	0029580801	26 RUE ANDRE PUJOL porte 3	Pessac	33318	oui	BordeauxMétropole	RESIDENCE ANDRE PUJOL	17	Coll
003593	0106	1	0	0029580819	26 RUE ANDRE PUJOL porte 4	Pessac	33318	oui	BordeauxMétropole	RESIDENCE ANDRE PUJOL	17	Coll
003594	0106	1	0	0029580827	26 RUE ANDRE PUJOL porte 5	Pessac	33318	oui	BordeauxMétropole	RESIDENCE ANDRE PUJOL	17	Coll
003595	0106	1	0	0029580835	26 RUE ANDRE PUJOL porte 6	Pessac	33318	oui	BordeauxMétropole	RESIDENCE ANDRE PUJOL	17	Coll
003596	0106	1	0	0029580843	26 RUE ANDRE PUJOL porte 7	Pessac	33318	oui	BordeauxMétropole	RESIDENCE ANDRE PUJOL	17	Coll
003597	0106	1	0	0029580851	26 RUE ANDRE PUJOL porte 8	Pessac	33318	oui	BordeauxMétropole	RESIDENCE ANDRE PUJOL	17	Coll
003599	0106	1	0	0029580877	26 RUE ANDRE PUJOL porte 10	Pessac	33318	oui	BordeauxMétropole	RESIDENCE ANDRE PUJOL	17	Coll
003600	0106	1	0	0029580885	26 RUE ANDRE PUJOL porte 11	Pessac	33318	oui	BordeauxMétropole	RESIDENCE ANDRE PUJOL	17	Coll
003601	0106	1	0	0029580893	26 RUE ANDRE PUJOL porte 12	Pessac	33318	oui	BordeauxMétropole	RESIDENCE ANDRE PUJOL	17	Coll
004233	0145	1	0	0029536549	14/16 RUE JEAN JACQUES ROUSSEAU porte 1	Sainte-Foy-la-Grande	33402		CC du Pays Foyen	RESIDENCE LE MUSEE	2	Coll
004234	0145	1	0	0029536557	14/16 RUE JEAN JACQUES ROUSSEAU porte 2	Sainte-Foy-la-Grande	33402		CC du Pays Foyen	RESIDENCE LE MUSEE	2	Coll
004253	0148	1	0	0029564441	1 IMPASSE DE LA POSTE porte 1	Le Taillan-Médoc	33519		BordeauxMétropole	RESIDENCE DE LA POSTE	17	Coll
004254	0148	1	0	0029564459	1 IMPASSE DE LA POSTE porte 2	Le Taillan-Médoc	33519		BordeauxMétropole	RESIDENCE DE LA POSTE	17	Coll

004255	0148	1	0	0029564467	1 IMPASSE DE LA POSTE porte 3	Le Taillan-Médoc	33519		BordeauxMétropole	RESIDENCE DE LA POSTE	17	Coll
004256	0148	1	0	0029564475	1 IMPASSE DE LA POSTE porte 4	Le Taillan-Médoc	33519		BordeauxMétropole	RESIDENCE DE LA POSTE	17	Coll
004257	0148	1	0	0029564483	1 IMPASSE DE LA POSTE porte 5	Le Taillan-Médoc	33519		BordeauxMétropole	RESIDENCE DE LA POSTE	17	Coll
004258	0148	1	0	0029564491	1 IMPASSE DE LA POSTE porte 6	Le Taillan-Médoc	33519		BordeauxMétropole	RESIDENCE DE LA POSTE	17	Coll
004259	0148	1	0	0029564508	1 IMPASSE DE LA POSTE porte 7	Le Taillan-Médoc	33519		BordeauxMétropole	RESIDENCE DE LA POSTE	17	Coll
004260	0148	1	0	0029564524	1 IMPASSE DE LA POSTE porte 8	Le Taillan-Médoc	33519		BordeauxMétropole	RESIDENCE DE LA POSTE	17	Coll
004261	0148	1	0	0029564540	1 IMPASSE DE LA POSTE porte 9	Le Taillan-Médoc	33519		BordeauxMétropole	RESIDENCE DE LA POSTE	17	Coll
004263	0148	1	0	0029564582	5 IMPASSE DE LA POSTE porte 1	Le Taillan-Médoc	33519		BordeauxMétropole	RESIDENCE DE LA POSTE	17	Coll
004264	0148	1	0	0029564607	5 IMPASSE DE LA POSTE porte 2	Le Taillan-Médoc	33519		BordeauxMétropole	RESIDENCE DE LA POSTE	17	Coll
004265	0148	1	0	0029564623	5 IMPASSE DE LA POSTE porte 3	Le Taillan-Médoc	33519		BordeauxMétropole	RESIDENCE DE LA POSTE	17	Coll
004266	0148	1	0	0029564649	5 IMPASSE DE LA POSTE porte 4	Le Taillan-Médoc	33519		BordeauxMétropole	RESIDENCE DE LA POSTE	17	Coll
004267	0148	1	0	0029564665	5 IMPASSE DE LA POSTE porte 5	Le Taillan-Médoc	33519		BordeauxMétropole	RESIDENCE DE LA POSTE	17	Coll
004268	0148	1	0	0029564681	5 IMPASSE DE LA POSTE porte 6	Le Taillan-Médoc	33519		BordeauxMétropole	RESIDENCE DE LA POSTE	17	Coll
004269	0148	1	0	0029564706	5 IMPASSE DE LA POSTE porte 7	Le Taillan-Médoc	33519		BordeauxMétropole	RESIDENCE DE LA POSTE	17	Coll
004270	0148	1	0	0029564722	5 IMPASSE DE LA POSTE porte 8	Le Taillan-Médoc	33519		BordeauxMétropole	RESIDENCE DE LA POSTE	17	Coll
005096	0197	0	1	0029539064	40/46 CRS BALGUERIE STUTTENBERG porte 8	Bordeaux	33063	oui	BordeauxMétropole	RESIDENCE BALGUERIE	60	Coll
005097	0197	0	1	0029539072	40/46 CRS BALGUERIE STUTTENBERG porte 9	Bordeaux	33063	oui	BordeauxMétropole	RESIDENCE BALGUERIE	60	Coll
005098	0197	0	1	0029539080	40/46 CRS BALGUERIE STUTTENBERG porte 10	Bordeaux	33063	oui	BordeauxMétropole	RESIDENCE BALGUERIE	60	Coll
005099	0197	0	1	0029539098	40/46 CRS BALGUERIE STUTTENBERG porte 11	Bordeaux	33063	oui	BordeauxMétropole	RESIDENCE BALGUERIE	60	Coll
005100	0197	0	1	0029539105	40/46 CRS BALGUERIE STUTTENBERG porte 12	Bordeaux	33063	oui	BordeauxMétropole	RESIDENCE BALGUERIE	60	Coll
005101	0197	0	1	0029539113	40/46 CRS BALGUERIE STUTTENBERG porte 13	Bordeaux	33063	oui	BordeauxMétropole	RESIDENCE BALGUERIE	60	Coll
005102	0197	0	1	0029539121	40/46 CRS BALGUERIE STUTTENBERG porte 14	Bordeaux	33063	oui	BordeauxMétropole	RESIDENCE BALGUERIE	60	Coll
005103	0197	0	1	0029539139	40/46 CRS BALGUERIE STUTTENBERG porte 23	Bordeaux	33063	oui	BordeauxMétropole	RESIDENCE BALGUERIE	60	Coll
005104	0197	0	1	0029539147	40/46 CRS BALGUERIE STUTTENBERG porte 24	Bordeaux	33063	oui	BordeauxMétropole	RESIDENCE BALGUERIE	60	Coll
005105	0197	0	1	0029539155	40/46 CRS BALGUERIE STUTTENBERG porte 25	Bordeaux	33063	oui	BordeauxMétropole	RESIDENCE BALGUERIE	60	Coll
005106	0197	0	1	0029539163	40/46 CRS BALGUERIE STUTTENBERG porte 26	Bordeaux	33063	oui	BordeauxMétropole	RESIDENCE BALGUERIE	60	Coll
005107	0197	0	1	0029539171	40/46 CRS BALGUERIE STUTTENBERG porte 27	Bordeaux	33063	oui	BordeauxMétropole	RESIDENCE BALGUERIE	60	Coll
005108	0197	0	1	0029539189	40/46 CRS BALGUERIE STUTTENBERG porte 28	Bordeaux	33063	oui	BordeauxMétropole	RESIDENCE BALGUERIE	60	Coll

005109	0197	0	1	0029539197	40/46 CRS BALGUERIE STUTTENBERG porte 29	Bordeaux	33063	oui	BordeauxMétropole	RESIDENCE BALGUERIE	60	Coll
005110	0197	0	1	0029539204	40/46 CRS BALGUERIE STUTTENBERG porte 30	Bordeaux	33063	oui	BordeauxMétropole	RESIDENCE BALGUERIE	60	Coll
005111	0197	0	1	0029539212	40/46 CRS BALGUERIE STUTTENBERG porte 39	Bordeaux	33063	oui	BordeauxMétropole	RESIDENCE BALGUERIE	60	Coll
005112	0197	0	1	0029539220	40/46 CRS BALGUERIE STUTTENBERG porte 40	Bordeaux	33063	oui	BordeauxMétropole	RESIDENCE BALGUERIE	60	Coll
005113	0197	0	1	0029539238	40/46 CRS BALGUERIE STUTTENBERG porte 41	Bordeaux	33063	oui	BordeauxMétropole	RESIDENCE BALGUERIE	60	Coll
005114	0197	0	1	0029539246	40/46 CRS BALGUERIE STUTTENBERG porte 42	Bordeaux	33063	oui	BordeauxMétropole	RESIDENCE BALGUERIE	60	Coll
005115	0197	0	1	0029539254	40/46 CRS BALGUERIE STUTTENBERG porte 43	Bordeaux	33063	oui	BordeauxMétropole	RESIDENCE BALGUERIE	60	Coll
005116	0197	0	1	0029539262	40/46 CRS BALGUERIE STUTTENBERG porte 44	Bordeaux	33063	oui	BordeauxMétropole	RESIDENCE BALGUERIE	60	Coll
005117	0197	0	1	0029539270	40/46 CRS BALGUERIE STUTTENBERG porte 45	Bordeaux	33063	oui	BordeauxMétropole	RESIDENCE BALGUERIE	60	Coll
005118	0197	0	1	0029539288	40/46 CRS BALGUERIE STUTTENBERG porte 46	Bordeaux	33063	oui	BordeauxMétropole	RESIDENCE BALGUERIE	60	Coll
005119	0197	0	1	0029539296	40/46 CRS BALGUERIE STUTTENBERG porte 47	Bordeaux	33063	oui	BordeauxMétropole	RESIDENCE BALGUERIE	60	Coll
005120	0197	0	1	0029539303	40/46 CRS BALGUERIE STUTTENBERG porte 48	Bordeaux	33063	oui	BordeauxMétropole	RESIDENCE BALGUERIE	60	Coll
005121	0197	0	1	0029539311	40/46 CRS BALGUERIE STUTTENBERG porte 49	Bordeaux	33063	oui	BordeauxMétropole	RESIDENCE BALGUERIE	60	Coll
005122	0197	0	1	0029539329	40/46 CRS BALGUERIE STUTTENBERG porte 50	Bordeaux	33063	oui	BordeauxMétropole	RESIDENCE BALGUERIE	60	Coll
005123	0197	0	1	0029539337	40/46 CRS BALGUERIE STUTTENBERG porte 51	Bordeaux	33063	oui	BordeauxMétropole	RESIDENCE BALGUERIE	60	Coll
005124	0197	0	1	0029539345	40/46 CRS BALGUERIE STUTTENBERG porte 52	Bordeaux	33063	oui	BordeauxMétropole	RESIDENCE BALGUERIE	60	Coll
005125	0197	0	1	0029539353	40/46 CRS BALGUERIE STUTTENBERG porte 53	Bordeaux	33063	oui	BordeauxMétropole	RESIDENCE BALGUERIE	60	Coll
005126	0197	0	1	0029539361	40/46 CRS BALGUERIE STUTTENBERG porte 54	Bordeaux	33063	oui	BordeauxMétropole	RESIDENCE BALGUERIE	60	Coll
005127	0197	0	1	0029539379	40/46 CRS BALGUERIE STUTTENBERG porte 55	Bordeaux	33063	oui	BordeauxMétropole	RESIDENCE BALGUERIE	60	Coll
005128	0197	0	1	0029539387	40/46 CRS BALGUERIE STUTTENBERG porte 56	Bordeaux	33063	oui	BordeauxMétropole	RESIDENCE BALGUERIE	60	Coll
005129	0197	0	1	0029539395	40/46 CRS BALGUERIE STUTTENBERG porte 57	Bordeaux	33063	oui	BordeauxMétropole	RESIDENCE BALGUERIE	60	Coll
005130	0197	0	1	0029539402	40/46 CRS BALGUERIE STUTTENBERG porte 58	Bordeaux	33063	oui	BordeauxMétropole	RESIDENCE BALGUERIE	60	Coll
005131	0197	0	1	0029539410	40/46 CRS BALGUERIE STUTTENBERG porte 59	Bordeaux	33063	oui	BordeauxMétropole	RESIDENCE BALGUERIE	60	Coll
005132	0197	0	1	0029539428	40/46 CRS BALGUERIE STUTTENBERG porte 60	Bordeaux	33063	oui	BordeauxMétropole	RESIDENCE BALGUERIE	60	Coll
005133	0197	0	1	0029539436	11 RUE FLECHE porte 1	Bordeaux	33063	oui	BordeauxMétropole	RESIDENCE BALGUERIE	60	Coll
005134	0197	0	1	0029539444	11 RUE FLECHE porte 2	Bordeaux	33063	oui	BordeauxMétropole	RESIDENCE BALGUERIE	60	Coll
005135	0197	0	1	0029539452	11 RUE FLECHE porte 3	Bordeaux	33063	oui	BordeauxMétropole	RESIDENCE BALGUERIE	60	Coll
005136	0197	0	1	0029539460	11 RUE FLECHE porte 4	Bordeaux	33063	oui	BordeauxMétropole	RESIDENCE BALGUERIE	60	Coll

005137	0197	0	1	0029539478	11 RUE FLECHE porte 5	Bordeaux	33063	oui	BordeauxMétropole	RESIDENCE BALGUERIE	60	Coll
005138	0197	0	1	0029539486	11 RUE FLECHE porte 6	Bordeaux	33063	oui	BordeauxMétropole	RESIDENCE BALGUERIE	60	Coll
005139	0197	0	1	0029539494	11 RUE FLECHE porte 7	Bordeaux	33063	oui	BordeauxMétropole	RESIDENCE BALGUERIE	60	Coll
005140	0197	0	1	0029539501	11 RUE FLECHE porte 15	Bordeaux	33063	oui	BordeauxMétropole	RESIDENCE BALGUERIE	60	Coll
005141	0197	0	1	0029539519	11 RUE FLECHE porte 16	Bordeaux	33063	oui	BordeauxMétropole	RESIDENCE BALGUERIE	60	Coll
005142	0197	0	1	0029539527	11 RUE FLECHE porte 17	Bordeaux	33063	oui	BordeauxMétropole	RESIDENCE BALGUERIE	60	Coll
005143	0197	0	1	0029539535	11 RUE FLECHE porte 18	Bordeaux	33063	oui	BordeauxMétropole	RESIDENCE BALGUERIE	60	Coll
005144	0197	0	1	0029539543	11 RUE FLECHE porte 19	Bordeaux	33063	oui	BordeauxMétropole	RESIDENCE BALGUERIE	60	Coll
005145	0197	0	1	0029539551	11 RUE FLECHE porte 20	Bordeaux	33063	oui	BordeauxMétropole	RESIDENCE BALGUERIE	60	Coll
005146	0197	0	1	0029539569	11 RUE FLECHE porte 21	Bordeaux	33063	oui	BordeauxMétropole	RESIDENCE BALGUERIE	60	Coll
005147	0197	0	1	0029539577	11 RUE FLECHE porte 22	Bordeaux	33063	oui	BordeauxMétropole	RESIDENCE BALGUERIE	60	Coll
005148	0197	0	1	0029539585	11 RUE FLECHE porte 31	Bordeaux	33063	oui	BordeauxMétropole	RESIDENCE BALGUERIE	60	Coll
005149	0197	0	1	0029539593	11 RUE FLECHE porte 32	Bordeaux	33063	oui	BordeauxMétropole	RESIDENCE BALGUERIE	60	Coll
005150	0197	0	1	0029539600	11 RUE FLECHE porte 33	Bordeaux	33063	oui	BordeauxMétropole	RESIDENCE BALGUERIE	60	Coll
005151	0197	0	1	0029539618	11 RUE FLECHE porte 34	Bordeaux	33063	oui	BordeauxMétropole	RESIDENCE BALGUERIE	60	Coll
005152	0197	0	1	0029539626	11 RUE FLECHE porte 35	Bordeaux	33063	oui	BordeauxMétropole	RESIDENCE BALGUERIE	60	Coll
005153	0197	0	1	0029539634	11 RUE FLECHE porte 36	Bordeaux	33063	oui	BordeauxMétropole	RESIDENCE BALGUERIE	60	Coll
005154	0197	0	1	0029539642	11 RUE FLECHE porte 37	Bordeaux	33063	oui	BordeauxMétropole	RESIDENCE BALGUERIE	60	Coll
005155	0197	0	1	0029539650	11 RUE FLECHE porte 38	Bordeaux	33063	oui	BordeauxMétropole	RESIDENCE BALGUERIE	60	Coll
005263	0205	1	0	0029580257	50 RUE ANTOINE MONIER porte 1	Bordeaux	33063		BordeauxMétropole	RESIDENCE ANTOINE MONIER	14	Coll
005264	0205	1	0	0029539915	50 RUE ANTOINE MONIER porte 2	Bordeaux	33063		BordeauxMétropole	RESIDENCE ANTOINE MONIER	14	Coll
005265	0205	1	0	0029539923	50 RUE ANTOINE MONIER porte 3	Bordeaux	33063		BordeauxMétropole	RESIDENCE ANTOINE MONIER	14	Coll
005266	0205	1	0	0029539931	50 RUE ANTOINE MONIER porte 4	Bordeaux	33063		BordeauxMétropole	RESIDENCE ANTOINE MONIER	14	Coll
005267	0205	1	0	0029539949	50 RUE ANTOINE MONIER porte 5	Bordeaux	33063		BordeauxMétropole	RESIDENCE ANTOINE MONIER	14	Coll
005268	0205	1	0	0029539957	50 RUE ANTOINE MONIER porte 6	Bordeaux	33063		BordeauxMétropole	RESIDENCE ANTOINE MONIER	14	Coll
005269	0205	1	0	0029580265	50 RUE ANTOINE MONIER porte 7	Bordeaux	33063		BordeauxMétropole	RESIDENCE ANTOINE MONIER	14	Coll
005270	0205	1	0	0029539965	54 RUE ANTOINE MONIER porte 1	Bordeaux	33063		BordeauxMétropole	RESIDENCE ANTOINE MONIER	14	Coll
005271	0205	1	0	0029539973	54 RUE ANTOINE MONIER porte 2	Bordeaux	33063		BordeauxMétropole	RESIDENCE ANTOINE MONIER	14	Coll

005272	0205	1	0	0029580273	54 RUE ANTOINE MONIER porte 3	Bordeaux	33063		BordeauxMétropole	RESIDENCE ANTOINE MONIER	14	Coll
005273	0205	1	0	0029539981	54 RUE ANTOINE MONIER porte 4	Bordeaux	33063		BordeauxMétropole	RESIDENCE ANTOINE MONIER	14	Coll
005274	0205	1	0	0029539999	54 RUE ANTOINE MONIER porte 5	Bordeaux	33063		BordeauxMétropole	RESIDENCE ANTOINE MONIER	14	Coll
005275	0205	1	0	0029540003	54 RUE ANTOINE MONIER porte 6	Bordeaux	33063		BordeauxMétropole	RESIDENCE ANTOINE MONIER	14	Coll
005276	0205	1	0	0029540011	54 RUE ANTOINE MONIER porte 7	Bordeaux	33063		BordeauxMétropole	RESIDENCE ANTOINE MONIER	14	Coll
005400	0241	1	0	0029567304	1 PLACE SACILE porte 21	La Réole	33352		CC du Réolais en Sud-Gironde	RESIDENCE LE HAUT MIRAIL	5	indiv
005401	0241	1	0	0029567320	8 RUE OLIVEIRA DO DOURO porte 31	La Réole	33352		CC du Réolais en Sud-Gironde	RESIDENCE LE HAUT MIRAIL	5	indiv
005402	0241	1	0	0029567346	1 SQUARE MONT SAINT MARTIN porte 35	La Réole	33352		CC du Réolais en Sud-Gironde	RESIDENCE LE HAUT MIRAIL	5	indiv
005403	0241	1	0	0029567362	2 SQUARE MONT SAINT MARTIN porte 36	La Réole	33352		CC du Réolais en Sud-Gironde	RESIDENCE LE HAUT MIRAIL	5	indiv
005405	0241	1	0	0029567396	3 SQUARE MONT SAINT MARTIN porte 41	La Réole	33352		CC du Réolais en Sud-Gironde	RESIDENCE LE HAUT MIRAIL	5	indiv
005407	0242	1	0	0029567437	2 AVENUE DE L EUROPE porte 10	La Réole	33352		CC du Réolais en Sud-Gironde	RESIDENCE LE HAUT MIRAIL	4	indiv
005412	0242	1	0	0029567510	6 PLACE SACILE porte 16	La Réole	33352		CC du Réolais en Sud-Gironde	RESIDENCE LE HAUT MIRAIL	4	indiv
005413	0242	1	0	0029567536	9 PLACE SACILE porte 29	La Réole	33352		CC du Réolais en Sud-Gironde	RESIDENCE LE HAUT MIRAIL	4	indiv
005415	0242	1	0	0029567552	13 RUE OLIVIERA DO DOURO porte 33	La Réole	33352		CC du Réolais en Sud-Gironde	RESIDENCE LE HAUT MIRAIL	4	indiv
005427	0252	1	0	0029541069	13 RUE CANTEMERLE porte 9	Libourne	33243		CA du Libournais	LE CLOS CANTEMERLE	2	indiv
005438	0252	1	0	0029541093	10 RUE CANTEMERLE porte 22	Libourne	33243		CA du Libournais	LE CLOS CANTEMERLE	2	indiv
005439	0260	1	0	0029541100	PAVILLON 1 porte 1	Saint-Maixant	33438		CC du Sud-Gironde	RES. LA ROSE BLANCHE	7	indiv
005441	0260	1	0	0029541126	PAVILLON 3 porte 3	Saint-Maixant	33438		CC du Sud-Gironde	RES. LA ROSE BLANCHE	7	indiv
005444	0260	1	0	0029541150	PAVILLON 6 porte 6	Saint-Maixant	33438		CC du Sud-Gironde	RES. LA ROSE BLANCHE	7	indiv
005446	0260	1	0	0029541176	PAVILLON 8 porte 8	Saint-Maixant	33438		CC du Sud-Gironde	RES. LA ROSE BLANCHE	7	indiv
005449	0260	1	0	0029541209	PAVILLON 11 porte 11	Saint-Maixant	33438		CC du Sud-Gironde	RES. LA ROSE BLANCHE	7	indiv
005450	0260	0	1	0029541217	PAVILLON 12 porte 12	Saint-Maixant	33438		CC du Sud-Gironde	RES. LA ROSE BLANCHE	7	indiv
005452	0260	0	1	0029541233	PAVILLON 14 porte 14	Saint-Maixant	33438		CC du Sud-Gironde	RES. LA ROSE BLANCHE	7	indiv
005458	0303	1	0	0029567651	22 ALLEE DU MERLOT porte 3	Canéjan	33090		CC Jalle-Eau Bourde	LES MARGOYS	1	indiv
005495	0401	1	0	0029541522	31 RUE LOMBARD porte 1	Bordeaux	33063		BordeauxMétropole	RESIDENCE RUE LOMBARD	5	indiv
005496	0401	1	0	0029541530	29 RUE LOMBARD porte 2	Bordeaux	33063		BordeauxMétropole	RESIDENCE RUE LOMBARD	5	indiv
005497	0401	1	0	0029541548	27 BIS RUE LOMBARD porte 3	Bordeaux	33063		BordeauxMétropole	RESIDENCE RUE LOMBARD	5	indiv
005499	0401	1	0	0029541564	25 BIS RUE LOMBARD porte 5	Bordeaux	33063		BordeauxMétropole	RESIDENCE RUE LOMBARD	5	indiv
005500	0401	1	0	0029541572	25 RUE LOMBARD porte 6	Bordeaux	33063		BordeauxMétropole	RESIDENCE RUE LOMBARD	5	indiv
005512	0402	0	1	0029541697	21 RUE LOMBARD porte 1	Bordeaux	33063	oui	BordeauxMétropole	RES. 11/23 RUE	20	Coll

										LOMBARD		
005513	0402	0	1	0029541704	21 RUE LOMBARD porte 2	Bordeaux	33063	oui	BordeauxMétropole	RES. 11/23 RUE LOMBARD	20	Coll
005514	0402	0	1	0029541712	21 RUE LOMBARD porte 3	Bordeaux	33063	oui	BordeauxMétropole	RES. 11/23 RUE LOMBARD	20	Coll
005515	0402	0	1	0029541720	21 RUE LOMBARD porte 4	Bordeaux	33063	oui	BordeauxMétropole	RES. 11/23 RUE LOMBARD	20	Coll
005516	0402	0	1	0029541738	21 RUE LOMBARD porte 5	Bordeaux	33063	oui	BordeauxMétropole	RES. 11/23 RUE LOMBARD	20	Coll
005517	0402	0	1	0029541746	21 RUE LOMBARD porte 6	Bordeaux	33063	oui	BordeauxMétropole	RES. 11/23 RUE LOMBARD	20	Coll
005518	0402	0	1	0029541754	23 RUE LOMBARD porte 1	Bordeaux	33063	oui	BordeauxMétropole	RES. 11/23 RUE LOMBARD	20	Coll
005519	0402	0	1	0029541762	23 RUE LOMBARD porte 2	Bordeaux	33063	oui	BordeauxMétropole	RES. 11/23 RUE LOMBARD	20	Coll
005520	0402	0	1	0029541770	23 RUE LOMBARD porte 3	Bordeaux	33063	oui	BordeauxMétropole	RES. 11/23 RUE LOMBARD	20	Coll
005501	0402	0	1	0029541580	11 RUE LOMBARD porte 1	Bordeaux	33063	oui	BordeauxMétropole	RES. 11/23 RUE LOMBARD	20	Coll
005502	0402	0	1	0029541598	11 RUE LOMBARD porte 2	Bordeaux	33063	oui	BordeauxMétropole	RES. 11/23 RUE LOMBARD	20	Coll
005503	0402	0	1	0029541605	11 RUE LOMBARD porte 3	Bordeaux	33063	oui	BordeauxMétropole	RES. 11/23 RUE LOMBARD	20	Coll
005504	0402	0	1	0029541613	11 RUE LOMBARD porte 4	Bordeaux	33063	oui	BordeauxMétropole	RES. 11/23 RUE LOMBARD	20	Coll
005505	0402	0	1	0029541621	11 RUE LOMBARD porte 5	Bordeaux	33063	oui	BordeauxMétropole	RES. 11/23 RUE LOMBARD	20	Coll
005506	0402	0	1	0029541639	11 RUE LOMBARD porte 6	Bordeaux	33063	oui	BordeauxMétropole	RES. 11/23 RUE LOMBARD	20	Coll
005507	0402	0	1	0029541647	17 RUE LOMBARD porte 1	Bordeaux	33063	oui	BordeauxMétropole	RES. 11/23 RUE LOMBARD	20	Coll
005508	0402	0	1	0029541655	17 RUE LOMBARD porte 2	Bordeaux	33063	oui	BordeauxMétropole	RES. 11/23 RUE LOMBARD	20	Coll
005509	0402	0	1	0029541663	17 RUE LOMBARD porte 3	Bordeaux	33063	oui	BordeauxMétropole	RES. 11/23 RUE LOMBARD	20	Coll
005510	0402	0	1	0029541671	19 RUE LOMBARD porte 1	Bordeaux	33063	oui	BordeauxMétropole	RES. 11/23 RUE LOMBARD	20	Coll
005511	0402	0	1	0029541689	19 RUE LOMBARD porte 2	Bordeaux	33063	oui	BordeauxMétropole	RES. 11/23 RUE LOMBARD	20	Coll
005536	0403	0	1	0029541788	7 QUAI DE BACALAN porte 1	Bordeaux	33063	oui	BordeauxMétropole	RES. QUAI DE BACALAN	9	Coll
005537	0403	0	1	0029541796	7 QUAI DE BACALAN porte 2	Bordeaux	33063	oui	BordeauxMétropole	RES. QUAI DE BACALAN	9	Coll
005538	0403	0	1	0029541803	7 QUAI DE BACALAN porte 3	Bordeaux	33063	oui	BordeauxMétropole	RES. QUAI DE BACALAN	9	Coll
005539	0403	0	1	0029541811	7 QUAI DE BACALAN porte 4	Bordeaux	33063	oui	BordeauxMétropole	RES. QUAI DE BACALAN	9	Coll
005540	0403	0	1	0029541829	7 QUAI DE BACALAN porte 5	Bordeaux	33063	oui	BordeauxMétropole	RES. QUAI DE BACALAN	9	Coll
005541	0403	0	1	0029541837	7 QUAI DE BACALAN porte 6	Bordeaux	33063	oui	BordeauxMétropole	RES. QUAI DE BACALAN	9	Coll
005542	0403	0	1	0029541845	7 QUAI DE BACALAN porte 7	Bordeaux	33063	oui	BordeauxMétropole	RES. QUAI DE BACALAN	9	Coll
005546	0403	0	1	0029541853	7 QUAI DE BACALAN porte 101	Bordeaux	33063	oui	BordeauxMétropole	RES. QUAI DE BACALAN	9	Coll
005547	0403	0	1	0029541861	7 QUAI DE BACALAN porte 102	Bordeaux	33063	oui	BordeauxMétropole	RES. QUAI DE	9	Coll

										BACALAN		
005611	0500	1	0	0029567833	1 RUE JACQUES BREL porte 2	Saint-André-de-Cubzac	33366	non	Grand Cubzaguais CC	RESIDENCE LES DAGANETTES	12	indiv
005612	0500	1	0	0029567859	3 RUE JACQUES BREL porte 3	Saint-André-de-Cubzac	33366	non	Grand Cubzaguais CC	RESIDENCE LES DAGANETTES	12	indiv
005614	0500	1	0	0029567891	7 RUE JACQUES BREL porte 5	Saint-André-de-Cubzac	33366	non	Grand Cubzaguais CC	RESIDENCE LES DAGANETTES	12	indiv
005615	0500	1	0	0029567916	9 RUE JACQUES BREL porte 6	Saint-André-de-Cubzac	33366	non	Grand Cubzaguais CC	RESIDENCE LES DAGANETTES	12	indiv
005633	0500	1	0	0029568261	19 B RUE FOMBOUDEAU porte 24	Saint-André-de-Cubzac	33366	non	Grand Cubzaguais CC	RESIDENCE LES DAGANETTES	12	indiv
005642	0510	0	1	0029542174	LES GRAVES porte 1	Abzac	33001	oui	CA du Libournais	RESIDENCE LES JAUGUILLES	10	indiv
005643	0510	0	1	0029568287	LES GRAVES porte 2	Abzac	33001	oui	CA du Libournais	RESIDENCE LES JAUGUILLES	10	indiv
005644	0510	0	1	0029568302	LES GRAVES porte 3	Abzac	33001	oui	CA du Libournais	RESIDENCE LES JAUGUILLES	10	indiv
005645	0510	0	1	0029542182	LES GRAVES porte 4	Abzac	33001	oui	CA du Libournais	RESIDENCE LES JAUGUILLES	10	indiv
005646	0510	0	1	0029542190	LES GRAVES porte 5	Abzac	33001	oui	CA du Libournais	RESIDENCE LES JAUGUILLES	10	indiv
005647	0510	0	1	0029542207	LES GRAVES porte 6	Abzac	33001	oui	CA du Libournais	RESIDENCE LES JAUGUILLES	10	indiv
005648	0510	0	1	0029542215	LES GRAVES porte 7	Abzac	33001	oui	CA du Libournais	RESIDENCE LES JAUGUILLES	10	indiv
005649	0510	0	1	0029542223	LES GRAVES porte 8	Abzac	33001	oui	CA du Libournais	RESIDENCE LES JAUGUILLES	10	indiv
005650	0510	0	1	0029542231	LES GRAVES porte 9	Abzac	33001	oui	CA du Libournais	RESIDENCE LES JAUGUILLES	10	indiv
005651	0510	0	1	0029542249	LES GRAVES porte 10	Abzac	33001	oui	CA du Libournais	RESIDENCE LES JAUGUILLES	10	indiv
005652	0511	0	1	0029542257	6 PLACE GEORGES BRASSENS porte 6	Abzac	33001	oui	CA du Libournais	LES HAUTS DE L'ISLE	5	indiv
005653	0511	0	1	0029542265	5 PLACE GEORGES BRASSENS porte 7	Abzac	33001	oui	CA du Libournais	LES HAUTS DE L'ISLE	5	indiv
005654	0511	0	1	0029542273	4 PLACE GEORGES BRASSENS porte 8	Abzac	33001	oui	CA du Libournais	LES HAUTS DE L'ISLE	5	indiv
005655	0511	0	1	0029542281	2 PLACE GEORGES BRASSENS porte 9	Abzac	33001	oui	CA du Libournais	LES HAUTS DE L'ISLE	5	indiv
005656	0511	0	1	0029542299	1 PLACE GEORGES BRASSENS porte 10	Abzac	33001	oui	CA du Libournais	LES HAUTS DE L'ISLE	5	indiv
005805	0530	0	1	0029542314	14 RUE PASCAL porte 1	Bassens	33032	oui	BordeauxMétropole	RESIDENCE BEAUVAL	16	indiv
005806	0530	0	1	0029542322	16 RUE PASCAL porte 2	Bassens	33032	oui	BordeauxMétropole	RESIDENCE BEAUVAL	16	indiv
005807	0530	0	1	0029542330	18 RUE PASCAL porte 3	Bassens	33032	oui	BordeauxMétropole	RESIDENCE BEAUVAL	16	indiv
005809	0530	0	1	0029542348	22 RUE PASCAL porte 5	Bassens	33032	oui	BordeauxMétropole	RESIDENCE BEAUVAL	16	indiv
005810	0530	0	1	0029542356	24 RUE PASCAL porte 6	Bassens	33032	oui	BordeauxMétropole	RESIDENCE BEAUVAL	16	indiv
005811	0530	0	1	0029542364	26 RUE PASCAL porte 7	Bassens	33032	oui	BordeauxMétropole	RESIDENCE BEAUVAL	16	indiv
005812	0530	0	1	0029542372	28 RUE PASCAL porte 8	Bassens	33032	oui	BordeauxMétropole	RESIDENCE BEAUVAL	16	indiv
005813	0530	0	1	0029542380	30 RUE PASCAL porte 9	Bassens	33032	oui	BordeauxMétropole	RESIDENCE BEAUVAL	16	indiv
005814	0530	0	1	0029542398	32 RUE PASCAL porte 10	Bassens	33032	oui	BordeauxMétropole	RESIDENCE BEAUVAL	16	indiv
005816	0530	0	1	0029542405	36 RUE PASCAL porte 12	Bassens	33032	oui	BordeauxMétropole	RESIDENCE BEAUVAL	16	indiv
005817	0530	0	1	0029542413	38 RUE PASCAL porte 13	Bassens	33032	oui	BordeauxMétropole	RESIDENCE BEAUVAL	16	indiv
005818	0530	0	1	0029542421	40 RUE PASCAL porte 14	Bassens	33032	oui	BordeauxMétropole	RESIDENCE BEAUVAL	16	indiv
005819	0530	0	1	0029542439	42 RUE PASCAL porte 15	Bassens	33032	oui	BordeauxMétropole	RESIDENCE BEAUVAL	16	indiv
005820	0530	0	1	0029542447	44 RUE PASCAL porte 16	Bassens	33032	oui	BordeauxMétropole	RESIDENCE BEAUVAL	16	indiv

005821	0530	0	1	0029542455	46 RUE PASCAL porte 17	Bassens	33032	oui	BordeauxMétropole	RESIDENCE BEAUVAL	16	indiv
005824	0530	0	1	0029542489	52 RUE PASCAL	Bassens	33032	oui	BordeauxMétropole	RESIDENCE BEAUVAL	16	indiv
005826	0531	1	0	0029542504	19 RUE DES MURIERS porte 2	Bassens	33032	oui	BordeauxMétropole	LE CLOS DES MURIERS	16	indiv
005827	0531	1	0	0029542512	18 RUE DES MURIERS porte 3	Bassens	33032	oui	BordeauxMétropole	LE CLOS DES MURIERS	16	indiv
005828	0531	0	1	0029542520	17 RUE DES MURIERS porte 4	Bassens	33032	oui	BordeauxMétropole	LE CLOS DES MURIERS	16	indiv
005829	0531	0	1	0029542538	16 RUE DES MURIERS porte 5	Bassens	33032	oui	BordeauxMétropole	LE CLOS DES MURIERS	16	indiv
005830	0531	0	1	0029542546	15 RUE DES MURIERS porte 6	Bassens	33032	oui	BordeauxMétropole	LE CLOS DES MURIERS	16	indiv
005831	0531	0	1	0029542554	14 RUE DES MURIERS porte 7	Bassens	33032	oui	BordeauxMétropole	LE CLOS DES MURIERS	16	indiv
005832	0531	0	1	0029542562	13 RUE DES MURIERS porte 8	Bassens	33032	oui	BordeauxMétropole	LE CLOS DES MURIERS	16	indiv
005833	0531	0	1	0029542570	12 RUE DES MURIERS porte 9	Bassens	33032	oui	BordeauxMétropole	LE CLOS DES MURIERS	16	indiv
005834	0531	0	1	0029542588	11 RUE DES MURIERS porte 10	Bassens	33032	oui	BordeauxMétropole	LE CLOS DES MURIERS	16	indiv
005835	0531	0	1	0029542596	10 RUE DES MURIERS porte 11	Bassens	33032	oui	BordeauxMétropole	LE CLOS DES MURIERS	16	indiv
005836	0531	0	1	0029542603	9 RUE DES MURIERS porte 12	Bassens	33032	oui	BordeauxMétropole	LE CLOS DES MURIERS	16	indiv
005837	0531	0	1	0029542611	8 RUE DES MURIERS porte 13	Bassens	33032	oui	BordeauxMétropole	LE CLOS DES MURIERS	16	indiv
005838	0531	0	1	0029542629	7 RUE DES MURIERS porte 14	Bassens	33032	oui	BordeauxMétropole	LE CLOS DES MURIERS	16	indiv
005839	0531	0	1	0029542637	6 RUE DES MURIERS porte 15	Bassens	33032	oui	BordeauxMétropole	LE CLOS DES MURIERS	16	indiv
005840	0531	0	1	0029542645	5 RUE DES MURIERS porte 16	Bassens	33032	oui	BordeauxMétropole	LE CLOS DES MURIERS	16	indiv
005842	0531	0	1	0029542661	3 RUE DES MURIERS porte 18	Bassens	33032	oui	BordeauxMétropole	LE CLOS DES MURIERS	16	indiv
005845	0540	1	0	0029542695	12 RUE MERMOZ porte 1	Bassens	33032	oui	BordeauxMétropole	RESIDENCE EGLISE	18	indiv
005846	0540	1	0	0029542702	14 RUE MERMOZ porte 2	Bassens	33032	oui	BordeauxMétropole	RESIDENCE EGLISE	18	indiv
005847	0540	1	0	0029542710	16 RUE MERMOZ porte 3	Bassens	33032	oui	BordeauxMétropole	RESIDENCE EGLISE	18	indiv
005848	0540	1	0	0029542728	18 RUE MERMOZ porte 4	Bassens	33032	oui	BordeauxMétropole	RESIDENCE EGLISE	18	indiv
005849	0540	1	0	0029542736	20 RUE MERMOZ porte 5	Bassens	33032	oui	BordeauxMétropole	RESIDENCE EGLISE	18	indiv
005851	0540	0	1	0029542744	24 RUE MERMOZ porte 7	Bassens	33032	oui	BordeauxMétropole	RESIDENCE EGLISE	18	indiv
005852	0540	0	1	0029570183	26 RUE MERMOZ porte 8	Bassens	33032	oui	BordeauxMétropole	RESIDENCE EGLISE	18	indiv
005853	0540	0	1	0029542752	15 RUE GUYNEMER porte 9	Bassens	33032	oui	BordeauxMétropole	RESIDENCE EGLISE	18	indiv
005854	0540	0	1	0029542760	17 RUE GUYNEMER porte 10	Bassens	33032	oui	BordeauxMétropole	RESIDENCE EGLISE	18	indiv
005855	0540	0	1	0029542778	13 RUE GUYNEMER porte 11	Bassens	33032	oui	BordeauxMétropole	RESIDENCE EGLISE	18	indiv
005857	0540	0	1	0029570208	9 RUE GUYNEMER porte 13	Bassens	33032	oui	BordeauxMétropole	RESIDENCE EGLISE	18	indiv
005859	0540	0	1	0029542786	5 RUE GUYNEMER porte 15	Bassens	33032	oui	BordeauxMétropole	RESIDENCE EGLISE	18	indiv
005861	0540	0	1	0029570224	2 RUE GUYNEMER porte 17	Bassens	33032	oui	BordeauxMétropole	RESIDENCE EGLISE	18	indiv
005862	0540	0	1	0029542801	4 RUE GUYNEMER porte 18	Bassens	33032	oui	BordeauxMétropole	RESIDENCE EGLISE	18	indiv
005863	0540	0	1	0029542819	6 RUE GUYNEMER porte 19	Bassens	33032	oui	BordeauxMétropole	RESIDENCE EGLISE	18	indiv
005864	0540	0	1	0029542827	8 RUE GUYNEMER porte 20	Bassens	33032	oui	BordeauxMétropole	RESIDENCE EGLISE	18	indiv
005865	0540	0	1	0029570240	10 RUE GUYNEMER porte 21	Bassens	33032	oui	BordeauxMétropole	RESIDENCE EGLISE	18	indiv
005870	0540	0	1	0029570282	1 RUE GUYNEMER porte 26	Bassens	33032	oui	BordeauxMétropole	RESIDENCE EGLISE	18	indiv
005871	0550	1	0	0029570307	25 RUE PASCAL porte 1	Bassens	33032	oui	BordeauxMétropole	RESIDENCE PEYRAT	8	indiv
005873	0550	0	1	0029542843	21 RUE PASCAL porte 3	Bassens	33032	oui	BordeauxMétropole	RESIDENCE PEYRAT	8	indiv
005875	0550	0	1	0029570349	10 AVENUE DE LA SOMME porte 5	Bassens	33032	oui	BordeauxMétropole	RESIDENCE PEYRAT	8	indiv
005876	0550	0	1	0029570365	17 RUE PASCAL porte 6	Bassens	33032	oui	BordeauxMétropole	RESIDENCE PEYRAT	8	indiv
005877	0550	0	1	0029570381	15 RUE PASCAL porte 7	Bassens	33032	oui	BordeauxMétropole	RESIDENCE PEYRAT	8	indiv
005879	0550	0	1	0029542851	11 RUE PASCAL porte 9	Bassens	33032	oui	BordeauxMétropole	RESIDENCE PEYRAT	8	indiv
005880	0550	0	1	0029542869	7 RUE PASCAL porte 11	Bassens	33032	oui	BordeauxMétropole	RESIDENCE PEYRAT	8	indiv
005881	0550	0	1	0029542877	5 RUE PASCAL porte 12	Bassens	33032	oui	BordeauxMétropole	RESIDENCE PEYRAT	8	indiv
005884	0551	0	1	0029570406	1 RUE DU MASCARET	Bègles	33039		BordeauxMétropole	RESIDENCE MONMOUSSEAU	10	indiv
005885	0551	0	1	0029570422	2 RUE DES MORUTIERS	Bègles	33039		BordeauxMétropole	RESIDENCE MONMOUSSEAU	10	indiv
005887	0551	0	1	0029570464	4 RUE DES MORUTIERS	Bègles	33039		BordeauxMétropole	RESIDENCE MONMOUSSEAU	10	indiv
005890	0551	0	1	0029570521	7 RUE DU MASCARET	Bègles	33039		BordeauxMétropole	RESIDENCE MONMOUSSEAU	10	indiv
005892	0551	0	1	0029570563	9 RUE DU MASCARET	Bègles	33039		BordeauxMétropole	RESIDENCE MONMOUSSEAU	10	indiv

005896	0551	0	1	0029570646	13 RUE DU MASCARET	Bègles	33039		BordeauxMétropole	RESIDENCE MONMOUSSEAU	10	indiv
005898	0551	0	1	0029570688	16 RUE DES MORUTIERS	Bègles	33039		BordeauxMétropole	RESIDENCE MONMOUSSEAU	10	indiv
005902	0551	0	1	0029570761	32 RUE GASTON MONMOUSSEAU	Bègles	33039		BordeauxMétropole	RESIDENCE MONMOUSSEAU	10	indiv
005903	0551	0	1	0029570787	34 RUE GASTON MONMOUSSEAU	Bègles	33039		BordeauxMétropole	RESIDENCE MONMOUSSEAU	10	indiv
005904	0551	0	1	0029570802	36 RUE GASTON MONMOUSSEAU	Bègles	33039		BordeauxMétropole	RESIDENCE MONMOUSSEAU	10	indiv
005905	0559	1	0	0029570828	4 ALLEE DE TOUTIN	Belin-Béliet	33042	non	CC du Val de L'Eyre	RES. ALLEE DE TOUTIN	26	indiv
005906	0559	1	0	0029570844	6 ALLEE DE TOUTIN	Belin-Béliet	33042	non	CC du Val de L'Eyre	RES. ALLEE DE TOUTIN	26	indiv
005907	0559	1	0	0029570860	7 ALLEE DE TOUTIN	Belin-Béliet	33042	non	CC du Val de L'Eyre	RES. ALLEE DE TOUTIN	26	indiv
005908	0559	1	0	0029570886	8 ALLEE DE TOUTIN	Belin-Béliet	33042	non	CC du Val de L'Eyre	RES. ALLEE DE TOUTIN	26	indiv
005909	0559	1	0	0029570901	9 ALLEE DE TOUTIN	Belin-Béliet	33042	non	CC du Val de L'Eyre	RES. ALLEE DE TOUTIN	26	indiv
005910	0559	1	0	0029570927	10 ALLEE DE TOUTIN	Belin-Béliet	33042	non	CC du Val de L'Eyre	RES. ALLEE DE TOUTIN	26	indiv
005911	0559	1	0	0029570943	11 ALLEE DE TOUTIN	Belin-Béliet	33042	non	CC du Val de L'Eyre	RES. ALLEE DE TOUTIN	26	indiv
005912	0559	1	0	0029570969	12 ALLEE DE TOUTIN	Belin-Béliet	33042	non	CC du Val de L'Eyre	RES. ALLEE DE TOUTIN	26	indiv
005913	0559	1	0	0029570985	13 ALLEE DE TOUTIN	Belin-Béliet	33042	non	CC du Val de L'Eyre	RES. ALLEE DE TOUTIN	26	indiv
005914	0559	0	1	0029571008	14 ALLEE DE TOUTIN	Belin-Béliet	33042	non	CC du Val de L'Eyre	RES. ALLEE DE TOUTIN	26	indiv
005915	0559	0	1	0029571024	15 ALLEE DE TOUTIN	Belin-Béliet	33042	non	CC du Val de L'Eyre	RES. ALLEE DE TOUTIN	26	indiv
005918	0559	0	1	0029571082	18 ALLEE DE TOUTIN	Belin-Béliet	33042	non	CC du Val de L'Eyre	RES. ALLEE DE TOUTIN	26	indiv
005919	0559	0	1	0029571107	19 ALLEE DE TOUTIN	Belin-Béliet	33042	non	CC du Val de L'Eyre	RES. ALLEE DE TOUTIN	26	indiv
005920	0559	0	1	0029571123	20 ALLEE DE TOUTIN	Belin-Béliet	33042	non	CC du Val de L'Eyre	RES. ALLEE DE TOUTIN	26	indiv
005921	0559	0	1	0029571149	21 ALLEE DE TOUTIN	Belin-Béliet	33042	non	CC du Val de L'Eyre	RES. ALLEE DE TOUTIN	26	indiv
005922	0559	0	1	0029571165	22 ALLEE DE TOUTIN	Belin-Béliet	33042	non	CC du Val de L'Eyre	RES. ALLEE DE TOUTIN	26	indiv
005923	0559	0	1	0029571181	23 ALLEE DE TOUTIN	Belin-Béliet	33042	non	CC du Val de L'Eyre	RES. ALLEE DE TOUTIN	26	indiv
005924	0559	0	1	0029571206	24 ALLEE DE TOUTIN	Belin-Béliet	33042	non	CC du Val de L'Eyre	RES. ALLEE DE TOUTIN	26	indiv
005925	0559	0	1	0029571222	25 ALLEE DE TOUTIN	Belin-Béliet	33042	non	CC du Val de L'Eyre	RES. ALLEE DE TOUTIN	26	indiv
005926	0559	0	1	0029571248	26 ALLEE DE TOUTIN	Belin-Béliet	33042	non	CC du Val de L'Eyre	RES. ALLEE DE TOUTIN	26	indiv
005927	0559	0	1	0029571264	27 ALLEE DE TOUTIN	Belin-Béliet	33042	non	CC du Val de L'Eyre	RES. ALLEE DE TOUTIN	26	indiv
005928	0559	1	0	0029571280	28 ALLEE DE TOUTIN	Belin-Béliet	33042	non	CC du Val de L'Eyre	RES. ALLEE DE TOUTIN	26	indiv
005929	0559	0	1	0029571305	29 ALLEE DE TOUTIN	Belin-Béliet	33042	non	CC du Val de L'Eyre	RES. ALLEE DE TOUTIN	26	indiv
005931	0559	0	1	0029571347	31 ALLEE DE TOUTIN	Belin-Béliet	33042	non	CC du Val de L'Eyre	RES. ALLEE DE TOUTIN	26	indiv
005932	0559	1	0	0029571363	32 ALLEE DE TOUTIN	Belin-Béliet	33042	non	CC du Val de L'Eyre	RES. ALLEE DE TOUTIN	26	indiv
005933	0559	0	1	0029571389	33 ALLEE DE TOUTIN	Belin-Béliet	33042	non	CC du Val de L'Eyre	RES. ALLEE DE TOUTIN	26	indiv
005937	0560	1	0	0029542893	3 CITE MONTFAGNET porte 3	Blaye	33058		CC de Blaye	RESIDENCE MONTFAGNET	23	indiv
005938	0560	1	0	0029571420	4 CITE MONTFAGNET porte 4	Blaye	33058		CC de Blaye	RESIDENCE MONTFAGNET	23	indiv
005939	0560	1	0	0029571446	5 CITE MONTFAGNET porte 5	Blaye	33058		CC de Blaye	RESIDENCE MONTFAGNET	23	indiv
005942	0560	1	0	0029571488	8 CITE MONTFAGNET porte 8	Blaye	33058		CC de Blaye	RESIDENCE MONTFAGNET	23	indiv
005946	0560	1	0	0029571529	12 CITE MONTFAGNET porte 12	Blaye	33058		CC de Blaye	RESIDENCE MONTFAGNET	23	indiv
005950	0560	1	0	0029571545	16 CITE MONTFAGNET porte 16	Blaye	33058		CC de Blaye	RESIDENCE MONTFAGNET	23	indiv
005952	0560	1	0	0029542942	18 CITE MONTFAGNET porte 18	Blaye	33058		CC de Blaye	RESIDENCE MONTFAGNET	23	indiv
005953	0560	1	0	0029542950	19 CITE MONTFAGNET porte 19	Blaye	33058		CC de Blaye	RESIDENCE MONTFAGNET	23	indiv
005954	0560	1	0	0029571561	20 CITE MONTFAGNET porte 20	Blaye	33058		CC de Blaye	RESIDENCE MONTFAGNET	23	indiv
005957	0560	0	1	0029571587	23 CITE MONTFAGNET porte 23	Blaye	33058		CC de Blaye	RESIDENCE	23	indiv

										MONTFAGNET		
005958	0560	0	1	0029542968	24 CITE MONTFAGNET porte 24	Blaye	33058		CC de Blaye	RESIDENCE MONTFAGNET	23	indiv
005960	0560	0	1	0029542984	26 CITE MONTFAGNET porte 26	Blaye	33058		CC de Blaye	RESIDENCE MONTFAGNET	23	indiv
005963	0560	0	1	0029542992	29 CITE MONTFAGNET porte 29	Blaye	33058		CC de Blaye	RESIDENCE MONTFAGNET	23	indiv
005964	0560	0	1	0029571602	30 CITE MONTFAGNET porte 30	Blaye	33058		CC de Blaye	RESIDENCE MONTFAGNET	23	indiv
005967	0560	0	1	0029543015	33 CITE MONTFAGNET porte 33	Blaye	33058		CC de Blaye	RESIDENCE MONTFAGNET	23	indiv
005968	0560	0	1	0029543023	34 CITE MONTFAGNET porte 34	Blaye	33058		CC de Blaye	RESIDENCE MONTFAGNET	23	indiv
005969	0560	0	1	0029571628	35 CITE MONTFAGNET porte 35	Blaye	33058		CC de Blaye	RESIDENCE MONTFAGNET	23	indiv
005972	0560	0	1	0029543049	38 CITE MONTFAGNET porte 38	Blaye	33058		CC de Blaye	RESIDENCE MONTFAGNET	23	indiv
005973	0560	0	1	0029543057	39 CITE MONTFAGNET porte 39	Blaye	33058		CC de Blaye	RESIDENCE MONTFAGNET	23	indiv
005974	0560	0	1	0029543065	40 CITE MONTFAGNET porte 40	Blaye	33058		CC de Blaye	RESIDENCE MONTFAGNET	23	indiv
005978	0560	0	1	0029543106	44 CITE MONTFAGNET porte 44	Blaye	33058		CC de Blaye	RESIDENCE MONTFAGNET	23	indiv
005979	0560	0	1	0029543114	45 CITE MONTFAGNET porte 45	Blaye	33058		CC de Blaye	RESIDENCE MONTFAGNET	23	indiv
005980	0560	0	1	0029543122	46 CITE MONTFAGNET porte 46	Blaye	33058		CC de Blaye	RESIDENCE MONTFAGNET	23	indiv
005982	0562	0	1	0029543130	26 CHEMIN DE CHASIE	Bazas	33036	non	CC du Bazadais	LE HAMEAU DE TCHAC TCHIC	16	indiv
005983	0562	0	1	0029543148	28 CHEMIN DE CHASIE	Bazas	33036	non	CC du Bazadais	LE HAMEAU DE TCHAC TCHIC	16	indiv
005985	0562	0	1	0029543164	30 CHEMIN DE CHASIE	Bazas	33036	non	CC du Bazadais	LE HAMEAU DE TCHAC TCHIC	16	indiv
005986	0562	0	1	0029543172	31 CHEMIN DE CHASIE	Bazas	33036	non	CC du Bazadais	LE HAMEAU DE TCHAC TCHIC	16	indiv
005987	0562	0	1	0029543180	32 CHEMIN DE CHASIE	Bazas	33036	non	CC du Bazadais	LE HAMEAU DE TCHAC TCHIC	16	indiv
005988	0562	0	1	0029543198	33 CHEMIN DE CHASIE	Bazas	33036	non	CC du Bazadais	LE HAMEAU DE TCHAC TCHIC	16	indiv
005989	0562	0	1	0029543205	34 CHEMIN DE CHASIE	Bazas	33036	non	CC du Bazadais	LE HAMEAU DE TCHAC TCHIC	16	indiv
005991	0562	0	1	0029543221	36 CHEMIN DE CHASIE	Bazas	33036	non	CC du Bazadais	LE HAMEAU DE TCHAC TCHIC	16	indiv
005992	0562	0	1	0029543239	37 CHEMIN DE CHASIE	Bazas	33036	non	CC du Bazadais	LE HAMEAU DE TCHAC TCHIC	16	indiv
005993	0562	0	1	0029543247	38 CHEMIN DE CHASIE	Bazas	33036	non	CC du Bazadais	LE HAMEAU DE TCHAC TCHIC	16	indiv
005994	0562	0	1	0029543255	39 CHEMIN DE CHASIE	Bazas	33036	non	CC du Bazadais	LE HAMEAU DE TCHAC TCHIC	16	indiv
005995	0562	0	1	0029543263	40 CHEMIN DE CHASIE	Bazas	33036	non	CC du Bazadais	LE HAMEAU DE TCHAC TCHIC	16	indiv
005996	0562	0	1	0029543271	42 CHEMIN DE CHASIE	Bazas	33036	non	CC du Bazadais	LE HAMEAU DE TCHAC TCHIC	16	indiv
005997	0562	0	1	0029543289	44 CHEMIN DE CHASIE	Bazas	33036	non	CC du Bazadais	LE HAMEAU DE TCHAC TCHIC	16	indiv
005990	0562	0	1	0029543213	35 CHEMIN DE CHASIE	Bazas	33036	non	CC du Bazadais	LE HAMEAU DE TCHAC	16	indiv

										TCHIC		
005984	0562	0	1	0029543156	29 CHEMIN DE CHASIE	Bazas	33036	non	CC du Bazadais	LE HAMEAU DE TCHAC TCHIC	16	indiv
005998	0563	0	1	0029543297	10 IMPASSE DE LA FALAISE	Bourg	33067	non	Grand Cubzaguais CC	RESIDENCE SALARGUES EST	14	indiv
005999	0563	0	1	0029543304	11 IMPASSE DE LA FALAISE	Bourg	33067	non	Grand Cubzaguais CC	RESIDENCE SALARGUES EST	14	indiv
006002	0563	0	1	0029543338	14 IMPASSE DE LA FALAISE	Bourg	33067	non	Grand Cubzaguais CC	RESIDENCE SALARGUES EST	14	indiv
006003	0563	0	1	0029543346	15 IMPASSE DE LA FALAISE	Bourg	33067	non	Grand Cubzaguais CC	RESIDENCE SALARGUES EST	14	indiv
006004	0563	0	1	0029543354	16 IMPASSE DE LA FALAISE	Bourg	33067	non	Grand Cubzaguais CC	RESIDENCE SALARGUES EST	14	indiv
006008	0563	0	1	0029543396	28 IMPASSE DE LA FALAISE	Bourg	33067	non	Grand Cubzaguais CC	RESIDENCE SALARGUES EST	14	indiv
006009	0563	0	1	0029543403	29 IMPASSE DE LA FALAISE	Bourg	33067	non	Grand Cubzaguais CC	RESIDENCE SALARGUES EST	14	indiv
006010	0563	0	1	0029543411	30 IMPASSE DE LA FALAISE	Bourg	33067	non	Grand Cubzaguais CC	RESIDENCE SALARGUES EST	14	indiv
006011	0563	0	1	0029543429	31 IMPASSE DE LA FALAISE	Bourg	33067	non	Grand Cubzaguais CC	RESIDENCE SALARGUES EST	14	indiv
006001	0563	0	1	0029543320	13 IMPASSE DE LA FALAISE	Bourg	33067	non	Grand Cubzaguais CC	RESIDENCE SALARGUES EST	14	indiv
006005	0563	0	1	0029543362	17 IMPASSE DE LA FALAISE	Bourg	33067	non	Grand Cubzaguais CC	RESIDENCE SALARGUES EST	14	indiv
006007	0563	0	1	0029543388	27 IMPASSE DE LA FALAISE	Bourg	33067	non	Grand Cubzaguais CC	RESIDENCE SALARGUES EST	14	indiv
006006	0563	0	1	0029543370	26 IMPASSE DE LA FALAISE	Bourg	33067	non	Grand Cubzaguais CC	RESIDENCE SALARGUES EST	14	indiv
006000	0563	0	1	0029543312	12 IMPASSE DE LA FALAISE	Bourg	33067	non	Grand Cubzaguais CC	RESIDENCE SALARGUES EST	14	indiv
006013	0570	1	0	0029543445	2 CITE TAUZIN porte 2	Blaye	33058		CC de Blaye	RESIDENCE TAUZIN	16	indiv
006014	0570	1	0	0029543453	3 CITE TAUZIN porte 3	Blaye	33058		CC de Blaye	RESIDENCE TAUZIN	16	indiv
006015	0570	1	0	0029571644	4 CITE TAUZIN porte 4	Blaye	33058		CC de Blaye	RESIDENCE TAUZIN	16	indiv
006017	0570	1	0	0029543461	6 CITE TAUZIN porte 6	Blaye	33058		CC de Blaye	RESIDENCE TAUZIN	16	indiv
006018	0570	1	0	0029543479	7 CITE TAUZIN porte 7	Blaye	33058		CC de Blaye	RESIDENCE TAUZIN	16	indiv
006020	0570	1	0	0029543495	9 CITE TAUZIN porte 9	Blaye	33058		CC de Blaye	RESIDENCE TAUZIN	16	indiv
006022	0570	0	1	0029543510	11 CITE TAUZIN porte 11	Blaye	33058		CC de Blaye	RESIDENCE TAUZIN	16	indiv
006023	0570	0	1	0029543528	12 CITE TAUZIN porte 12	Blaye	33058		CC de Blaye	RESIDENCE TAUZIN	16	indiv
006026	0570	0	1	0029543552	15 CITE TAUZIN porte 15	Blaye	33058		CC de Blaye	RESIDENCE TAUZIN	16	indiv
006028	0570	0	1	0029543578	17 CITE TAUZIN porte 17	Blaye	33058		CC de Blaye	RESIDENCE TAUZIN	16	indiv
006030	0570	0	1	0029543594	19 CITE TAUZIN porte 19	Blaye	33058		CC de Blaye	RESIDENCE TAUZIN	16	indiv
006037	0570	0	1	0029543669	26 CITE TAUZIN porte 26	Blaye	33058		CC de Blaye	RESIDENCE TAUZIN	16	indiv
006039	0570	0	1	0029543685	28 CITE TAUZIN porte 28	Blaye	33058		CC de Blaye	RESIDENCE TAUZIN	16	indiv
006042	0570	0	1	0029543700	31 CITE TAUZIN porte 31	Blaye	33058		CC de Blaye	RESIDENCE TAUZIN	16	indiv
006047	0570	0	1	0029543734	36 CITE TAUZIN porte 36	Blaye	33058		CC de Blaye	RESIDENCE TAUZIN	16	indiv
006048	0570	0	1	0029543742	37 CITE TAUZIN porte 37	Blaye	33058		CC de Blaye	RESIDENCE TAUZIN	16	indiv
006052	0571	0	1	0029543768	PAVILLON 1	Blaye	33058	non	CC de Blaye	RESIDENCE CHATEAU NOEL	14	indiv
006053	0571	0	1	0029543776	PAVILLON 2	Blaye	33058	non	CC de Blaye	RESIDENCE CHATEAU NOEL	14	indiv
006054	0571	0	1	0029543784	PAVILLON 3	Blaye	33058	non	CC de Blaye	RESIDENCE CHATEAU NOEL	14	indiv
006055	0571	0	1	0029543792	PAVILLON 4	Blaye	33058	non	CC de Blaye	RESIDENCE CHATEAU NOEL	14	indiv

006056	0571	0	1	0029543809	PAVILLON 5	Blaye	33058	non	CC de Blaye	RESIDENCE CHATEAU NOEL	14	indiv
006057	0571	0	1	0029543817	PAVILLON 6	Blaye	33058	non	CC de Blaye	RESIDENCE CHATEAU NOEL	14	indiv
006058	0571	0	1	0029543825	PAVILLON 7	Blaye	33058	non	CC de Blaye	RESIDENCE CHATEAU NOEL	14	indiv
006059	0571	0	1	0029543833	PAVILLON 8	Blaye	33058	non	CC de Blaye	RESIDENCE CHATEAU NOEL	14	indiv
006060	0571	0	1	0029543841	PAVILLON 9	Blaye	33058	non	CC de Blaye	RESIDENCE CHATEAU NOEL	14	indiv
006061	0571	0	1	0029543859	PAVILLON 10	Blaye	33058	non	CC de Blaye	RESIDENCE CHATEAU NOEL	14	indiv
006062	0571	0	1	0029543867	PAVILLON 11	Blaye	33058	non	CC de Blaye	RESIDENCE CHATEAU NOEL	14	indiv
006063	0571	0	1	0029543875	PAVILLON 12	Blaye	33058	non	CC de Blaye	RESIDENCE CHATEAU NOEL	14	indiv
006064	0571	0	1	0029543883	PAVILLON 13	Blaye	33058	non	CC de Blaye	RESIDENCE CHATEAU NOEL	14	indiv
006065	0571	0	1	0029543891	PAVILLON 14	Blaye	33058	non	CC de Blaye	RESIDENCE CHATEAU NOEL	14	indiv
006066	0580	1	0	0029543908	1 CITE TOLBIAC porte 1	Blaye	33058		CC de Blaye	RESIDENCE TOLBIAC	28	indiv
006067	0580	1	0	0029543916	2 CITE TOLBIAC porte 2	Blaye	33058		CC de Blaye	RESIDENCE TOLBIAC	28	indiv
006075	0580	1	0	0029571686	10 CITE TOLBIAC porte 10	Blaye	33058		CC de Blaye	RESIDENCE TOLBIAC	28	indiv
006076	0580	1	0	0029543940	11 CITE TOLBIAC porte 11	Blaye	33058		CC de Blaye	RESIDENCE TOLBIAC	28	indiv
006077	0580	1	0	0029543958	12 CITE TOLBIAC porte 12	Blaye	33058		CC de Blaye	RESIDENCE TOLBIAC	28	indiv
006078	0580	1	0	0029543966	13 CITE TOLBIAC porte 13	Blaye	33058		CC de Blaye	RESIDENCE TOLBIAC	28	indiv
006079	0580	1	0	0029543974	14 CITE TOLBIAC porte 14	Blaye	33058		CC de Blaye	RESIDENCE TOLBIAC	28	indiv
006080	0580	1	0	0029543982	15 CITE TOLBIAC porte 15	Blaye	33058		CC de Blaye	RESIDENCE TOLBIAC	28	indiv
006081	0580	0	1	0029543990	16 CITE TOLBIAC porte 16	Blaye	33058		CC de Blaye	RESIDENCE TOLBIAC	28	indiv
006083	0580	0	1	0029544013	18 CITE TOLBIAC porte 18	Blaye	33058		CC de Blaye	RESIDENCE TOLBIAC	28	indiv
006084	0580	0	1	0029544021	19 CITE TOLBIAC porte 19	Blaye	33058		CC de Blaye	RESIDENCE TOLBIAC	28	indiv
006086	0580	0	1	0029544039	21 CITE TOLBIAC porte 21	Blaye	33058		CC de Blaye	RESIDENCE TOLBIAC	28	indiv
006087	0580	0	1	0029544047	22 CITE TOLBIAC porte 22	Blaye	33058		CC de Blaye	RESIDENCE TOLBIAC	28	indiv
006089	0580	0	1	0029544063	24 CITE TOLBIAC porte 24	Blaye	33058		CC de Blaye	RESIDENCE TOLBIAC	28	indiv
006090	0580	0	1	0029544071	25 CITE TOLBIAC porte 25	Blaye	33058		CC de Blaye	RESIDENCE TOLBIAC	28	indiv
006093	0580	0	1	0029544097	28 CITE TOLBIAC porte 28	Blaye	33058		CC de Blaye	RESIDENCE TOLBIAC	28	indiv
006099	0580	0	1	0029544138	34 CITE TOLBIAC porte 34	Blaye	33058		CC de Blaye	RESIDENCE TOLBIAC	28	indiv
006100	0580	0	1	0029571701	35 CITE TOLBIAC porte 35	Blaye	33058		CC de Blaye	RESIDENCE TOLBIAC	28	indiv
006103	0580	0	1	0029544162	38 CITE TOLBIAC porte 38	Blaye	33058		CC de Blaye	RESIDENCE TOLBIAC	28	indiv
006108	0580	0	1	0029544188	43 CITE TOLBIAC porte 43	Blaye	33058		CC de Blaye	RESIDENCE TOLBIAC	28	indiv
006111	0580	0	1	0029544211	46 CITE TOLBIAC porte 46	Blaye	33058		CC de Blaye	RESIDENCE TOLBIAC	28	indiv
006115	0580	0	1	0029544229	50 CITE TOLBIAC porte 50	Blaye	33058		CC de Blaye	RESIDENCE TOLBIAC	28	indiv
006116	0580	0	1	0029544237	51 CITE TOLBIAC porte 51	Blaye	33058		CC de Blaye	RESIDENCE TOLBIAC	28	indiv
006117	0580	0	1	0029544245	52 CITE TOLBIAC porte 52	Blaye	33058		CC de Blaye	RESIDENCE TOLBIAC	28	indiv
006118	0580	0	1	0029544253	53 CITE TOLBIAC porte 53	Blaye	33058		CC de Blaye	RESIDENCE TOLBIAC	28	indiv
006119	0580	0	1	0029544261	54 CITE TOLBIAC porte 54	Blaye	33058		CC de Blaye	RESIDENCE TOLBIAC	28	indiv
006120	0580	0	1	0029544279	55 CITE TOLBIAC porte 55	Blaye	33058		CC de Blaye	RESIDENCE TOLBIAC	28	indiv
006121	0580	0	1	0029544287	56 CITE TOLBIAC porte 56	Blaye	33058		CC de Blaye	RESIDENCE TOLBIAC	28	indiv
006128	0590	1	0	0029571793	PAVILLON 20 porte 20	Blaye	33058		CC de Blaye	RESIDENCE TARREGA I	17	indiv
006129	0590	1	0	0029571818	PAVILLON 21 porte 21	Blaye	33058		CC de Blaye	RESIDENCE TARREGA I	17	indiv
006130	0590	1	0	0029544302	PAVILLON 22 porte 22	Blaye	33058		CC de Blaye	RESIDENCE TARREGA I	17	indiv
006131	0590	1	0	0029571834	PAVILLON 23 porte 23	Blaye	33058		CC de Blaye	RESIDENCE TARREGA I	17	indiv
006132	0590	1	0	0029544310	PAVILLON 24 porte 24	Blaye	33058		CC de Blaye	RESIDENCE TARREGA I	17	indiv
006137	0590	1	0	0029544336	PAVILLON 29 porte 29	Blaye	33058		CC de Blaye	RESIDENCE TARREGA I	17	indiv
006139	0590	1	0	0029571892	PAVILLON 31 porte 31	Blaye	33058		CC de Blaye	RESIDENCE TARREGA I	17	indiv

006144	0590	0	1	0029571967	PAVILLON 36 porte 36	Blaye	33058		CC de Blaye	RESIDENCE TARREGA I	17	indiv
006148	0590	0	1	0029544352	PAVILLON 40 porte 40	Blaye	33058		CC de Blaye	RESIDENCE TARREGA I	17	indiv
006150	0590	0	1	0029572006	PAVILLON 42 porte 42	Blaye	33058		CC de Blaye	RESIDENCE TARREGA I	17	indiv
006151	0590	0	1	0029544378	PAVILLON 43 porte 43	Blaye	33058		CC de Blaye	RESIDENCE TARREGA I	17	indiv
006153	0590	0	1	0029544394	PAVILLON 45 porte 45	Blaye	33058		CC de Blaye	RESIDENCE TARREGA I	17	indiv
006156	0590	0	1	0029572022	PAVILLON 48 porte 48	Blaye	33058		CC de Blaye	RESIDENCE TARREGA I	17	indiv
006160	0590	0	1	0029572048	PAVILLON 52 porte 52	Blaye	33058		CC de Blaye	RESIDENCE TARREGA I	17	indiv
006161	0590	0	1	0029572064	PAVILLON 53 porte 53	Blaye	33058		CC de Blaye	RESIDENCE TARREGA I	17	indiv
006168	0590	0	1	0029572147	PAVILLON 60 porte 60	Blaye	33058		CC de Blaye	RESIDENCE TARREGA I	17	indiv
006169	0590	0	1	0029572163	PAVILLON 61 porte 61	Blaye	33058		CC de Blaye	RESIDENCE TARREGA I	17	indiv
006174	0591	0	1	0029544427	PAVILLON 3 porte 3	Blaye	33058		CC de Blaye	RESIDENCE TARREGA II	8	indiv
006176	0591	0	1	0029544443	PAVILLON 5 porte 5	Blaye	33058		CC de Blaye	RESIDENCE TARREGA II	8	indiv
006177	0591	0	1	0029544451	PAVILLON 6 porte 6	Blaye	33058		CC de Blaye	RESIDENCE TARREGA II	8	indiv
006180	0591	0	1	0029572189	PAVILLON 9 porte 9	Blaye	33058		CC de Blaye	RESIDENCE TARREGA II	8	indiv
006181	0591	0	1	0029544485	PAVILLON 10 porte 10	Blaye	33058		CC de Blaye	RESIDENCE TARREGA II	8	indiv
006183	0591	0	1	0029572204	PAVILLON 12 porte 12	Blaye	33058		CC de Blaye	RESIDENCE TARREGA II	8	indiv
006184	0591	0	1	0029572220	PAVILLON 13 porte 13	Blaye	33058		CC de Blaye	RESIDENCE TARREGA II	8	indiv
006188	0591	0	1	0029572246	PAVILLON 17 porte 17	Blaye	33058		CC de Blaye	RESIDENCE TARREGA II	8	indiv
006189	0592	1	0	0029544500	39 RUE DULAMON	Bordeaux	33063		BordeauxMétropole	Rue Bourbon	26	indiv
006190	0592	1	0	0029544518	40 RUE DULAMON	Bordeaux	33063		BordeauxMétropole	Rue Bourbon	26	indiv
006191	0592	1	0	0029544526	41 RUE DULAMON	Bordeaux	33063		BordeauxMétropole	Rue Bourbon	26	indiv
006192	0592	1	0	0029544534	41 BIS RUE DULAMON	Bordeaux	33063		BordeauxMétropole	Rue Bourbon	26	indiv
006193	0592	1	0	0029544542	43 RUE DULAMON	Bordeaux	33063		BordeauxMétropole	Rue Bourbon	26	indiv
006194	0592	1	0	0029544550	43 BIS RUE DULAMON	Bordeaux	33063		BordeauxMétropole	Rue Bourbon	26	indiv
006195	0592	1	0	0029544568	45 RUE DULAMON	Bordeaux	33063		BordeauxMétropole	Rue Bourbon	26	indiv
006196	0592	1	0	0029544576	45 BIS RUE DULAMON	Bordeaux	33063		BordeauxMétropole	Rue Bourbon	26	indiv
006197	0592	1	0	0029544584	47 RUE DULAMON	Bordeaux	33063		BordeauxMétropole	Rue Bourbon	26	indiv
006198	0592	1	0	0029544592	47 BIS RUE DULAMON	Bordeaux	33063		BordeauxMétropole	Rue Bourbon	26	indiv
006200	0592	1	0	0029544617	49 BIS RUE DULAMON	Bordeaux	33063		BordeauxMétropole	Rue Bourbon	26	indiv
006203	0592	1	0	0029544641	6 RUE BOILEAU	Bordeaux	33063		BordeauxMétropole	Rue Bourbon	26	indiv
006204	0592	1	0	0029544659	8 RUE BOILEAU	Bordeaux	33063		BordeauxMétropole	Rue Bourbon	26	indiv
006205	0592	1	0	0029544667	10 RUE BOILEAU	Bordeaux	33063		BordeauxMétropole	Rue Bourbon	26	indiv
006207	0592	1	0	0029544683	150 RUE BOURBON	Bordeaux	33063		BordeauxMétropole	Rue Bourbon	26	indiv
006208	0592	1	0	0029544691	152 RUE BOURBON	Bordeaux	33063		BordeauxMétropole	Rue Bourbon	26	indiv
006209	0592	1	0	0029544708	154 RUE BOURBON	Bordeaux	33063		BordeauxMétropole	Rue Bourbon	26	indiv
006212	0592	1	0	0029544732	160 RUE BOURBON	Bordeaux	33063		BordeauxMétropole	Rue Bourbon	26	indiv
006213	0592	1	0	0029544740	162 RUE BOURBON	Bordeaux	33063		BordeauxMétropole	Rue Bourbon	26	indiv
006214	0592	1	0	0029544758	164 RUE BOURBON	Bordeaux	33063		BordeauxMétropole	Rue Bourbon	26	indiv
006215	0592	1	0	0029544766	166 RUE BOURBON	Bordeaux	33063		BordeauxMétropole	Rue Bourbon	26	indiv
006216	0592	1	0	0029544774	168 RUE BOURBON	Bordeaux	33063		BordeauxMétropole	Rue Bourbon	26	indiv
006217	0592	1	0	0029544782	170 RUE BOURBON	Bordeaux	33063		BordeauxMétropole	Rue Bourbon	26	indiv
006218	0592	1	0	0029544790	172 RUE BOURBON	Bordeaux	33063		BordeauxMétropole	Rue Bourbon	26	indiv
006219	0592	1	0	0029544807	174 RUE BOURBON	Bordeaux	33063		BordeauxMétropole	Rue Bourbon	26	indiv
006206	0592	1	0	0029544675	12 RUE BOILEAU	Bordeaux	33063		BordeauxMétropole	Rue Bourbon	26	indiv
006220	0593	1	0	0029544815	1 RUE JEAN FORTON	Bordeaux	33063		BordeauxMétropole	RESIDENCE JEAN FORTON	52	indiv
006222	0593	1	0	0029544831	3 RUE JEAN FORTON	Bordeaux	33063		BordeauxMétropole	RESIDENCE JEAN	52	indiv

										FORTON		
006223	0593	1	0	0029544849	4 RUE JEAN FORTON	Bordeaux	33063		BordeauxMétropole	RESIDENCE JEAN FORTON	52	indiv
006224	0593	1	0	0029544857	5 RUE JEAN FORTON	Bordeaux	33063		BordeauxMétropole	RESIDENCE JEAN FORTON	52	indiv
006225	0593	1	0	0029544865	6 RUE JEAN FORTON	Bordeaux	33063		BordeauxMétropole	RESIDENCE JEAN FORTON	52	indiv
006226	0593	1	0	0029544873	7 RUE JEAN FORTON	Bordeaux	33063		BordeauxMétropole	RESIDENCE JEAN FORTON	52	indiv
006227	0593	1	0	0029544881	8 RUE JEAN FORTON	Bordeaux	33063		BordeauxMétropole	RESIDENCE JEAN FORTON	52	indiv
006228	0593	1	0	0029544899	9 RUE JEAN FORTON	Bordeaux	33063		BordeauxMétropole	RESIDENCE JEAN FORTON	52	indiv
006231	0593	1	0	0029544922	12 RUE JEAN FORTON	Bordeaux	33063		BordeauxMétropole	RESIDENCE JEAN FORTON	52	indiv
006233	0593	1	0	0029544948	14 RUE JEAN FORTON	Bordeaux	33063		BordeauxMétropole	RESIDENCE JEAN FORTON	52	indiv
006235	0593	1	0	0029544964	16 RUE JEAN FORTON	Bordeaux	33063		BordeauxMétropole	RESIDENCE JEAN FORTON	52	indiv
006237	0593	1	0	0029544980	18 RUE JEAN FORTON	Bordeaux	33063		BordeauxMétropole	RESIDENCE JEAN FORTON	52	indiv
006238	0593	1	0	0029544998	19 RUE JEAN FORTON	Bordeaux	33063		BordeauxMétropole	RESIDENCE JEAN FORTON	52	indiv
006241	0593	1	0	0029545029	22 RUE JEAN FORTON	Bordeaux	33063		BordeauxMétropole	RESIDENCE JEAN FORTON	52	indiv
006242	0593	1	0	0029545037	23 RUE JEAN FORTON	Bordeaux	33063		BordeauxMétropole	RESIDENCE JEAN FORTON	52	indiv
006243	0593	1	0	0029545045	24 RUE JEAN FORTON	Bordeaux	33063		BordeauxMétropole	RESIDENCE JEAN FORTON	52	indiv
006245	0593	1	0	0029545061	26 RUE JEAN FORTON	Bordeaux	33063		BordeauxMétropole	RESIDENCE JEAN FORTON	52	indiv
006246	0593	1	0	0029545079	27 RUE JEAN FORTON	Bordeaux	33063		BordeauxMétropole	RESIDENCE JEAN FORTON	52	indiv
006247	0593	1	0	0029545087	28 RUE JEAN FORTON	Bordeaux	33063		BordeauxMétropole	RESIDENCE JEAN FORTON	52	indiv
006248	0593	1	0	0029545095	29 RUE JEAN FORTON	Bordeaux	33063		BordeauxMétropole	RESIDENCE JEAN FORTON	52	indiv
006249	0593	1	0	0029545102	30 RUE JEAN FORTON	Bordeaux	33063		BordeauxMétropole	RESIDENCE JEAN FORTON	52	indiv
006250	0593	1	0	0029545110	31 RUE JEAN FORTON	Bordeaux	33063		BordeauxMétropole	RESIDENCE JEAN FORTON	52	indiv
006251	0593	1	0	0029545128	32 RUE JEAN FORTON	Bordeaux	33063		BordeauxMétropole	RESIDENCE JEAN FORTON	52	indiv
006252	0593	1	0	0029545136	33 RUE JEAN FORTON	Bordeaux	33063		BordeauxMétropole	RESIDENCE JEAN FORTON	52	indiv
006253	0593	1	0	0029545144	34 RUE JEAN FORTON	Bordeaux	33063		BordeauxMétropole	RESIDENCE JEAN FORTON	52	indiv
006254	0593	1	0	0029545152	35 RUE JEAN FORTON	Bordeaux	33063		BordeauxMétropole	RESIDENCE JEAN FORTON	52	indiv
006255	0593	1	0	0029545160	36 RUE JEAN FORTON	Bordeaux	33063		BordeauxMétropole	RESIDENCE JEAN FORTON	52	indiv
006256	0593	1	0	0029545178	37 RUE JEAN FORTON	Bordeaux	33063		BordeauxMétropole	RESIDENCE JEAN FORTON	52	indiv
006257	0593	1	0	0029545186	38 RUE JEAN FORTON	Bordeaux	33063		BordeauxMétropole	RESIDENCE JEAN FORTON	52	indiv
006258	0593	1	0	0029545194	39 RUE JEAN FORTON	Bordeaux	33063		BordeauxMétropole	RESIDENCE JEAN	52	indiv

										FORTON		
006259	0593	1	0	0029545201	40 RUE JEAN FORTON	Bordeaux	33063		BordeauxMétropole	RESIDENCE JEAN FORTON	52	indiv
006261	0593	1	0	0029545227	42 RUE JEAN FORTON	Bordeaux	33063		BordeauxMétropole	RESIDENCE JEAN FORTON	52	indiv
006262	0593	1	0	0029545235	43 RUE JEAN FORTON	Bordeaux	33063		BordeauxMétropole	RESIDENCE JEAN FORTON	52	indiv
006263	0593	1	0	0029545243	44 RUE JEAN FORTON	Bordeaux	33063		BordeauxMétropole	RESIDENCE JEAN FORTON	52	indiv
006264	0593	1	0	0029545251	45 RUE JEAN FORTON	Bordeaux	33063		BordeauxMétropole	RESIDENCE JEAN FORTON	52	indiv
006265	0593	1	0	0029545269	46 RUE JEAN FORTON	Bordeaux	33063		BordeauxMétropole	RESIDENCE JEAN FORTON	52	indiv
006266	0593	1	0	0029545277	47 RUE JEAN FORTON	Bordeaux	33063		BordeauxMétropole	RESIDENCE JEAN FORTON	52	indiv
006267	0593	1	0	0029545285	48 RUE JEAN FORTON	Bordeaux	33063		BordeauxMétropole	RESIDENCE JEAN FORTON	52	indiv
006268	0593	1	0	0029545293	49 RUE JEAN FORTON	Bordeaux	33063		BordeauxMétropole	RESIDENCE JEAN FORTON	52	indiv
006269	0593	1	0	0029545300	50 RUE JEAN FORTON	Bordeaux	33063		BordeauxMétropole	RESIDENCE JEAN FORTON	52	indiv
006270	0593	1	0	0029545318	51 RUE JEAN FORTON	Bordeaux	33063		BordeauxMétropole	RESIDENCE JEAN FORTON	52	indiv
006271	0593	1	0	0029545326	52 RUE JEAN FORTON	Bordeaux	33063		BordeauxMétropole	RESIDENCE JEAN FORTON	52	indiv
006273	0593	1	0	0029545342	54 RUE JEAN FORTON	Bordeaux	33063		BordeauxMétropole	RESIDENCE JEAN FORTON	52	indiv
006275	0593	1	0	0029545368	56 RUE JEAN FORTON	Bordeaux	33063		BordeauxMétropole	RESIDENCE JEAN FORTON	52	indiv
006276	0593	1	0	0029545376	57 RUE JEAN FORTON	Bordeaux	33063		BordeauxMétropole	RESIDENCE JEAN FORTON	52	indiv
006277	0593	1	0	0029545384	58 RUE JEAN FORTON	Bordeaux	33063		BordeauxMétropole	RESIDENCE JEAN FORTON	52	indiv
006278	0593	1	0	0029545392	59 RUE JEAN FORTON	Bordeaux	33063		BordeauxMétropole	RESIDENCE JEAN FORTON	52	indiv
006279	0593	1	0	0029545409	60 RUE JEAN FORTON	Bordeaux	33063		BordeauxMétropole	RESIDENCE JEAN FORTON	52	indiv
006280	0593	1	0	0029545417	61 RUE JEAN FORTON	Bordeaux	33063		BordeauxMétropole	RESIDENCE JEAN FORTON	52	indiv
006282	0593	1	0	0029545433	65 RUE JEAN FORTON	Bordeaux	33063		BordeauxMétropole	RESIDENCE JEAN FORTON	52	indiv
006283	0593	1	0	0029545441	67 RUE JEAN FORTON	Bordeaux	33063		BordeauxMétropole	RESIDENCE JEAN FORTON	52	indiv
006284	0593	1	0	0029545459	69 RUE JEAN FORTON	Bordeaux	33063		BordeauxMétropole	RESIDENCE JEAN FORTON	52	indiv
006286	0594	1	0	0029545475	3 RUE VICTOR SCHOELCHER porte 3	Bordeaux	33063		BordeauxMétropole	RESIDENCE SCHOELCHER	18	indiv
006287	0594	1	0	0029545483	4 RUE VICTOR SCHOELCHER porte 4	Bordeaux	33063		BordeauxMétropole	RESIDENCE SCHOELCHER	18	indiv
006289	0594	1	0	0029545508	6 RUE VICTOR SCHOELCHER porte 6	Bordeaux	33063		BordeauxMétropole	RESIDENCE SCHOELCHER	18	indiv
006318	0594	1	0	0029545798	53 RUE VICTOR SCHOELCHER porte 53	Bordeaux	33063		BordeauxMétropole	RESIDENCE SCHOELCHER	18	indiv
006324	0595	1	0	0029545855	PAVILLON 1 porte 1	Branne	33071		CC Castillon/Pujols	RESIDENCE LE MAINE	14	indiv
006331	0595	1	0	0029572262	PAVILLON 8 porte 8	Branne	33071		CC Castillon/Pujols	RESIDENCE LE MAINE	14	indiv
006332	0595	1	0	0029572288	PAVILLON 9 porte 9	Branne	33071		CC Castillon/Pujols	RESIDENCE LE MAINE	14	indiv

006336	0595	1	0	0029545897	PAVILLON 13 porte 13	Branne	33071		CC Castillon/Pujols	RESIDENCE LE MAINE	14	indiv
006337	0595	1	0	0029545904	PAVILLON 14 porte 14	Branne	33071		CC Castillon/Pujols	RESIDENCE LE MAINE	14	indiv
006338	0595	1	0	0029572303	PAVILLON 15 porte 15	Branne	33071		CC Castillon/Pujols	RESIDENCE LE MAINE	14	indiv
006339	0595	1	0	0029545912	PAVILLON 16 porte 16	Branne	33071		CC Castillon/Pujols	RESIDENCE LE MAINE	14	indiv
006340	0595	1	0	0029545920	PAVILLON 17 porte 17	Branne	33071		CC Castillon/Pujols	RESIDENCE LE MAINE	14	indiv
006342	0595	1	0	0029545938	PAVILLON 19 porte 19	Branne	33071		CC Castillon/Pujols	RESIDENCE LE MAINE	14	indiv
006343	0595	1	0	0029572329	PAVILLON 20 porte 20	Branne	33071		CC Castillon/Pujols	RESIDENCE LE MAINE	14	indiv
006345	0595	1	0	0029545946	PAVILLON 22 porte 22	Branne	33071		CC Castillon/Pujols	RESIDENCE LE MAINE	14	indiv
006347	0595	1	0	0029545954	PAVILLON 24 porte 24	Branne	33071		CC Castillon/Pujols	RESIDENCE LE MAINE	14	indiv
006349	0595	1	0	0029545962	PAVILLON 26 porte 26	Branne	33071		CC Castillon/Pujols	RESIDENCE LE MAINE	14	indiv
006352	0595	1	0	0029545970	PAVILLON 29 porte 29	Branne	33071		CC Castillon/Pujols	RESIDENCE LE MAINE	14	indiv
006356	0596	1	0	0029545996	PAVILLON 3 porte 3	Branne	33071		CC Castillon/Pujols	RESIDENCE L'EVANGILE	6	indiv
006359	0596	1	0	0029546001	PAVILLON 6 porte 6	Branne	33071		CC Castillon/Pujols	RESIDENCE L'EVANGILE	6	indiv
006360	0596	1	0	0029546019	PAVILLON 7 porte 7	Branne	33071		CC Castillon/Pujols	RESIDENCE L'EVANGILE	6	indiv
006361	0596	1	0	0029546027	PAVILLON 8 porte 8	Branne	33071		CC Castillon/Pujols	RESIDENCE L'EVANGILE	6	indiv
006365	0596	1	0	0029546069	PAVILLON 12 porte 12	Branne	33071		CC Castillon/Pujols	RESIDENCE L'EVANGILE	6	indiv
006368	0596	1	0	0029546093	PAVILLON 15 porte 15	Branne	33071		CC Castillon/Pujols	RESIDENCE L'EVANGILE	6	indiv
006384	0598	1	0	0029546259	25 AV. ANTOINE DE ST EXUPÉRY	Carbon-Blanc	33096		BordeauxMétropole	JEAN JAURES	20	indiv
006385	0598	1	0	0029546267	3 ALLEE DIDIER DAURAT	Carbon-Blanc	33096		BordeauxMétropole	JEAN JAURES	20	indiv
006386	0598	1	0	0029546275	4 ALLEE DIDIER DAURAT	Carbon-Blanc	33096		BordeauxMétropole	JEAN JAURES	20	indiv
006390	0598	1	0	0029546316	8 ALLEE DIDIER DAURAT	Carbon-Blanc	33096		BordeauxMétropole	JEAN JAURES	20	indiv
006391	0598	1	0	0029546324	9 ALLEE DIDIER DAURAT	Carbon-Blanc	33096		BordeauxMétropole	JEAN JAURES	20	indiv
006397	0598	1	0	0029546382	15 ALLEE DIDIER DAURAT	Carbon-Blanc	33096		BordeauxMétropole	JEAN JAURES	20	indiv
006401	0598	1	0	0029546423	5 ALLEE NUNGESSER & COLI	Carbon-Blanc	33096		BordeauxMétropole	JEAN JAURES	20	indiv
006404	0598	0	1	0029546457	8 ALLEE NUNGESSER & COLI	Carbon-Blanc	33096		BordeauxMétropole	JEAN JAURES	20	indiv
006405	0598	0	1	0029546465	19 ALLEE NUNGESSER & COLI	Carbon-Blanc	33096		BordeauxMétropole	JEAN JAURES	20	indiv
006408	0598	0	1	0029546499	12 ALLEE NUNGESSER & COLI	Carbon-Blanc	33096		BordeauxMétropole	JEAN JAURES	20	indiv
006411	0598	0	1	0029546522	15 ALLEE NUNGESSER & COLI	Carbon-Blanc	33096		BordeauxMétropole	JEAN JAURES	20	indiv
006370	0598	0	1	0029546118	32 RUE JEAN-JAURES	Carbon-Blanc	33096		BordeauxMétropole	JEAN JAURES	20	indiv
006372	0598	0	1	0029546134	36 RUE JEAN-JAURES	Carbon-Blanc	33096		BordeauxMétropole	JEAN JAURES	20	indiv
006373	0598	0	1	0029546142	38 RUE JEAN-JAURES	Carbon-Blanc	33096		BordeauxMétropole	JEAN JAURES	20	indiv
006374	0598	0	1	0029546150	40 RUE JEAN-JAURES	Carbon-Blanc	33096		BordeauxMétropole	JEAN JAURES	20	indiv
006379	0598	0	1	0029546209	15 AV. ANTOINE DE ST EXUPÉRY	Carbon-Blanc	33096		BordeauxMétropole	JEAN JAURES	20	indiv
006382	0598	0	1	0029546233	21 AV. ANTOINE DE ST EXUPÉRY	Carbon-Blanc	33096		BordeauxMétropole	JEAN JAURES	20	indiv
006389	0598	0	1	0029546308	7 ALLEE DIDIER DAURAT	Carbon-Blanc	33096		BordeauxMétropole	JEAN JAURES	20	indiv
006407	0598	0	1	0029546481	11 ALLEE NUNGESSER & COLI	Carbon-Blanc	33096		BordeauxMétropole	JEAN JAURES	20	indiv
006410	0598	0	1	0029546514	14 ALLEE NUNGESSER & COLI	Carbon-Blanc	33096		BordeauxMétropole	JEAN JAURES	20	indiv
006456	0600	1	0	0029546902	PAVILLON 1 porte 1	Castillon-la-Bataille	33108	non	CC Castillon/Pujols	VILLAGE DU MOUNAN	13	indiv
006457	0600	1	0	0029546910	PAVILLON 2 porte 2	Castillon-la-Bataille	33108	non	CC Castillon/Pujols	VILLAGE DU MOUNAN	13	indiv
006459	0600	1	0	0029546928	PAVILLON 4 porte 4	Castillon-la-Bataille	33108	non	CC Castillon/Pujols	VILLAGE DU MOUNAN	13	indiv
006461	0600	1	0	0029546936	PAVILLON 6 porte 6	Castillon-la-Bataille	33108	non	CC Castillon/Pujols	VILLAGE DU MOUNAN	13	indiv
006463	0600	1	0	0029546952	PAVILLON 8 porte 8	Castillon-la-	33108	non	CC Castillon/Pujols	VILLAGE DU MOUNAN	13	indiv

						Bataille						
006465	0600	1	0	0029572345	PAVILLON 10 porte 10	Castillon-la-Bataille	33108	non	CC Castillon/Pujols	VILLAGE DU MOUNAN	13	indiv
006467	0600	1	0	0029546978	PAVILLON 12 porte 12	Castillon-la-Bataille	33108	non	CC Castillon/Pujols	VILLAGE DU MOUNAN	13	indiv
006469	0600	1	0	0029546986	PAVILLON 14 porte 14	Castillon-la-Bataille	33108	non	CC Castillon/Pujols	VILLAGE DU MOUNAN	13	indiv
006470	0600	1	0	0029546994	PAVILLON 15 porte 15	Castillon-la-Bataille	33108	non	CC Castillon/Pujols	VILLAGE DU MOUNAN	13	indiv
006472	0600	0	1	0029547009	PAVILLON 17 porte 17	Castillon-la-Bataille	33108	non	CC Castillon/Pujols	VILLAGE DU MOUNAN	13	indiv
006474	0600	0	1	0029547017	PAVILLON 19 porte 19	Castillon-la-Bataille	33108	non	CC Castillon/Pujols	VILLAGE DU MOUNAN	13	indiv
006475	0600	0	1	0029547025	PAVILLON 20 porte 20	Castillon-la-Bataille	33108	non	CC Castillon/Pujols	VILLAGE DU MOUNAN	13	indiv
006476	0600	0	1	0029547033	PAVILLON 21 porte 21	Castillon-la-Bataille	33108	non	CC Castillon/Pujols	VILLAGE DU MOUNAN	13	indiv
006487	0604	0	1	0029547140	9 G AVENUE MAURICE TEYCHENEY	Camarsac	33083	non	CC des Coteaux Bordelais	RESIDENCE LA POSTE	12	indiv
006488	0604	0	1	0029547158	9 F AVENUE MAURICE TEYCHENEY	Camarsac	33083	non	CC des Coteaux Bordelais	RESIDENCE LA POSTE	12	indiv
006489	0604	0	1	0029547166	9 E AVENUE MAURICE TEYCHENEY	Camarsac	33083	non	CC des Coteaux Bordelais	RESIDENCE LA POSTE	12	indiv
006490	0604	0	1	0029547174	9 D AVENUE MAURICE TEYCHENEY	Camarsac	33083	non	CC des Coteaux Bordelais	RESIDENCE LA POSTE	12	indiv
006491	0604	0	1	0029547182	9 C AVENUE MAURICE TEYCHENEY	Camarsac	33083	non	CC des Coteaux Bordelais	RESIDENCE LA POSTE	12	indiv
006492	0604	0	1	0029547190	9 B AVENUE MAURICE TEYCHENEY	Camarsac	33083	non	CC des Coteaux Bordelais	RESIDENCE LA POSTE	12	indiv
006493	0604	0	1	0029547207	9 A AVENUE MAURICE TEYCHENEY	Camarsac	33083	non	CC des Coteaux Bordelais	RESIDENCE LA POSTE	12	indiv
006494	0604	0	1	0029547215	7 C AVENUE MAURICE TEYCHENEY	Camarsac	33083	non	CC des Coteaux Bordelais	RESIDENCE LA POSTE	12	indiv
006495	0604	0	1	0029547223	7 B AVENUE MAURICE TEYCHENEY	Camarsac	33083	non	CC des Coteaux Bordelais	RESIDENCE LA POSTE	12	indiv
006496	0604	0	1	0029547231	7 A AVENUE MAURICE TEYCHENEY	Camarsac	33083	non	CC des Coteaux Bordelais	RESIDENCE LA POSTE	12	indiv
006497	0604	0	1	0029547249	5 AVENUE MAURICE TEYCHENEY	Camarsac	33083	non	CC des Coteaux Bordelais	RESIDENCE LA POSTE	12	indiv
006498	0604	0	1	0029547257	3 AVENUE MAURICE TEYCHENEY	Camarsac	33083	non	CC des Coteaux Bordelais	RESIDENCE LA POSTE	12	indiv
006629	0610	1	0	0029548180	1 BOULEVARD DE L'HIPPODROME porte 1	Coutras	33138		CA du Libournais	RESIDENCE HIPPODROME	18	indiv
006635	0610	1	0	0029548213	7 BOULEVARD DE L'HIPPODROME porte 7	Coutras	33138		CA du Libournais	RESIDENCE HIPPODROME	18	indiv
006636	0610	1	0	0029548221	8 BOULEVARD DE L'HIPPODROME porte 8	Coutras	33138		CA du Libournais	RESIDENCE HIPPODROME	18	indiv
006669	0611	1	0	0029548388	75 RUE GAMBETTA porte 1	Coutras	33138		CA du Libournais	LA TRESORERIE 2	10	indiv
006670	0611	1	0	0029548396	75 RUE GAMBETTA porte 2	Coutras	33138		CA du Libournais	LA TRESORERIE 2	10	indiv
006671	0611	1	0	0029548403	75 RUE GAMBETTA porte 3	Coutras	33138		CA du Libournais	LA TRESORERIE 2	10	indiv
006672	0611	1	0	0029548411	75 RUE GAMBETTA porte 4	Coutras	33138		CA du Libournais	LA TRESORERIE 2	10	indiv
006673	0611	1	0	0029548429	75 RUE GAMBETTA porte 5	Coutras	33138		CA du Libournais	LA TRESORERIE 2	10	indiv
006675	0611	1	0	0029548437	75 RUE GAMBETTA porte 7	Coutras	33138		CA du Libournais	LA TRESORERIE 2	10	indiv
006676	0611	1	0	0029548445	75 RUE GAMBETTA porte 8	Coutras	33138		CA du Libournais	LA TRESORERIE 2	10	indiv
006677	0611	1	0	0029548453	75 RUE GAMBETTA porte 9	Coutras	33138		CA du Libournais	LA TRESORERIE 2	10	indiv
006678	0611	1	0	0029548461	75 RUE GAMBETTA porte 10	Coutras	33138		CA du Libournais	LA TRESORERIE 2	10	indiv

006679	0611	1	0	0029548479	75 RUE GAMBETTA porte 11	Coutras	33138		CA du Libournais	LA TRESORERIE 2	10	indiv
006734	0615	0	1	0029572519	2 RUE DES ACACIAS porte 2	Créon	33140	non	CC du Créonnais	RES. ANDRE DUBOURDEAUX	62	indiv
006735	0615	0	1	0029572535	3 RUE DES ACACIAS porte 3	Créon	33140	non	CC du Créonnais	RES. ANDRE DUBOURDEAUX	62	indiv
006736	0615	0	1	0029572551	4 RUE DES ACACIAS porte 4	Créon	33140	non	CC du Créonnais	RES. ANDRE DUBOURDEAUX	62	indiv
006737	0615	0	1	0029572577	5 RUE DES ACACIAS porte 5	Créon	33140	non	CC du Créonnais	RES. ANDRE DUBOURDEAUX	62	indiv
006738	0615	0	1	0029572593	6 RUE DES ACACIAS porte 6	Créon	33140	non	CC du Créonnais	RES. ANDRE DUBOURDEAUX	62	indiv
006739	0615	0	1	0029572618	7 RUE DES ACACIAS porte 7	Créon	33140	non	CC du Créonnais	RES. ANDRE DUBOURDEAUX	62	indiv
006740	0615	0	1	0029572634	8 RUE DES ACACIAS porte 8	Créon	33140	non	CC du Créonnais	RES. ANDRE DUBOURDEAUX	62	indiv
006741	0615	0	1	0029572650	9 RUE DES ACACIAS porte 9	Créon	33140	non	CC du Créonnais	RES. ANDRE DUBOURDEAUX	62	indiv
006742	0615	0	1	0029572676	10 RUE DES ACACIAS porte 10	Créon	33140	non	CC du Créonnais	RES. ANDRE DUBOURDEAUX	62	indiv
006744	0615	0	1	0029572717	12 RUE DES ACACIAS porte 12	Créon	33140	non	CC du Créonnais	RES. ANDRE DUBOURDEAUX	62	indiv
006745	0615	0	1	0029572733	13 RUE DES ACACIAS porte 13	Créon	33140	non	CC du Créonnais	RES. ANDRE DUBOURDEAUX	62	indiv
006746	0615	0	1	0029572759	14 RUE DES ACACIAS porte 14	Créon	33140	non	CC du Créonnais	RES. ANDRE DUBOURDEAUX	62	indiv
006747	0615	0	1	0029572775	15 RUE DES ACACIAS porte 15	Créon	33140	non	CC du Créonnais	RES. ANDRE DUBOURDEAUX	62	indiv
006748	0615	0	1	0029572791	16 RUE DES ACACIAS porte 16	Créon	33140	non	CC du Créonnais	RES. ANDRE DUBOURDEAUX	62	indiv
006750	0615	0	1	0029572832	18 RUE DES ACACIAS porte 18	Créon	33140	non	CC du Créonnais	RES. ANDRE DUBOURDEAUX	62	indiv
006751	0615	0	1	0029572858	19 RUE DES ACACIAS porte 19	Créon	33140	non	CC du Créonnais	RES. ANDRE DUBOURDEAUX	62	indiv
006752	0615	0	1	0029572874	20 RUE DES ACACIAS porte 20	Créon	33140	non	CC du Créonnais	RES. ANDRE DUBOURDEAUX	62	indiv
006753	0615	0	1	0029572890	21 RUE DES ACACIAS porte 21	Créon	33140	non	CC du Créonnais	RES. ANDRE DUBOURDEAUX	62	indiv
006754	0615	0	1	0029572915	22 RUE DES ACACIAS porte 22	Créon	33140	non	CC du Créonnais	RES. ANDRE DUBOURDEAUX	62	indiv
006755	0615	0	1	0029572931	23 RUE DES ACACIAS porte 23	Créon	33140	non	CC du Créonnais	RES. ANDRE DUBOURDEAUX	62	indiv
006756	0615	0	1	0029572957	24 RUE DES ACACIAS porte 24	Créon	33140	non	CC du Créonnais	RES. ANDRE DUBOURDEAUX	62	indiv
006757	0615	0	1	0029572973	25 RUE DES ACACIAS porte 25	Créon	33140	non	CC du Créonnais	RES. ANDRE DUBOURDEAUX	62	indiv
006758	0615	0	1	0029572999	26 RUE DES ACACIAS porte 26	Créon	33140	non	CC du Créonnais	RES. ANDRE DUBOURDEAUX	62	indiv
006759	0615	0	1	0029573012	27 RUE DES ACACIAS porte 27	Créon	33140	non	CC du Créonnais	RES. ANDRE DUBOURDEAUX	62	indiv
006761	0615	0	1	0029573054	29 RUE DES ACACIAS porte 29	Créon	33140	non	CC du Créonnais	RES. ANDRE DUBOURDEAUX	62	indiv
006762	0615	0	1	0029573070	30 RUE DES ACACIAS porte 30	Créon	33140	non	CC du Créonnais	RES. ANDRE DUBOURDEAUX	62	indiv
006764	0615	0	1	0029573111	32 RUE DES ACACIAS porte 32	Créon	33140	non	CC du Créonnais	RES. ANDRE DUBOURDEAUX	62	indiv
006766	0615	0	1	0029573137	1 RUE DES CHARMES porte 1	Créon	33140	non	CC du Créonnais	RES. ANDRE	62	indiv

										DUBOURDEAUX		
006767	0615	0	1	0029573153	2 RUE DES CHARMES porte 2	Créon	33140	non	CC du Créonnais	RES. ANDRE DUBOURDEAUX	62	indiv
006768	0615	0	1	0029573179	3 RUE DES CHARMES porte 3	Créon	33140	non	CC du Créonnais	RES. ANDRE DUBOURDEAUX	62	indiv
006769	0615	0	1	0029573195	4 RUE DES CHARMES porte 4	Créon	33140	non	CC du Créonnais	RES. ANDRE DUBOURDEAUX	62	indiv
006770	0615	0	1	0029573210	5 RUE DES CHARMES porte 5	Créon	33140	non	CC du Créonnais	RES. ANDRE DUBOURDEAUX	62	indiv
006771	0615	0	1	0029573236	6 RUE DES CHARMES porte 6	Créon	33140	non	CC du Créonnais	RES. ANDRE DUBOURDEAUX	62	indiv
006773	0615	0	1	0029573278	8 RUE DES CHARMES porte 8	Créon	33140	non	CC du Créonnais	RES. ANDRE DUBOURDEAUX	62	indiv
006774	0615	0	1	0029573294	9 RUE DES CHARMES porte 9	Créon	33140	non	CC du Créonnais	RES. ANDRE DUBOURDEAUX	62	indiv
006775	0615	0	1	0029573319	10 RUE DES CHARMES porte 10	Créon	33140	non	CC du Créonnais	RES. ANDRE DUBOURDEAUX	62	indiv
006776	0615	0	1	0029573335	11 RUE DES CHARMES porte 11	Créon	33140	non	CC du Créonnais	RES. ANDRE DUBOURDEAUX	62	indiv
006777	0615	0	1	0029573351	12 RUE DES CHARMES porte 12	Créon	33140	non	CC du Créonnais	RES. ANDRE DUBOURDEAUX	62	indiv
006778	0615	0	1	0029573377	13 RUE DES CHARMES porte 13	Créon	33140	non	CC du Créonnais	RES. ANDRE DUBOURDEAUX	62	indiv
006780	0615	0	1	0029573418	15 RUE DES CHARMES porte 15	Créon	33140	non	CC du Créonnais	RES. ANDRE DUBOURDEAUX	62	indiv
006781	0615	0	1	0029573434	16 RUE DES CHARMES porte 16	Créon	33140	non	CC du Créonnais	RES. ANDRE DUBOURDEAUX	62	indiv
006782	0615	0	1	0029573450	17 RUE DES CHARMES porte 17	Créon	33140	non	CC du Créonnais	RES. ANDRE DUBOURDEAUX	62	indiv
006783	0615	0	1	0029573476	18 RUE DES CHARMES porte 18	Créon	33140	non	CC du Créonnais	RES. ANDRE DUBOURDEAUX	62	indiv
006786	0615	0	1	0029573533	21 RUE DES CHARMES porte 21	Créon	33140	non	CC du Créonnais	RES. ANDRE DUBOURDEAUX	62	indiv
006787	0615	0	1	0029573559	22 RUE DES CHARMES porte 22	Créon	33140	non	CC du Créonnais	RES. ANDRE DUBOURDEAUX	62	indiv
006788	0615	0	1	0029573575	23 RUE DES CHARMES porte 23	Créon	33140	non	CC du Créonnais	RES. ANDRE DUBOURDEAUX	62	indiv
006790	0615	0	1	0029573616	25 RUE DES CHARMES porte 25	Créon	33140	non	CC du Créonnais	RES. ANDRE DUBOURDEAUX	62	indiv
006791	0615	0	1	0029573632	26 RUE DES CHARMES porte 26	Créon	33140	non	CC du Créonnais	RES. ANDRE DUBOURDEAUX	62	indiv
006792	0615	0	1	0029573658	27 RUE DES CHARMES porte 27	Créon	33140	non	CC du Créonnais	RES. ANDRE DUBOURDEAUX	62	indiv
006793	0615	0	1	0029573674	28 RUE DES CHARMES porte 28	Créon	33140	non	CC du Créonnais	RES. ANDRE DUBOURDEAUX	62	indiv
006795	0615	0	1	0029573715	30 RUE DES CHARMES porte 30	Créon	33140	non	CC du Créonnais	RES. ANDRE DUBOURDEAUX	62	indiv
006796	0615	0	1	0029573731	31 RUE DES CHARMES porte 31	Créon	33140	non	CC du Créonnais	RES. ANDRE DUBOURDEAUX	62	indiv
006797	0615	0	1	0029573757	32 RUE DES CHARMES porte 32	Créon	33140	non	CC du Créonnais	RES. ANDRE DUBOURDEAUX	62	indiv
006798	0615	0	1	0029573773	33 RUE DES CHARMES porte 33	Créon	33140	non	CC du Créonnais	RES. ANDRE DUBOURDEAUX	62	indiv
006799	0615	0	1	0029573799	34 RUE DES CHARMES porte 34	Créon	33140	non	CC du Créonnais	RES. ANDRE DUBOURDEAUX	62	indiv
006800	0615	0	1	0029573814	35 RUE DES CHARMES porte 35	Créon	33140	non	CC du Créonnais	RES. ANDRE	62	indiv

										DUBOURDEAUX		
006801	0615	0	1	0029573830	36 RUE DES CHARMES porte 36	Créon	33140	non	CC du Créonnais	RES. ANDRE DUBOURDEAUX	62	indiv
006802	0615	0	1	0029573856	37 RUE DES CHARMES porte 37	Créon	33140	non	CC du Créonnais	RES. ANDRE DUBOURDEAUX	62	indiv
006803	0615	0	1	0029573872	38 RUE DES CHARMES porte 38	Créon	33140	non	CC du Créonnais	RES. ANDRE DUBOURDEAUX	62	indiv
006804	0615	0	1	0029573898	39 RUE DES CHARMES porte 39	Créon	33140	non	CC du Créonnais	RES. ANDRE DUBOURDEAUX	62	indiv
006805	0615	0	1	0029573913	40 RUE DES CHARMES porte 40	Créon	33140	non	CC du Créonnais	RES. ANDRE DUBOURDEAUX	62	indiv
006806	0615	0	1	0029573939	41 RUE DES CHARMES porte 41	Créon	33140	non	CC du Créonnais	RES. ANDRE DUBOURDEAUX	62	indiv
006807	0620	1	0	0029548875	1 ALLEE GEORGES SAND porte 1	Eysines	33162	oui	BordeauxMétropole	RESIDENCE GRAND LOUIS	16	indiv
006808	0620	1	0	0029548883	2 ALLEE GEORGES SAND porte 2	Eysines	33162	oui	BordeauxMétropole	RESIDENCE GRAND LOUIS	16	indiv
006809	0620	1	0	0029548891	3 ALLEE GEORGES SAND porte 3	Eysines	33162	oui	BordeauxMétropole	RESIDENCE GRAND LOUIS	16	indiv
006811	0620	1	0	0029548916	5 ALLEE GEORGES SAND porte 5	Eysines	33162	oui	BordeauxMétropole	RESIDENCE GRAND LOUIS	16	indiv
006813	0620	1	0	0029548932	7 ALLEE GEORGES SAND porte 7	Eysines	33162	oui	BordeauxMétropole	RESIDENCE GRAND LOUIS	16	indiv
006814	0620	1	0	0029548940	8 ALLEE GEORGES SAND porte 8	Eysines	33162	oui	BordeauxMétropole	RESIDENCE GRAND LOUIS	16	indiv
006817	0620	1	0	0029548974	11 ALLEE GEORGES SAND porte 11	Eysines	33162	oui	BordeauxMétropole	RESIDENCE GRAND LOUIS	16	indiv
006818	0620	1	0	0029548982	12 ALLEE GEORGES SAND porte 12	Eysines	33162	oui	BordeauxMétropole	RESIDENCE GRAND LOUIS	16	indiv
006819	0620	1	0	0029548990	13 ALLEE GEORGES SAND porte 13	Eysines	33162	oui	BordeauxMétropole	RESIDENCE GRAND LOUIS	16	indiv
006820	0620	1	0	0029549005	14 ALLEE GEORGES SAND porte 14	Eysines	33162	oui	BordeauxMétropole	RESIDENCE GRAND LOUIS	16	indiv
006821	0620	1	0	0029549013	15 ALLEE GEORGES SAND porte 15	Eysines	33162	oui	BordeauxMétropole	RESIDENCE GRAND LOUIS	16	indiv
006823	0620	1	0	0029549039	17 ALLEE GEORGES SAND porte 17	Eysines	33162	oui	BordeauxMétropole	RESIDENCE GRAND LOUIS	16	indiv
006824	0620	1	0	0029549047	18 ALLEE GEORGES SAND porte 18	Eysines	33162	oui	BordeauxMétropole	RESIDENCE GRAND LOUIS	16	indiv
006825	0620	1	0	0029549055	19 ALLEE GEORGES SAND porte 19	Eysines	33162	oui	BordeauxMétropole	RESIDENCE GRAND LOUIS	16	indiv
006826	0620	1	0	0029573955	20 ALLEE GEORGES SAND porte 20	Eysines	33162	oui	BordeauxMétropole	RESIDENCE GRAND LOUIS	16	indiv
006828	0620	1	0	0029549071	22 ALLEE GEROGES SAND porte 22	Eysines	33162	oui	BordeauxMétropole	RESIDENCE GRAND LOUIS	16	indiv
006829	0621	0	1	0029549089	1 ALLEE COLETTE	Eysines	33162	oui	BordeauxMétropole	RESIDENCE LES ARGILIERES	9	indiv
006830	0621	0	1	0029549097	2 ALLEE COLETTE	Eysines	33162	oui	BordeauxMétropole	RESIDENCE LES ARGILIERES	9	indiv
006831	0621	0	1	0029549104	3 ALLEE COLETTE	Eysines	33162	oui	BordeauxMétropole	RESIDENCE LES ARGILIERES	9	indiv
006832	0621	0	1	0029549112	4 ALLEE COLETTE	Eysines	33162	oui	BordeauxMétropole	RESIDENCE LES ARGILIERES	9	indiv
006833	0621	0	1	0029549120	5 ALLEE COLETTE	Eysines	33162	oui	BordeauxMétropole	RESIDENCE LES ARGILIERES	9	indiv
006834	0621	0	1	0029549138	6 ALLEE COLETTE	Eysines	33162	oui	BordeauxMétropole	RESIDENCE LES	9	indiv

										ARGILIERES		
006835	0621	0	1	0029549146	7 ALLEE COLETTE	Eysines	33162	oui	BordeauxMétropole	RESIDENCE LES ARGILIERES	9	indiv
006837	0621	0	1	0029549154	12 RUE MARGUERITE DURAS	Eysines	33162	oui	BordeauxMétropole	RESIDENCE LES ARGILIERES	9	indiv
006838	0621	0	1	0029549162	14 RUE MARGUERITE DURAS	Eysines	33162	oui	BordeauxMétropole	RESIDENCE LES ARGILIERES	9	indiv
006848	0623	0	1	0029549261	1 AVENUE DU HAILLAN	Eysines	33162	oui	BordeauxMétropole	1 AVENUE DU HAILLAN	6	indiv
006849	0623	0	1	0029549279	1 AVENUE DU HAILLAN	Eysines	33162	oui	BordeauxMétropole	1 AVENUE DU HAILLAN	6	indiv
006850	0623	0	1	0029549287	1 AVENUE DU HAILLAN	Eysines	33162	oui	BordeauxMétropole	1 AVENUE DU HAILLAN	6	indiv
006851	0623	0	1	0029549295	1 AVENUE DU HAILLAN	Eysines	33162	oui	BordeauxMétropole	1 AVENUE DU HAILLAN	6	indiv
006852	0623	0	1	0029549302	1 AVENUE DU HAILLAN	Eysines	33162	oui	BordeauxMétropole	1 AVENUE DU HAILLAN	6	indiv
006853	0623	0	1	0029549310	1 AVENUE DU HAILLAN	Eysines	33162	oui	BordeauxMétropole	1 AVENUE DU HAILLAN	6	indiv
006953	0629	1	0	0029549584	1 RUE JEAN D'ASTORG porte 1	Floirac	33167	oui	BordeauxMétropole	RESIDENCE LA RONCERAY	16	indiv
006958	0629	1	0	0029549633	6 RUE JEAN D'ASTORG porte 6	Floirac	33167	oui	BordeauxMétropole	RESIDENCE LA RONCERAY	16	indiv
006994	0630	1	0	0029549956	43 AV. FRANCOIS MITTERRAND porte 7	Galgon	33179		CC du Fronsadais	RESIDENCE LA NAUZE	10	indiv
006996	0630	1	0	0029549964	43 AV. FRANCOIS MITTERRAND porte 9	Galgon	33179		CC du Fronsadais	RESIDENCE LA NAUZE	10	indiv
006997	0630	1	0	0029549972	43 AV. FRANCOIS MITTERRAND porte 10	Galgon	33179		CC du Fronsadais	RESIDENCE LA NAUZE	10	indiv
007025	0633	1	0	0029550218	12 RUE FRANCOIS VILLON	Floirac	33167	oui	BordeauxMétropole	LE CLOS DES POETES	28	indiv
007026	0633	1	0	0029550226	14 RUE FRANCOIS VILLON	Floirac	33167	oui	BordeauxMétropole	LE CLOS DES POETES	28	indiv
007027	0633	1	0	0029550234	16 RUE FRANCOIS VILLON	Floirac	33167	oui	BordeauxMétropole	LE CLOS DES POETES	28	indiv
007029	0633	1	0	0029550250	20 RUE FRANCOIS VILLON	Floirac	33167	oui	BordeauxMétropole	LE CLOS DES POETES	28	indiv
007031	0633	1	0	0029550276	24 RUE FRANCOIS VILLON	Floirac	33167	oui	BordeauxMétropole	LE CLOS DES POETES	28	indiv
007102	0640	1	0	0029550862	37 AV. FRANCOIS MITTERRAND porte 38	Galgon	33179		CC du Fronsadais	RESIDENCE LES GARRIGAS	21	indiv
007135	0650	1	0	0029574557	8 RUE DES GUEYTINES porte 1	Guîtres	33198	oui	CA du Libournais	LA CROIX SABATIERE	25	indiv
007136	0650	1	0	0029574573	6 RUE DES GUEYTINES porte 2	Guîtres	33198	oui	CA du Libournais	LA CROIX SABATIERE	25	indiv
007138	0650	1	0	0029574614	2 RUE DES GUEYTINES porte 4	Guîtres	33198	oui	CA du Libournais	LA CROIX SABATIERE	25	indiv
007139	0650	1	0	0029574630	1 RUE DU MAINE porte 5	Guîtres	33198	oui	CA du Libournais	LA CROIX SABATIERE	25	indiv
007140	0650	1	0	0029574656	4 RUE BERDOT porte 6	Guîtres	33198	oui	CA du Libournais	LA CROIX SABATIERE	25	indiv
007141	0650	0	1	0029574672	6 RUE BERDOT porte 7	Guîtres	33198	oui	CA du Libournais	LA CROIX SABATIERE	25	indiv
007142	0650	0	1	0029574698	8 RUE BERDOT porte 8	Guîtres	33198	oui	CA du Libournais	LA CROIX SABATIERE	25	indiv
007143	0650	0	1	0029574713	8 RUE DU MAINE porte 9	Guîtres	33198	oui	CA du Libournais	LA CROIX SABATIERE	25	indiv
007145	0650	0	1	0029574755	4 RUE DU MAINE porte 11	Guîtres	33198	oui	CA du Libournais	LA CROIX SABATIERE	25	indiv
007146	0650	0	1	0029574771	2 RUE DU MAINE porte 12	Guîtres	33198	oui	CA du Libournais	LA CROIX SABATIERE	25	indiv
007147	0650	0	1	0029574797	1 RUE DES GUEYTINES porte 13	Guîtres	33198	oui	CA du Libournais	LA CROIX SABATIERE	25	indiv
007149	0650	1	0	0029574812	5 RUE DES GUEYTINES porte 15	Guîtres	33198	oui	CA du Libournais	LA CROIX SABATIERE	25	indiv
007150	0650	0	1	0029574838	7 RUE DES GUEYTINES porte 16	Guîtres	33198	oui	CA du Libournais	LA CROIX SABATIERE	25	indiv
007151	0650	0	1	0029574854	9 RUE DES GUEYTINES porte 17	Guîtres	33198	oui	CA du Libournais	LA CROIX SABATIERE	25	indiv
007153	0650	0	1	0029574896	13 RUE DES GUEYTINES porte 19	Guîtres	33198	oui	CA du Libournais	LA CROIX SABATIERE	25	indiv
007154	0650	0	1	0029574911	15 RUE DES GUEYTINES porte 20	Guîtres	33198	oui	CA du Libournais	LA CROIX SABATIERE	25	indiv
007155	0650	0	1	0029574937	2 RUE BERDOT porte 21	Guîtres	33198	oui	CA du Libournais	LA CROIX SABATIERE	25	indiv
007156	0650	0	1	0029574953	1 RUE BERDOT porte 22	Guîtres	33198	oui	CA du Libournais	LA CROIX SABATIERE	25	indiv
007157	0650	0	1	0029574979	3 RUE BERDOT porte 23	Guîtres	33198	oui	CA du Libournais	LA CROIX SABATIERE	25	indiv
007158	0650	0	1	0029574995	3 RUE DU MAINE porte 24	Guîtres	33198	oui	CA du Libournais	LA CROIX SABATIERE	25	indiv
007160	0650	0	1	0029575034	7 RUE DU MAINE porte 26	Guîtres	33198	oui	CA du Libournais	LA CROIX SABATIERE	25	indiv
007162	0650	0	1	0029575050	11 RUE DU MAINE porte 28	Guîtres	33198	oui	CA du Libournais	LA CROIX SABATIERE	25	indiv
007163	0650	0	1	0029575076	13 RUE DU MAINE porte 29	Guîtres	33198	oui	CA du Libournais	LA CROIX SABATIERE	25	indiv

007173	0650	0	1	0029575240	5 RUE BERDOT porte 39	Guîtres	33198	oui	CA du Libournais	LA CROIX SABATIERE	25	indiv
007174	0650	0	1	0029575266	7 RUE BERDOT porte 40	Guîtres	33198	oui	CA du Libournais	LA CROIX SABATIERE	25	indiv
007177	0651	1	0	0029575323	1 RUE DES LAYES porte 1	Guîtres	33198	oui	CA du Libournais	RESIDENCE LE MAINE	5	indiv
007178	0651	1	0	0029575349	2 RUE DES LAYES porte 2	Guîtres	33198	oui	CA du Libournais	RESIDENCE LE MAINE	5	indiv
007179	0651	1	0	0029575365	3 RUE DES LAYES porte 3	Guîtres	33198	oui	CA du Libournais	RESIDENCE LE MAINE	5	indiv
007184	0651	1	0	0029575464	8 RUE DES LAYES porte 8	Guîtres	33198	oui	CA du Libournais	RESIDENCE LE MAINE	5	indiv
007185	0651	1	0	0029575480	9 RUE DES LAYES porte 9	Guîtres	33198	oui	CA du Libournais	RESIDENCE LE MAINE	5	indiv
007260	0659	0	1	0029551638	11 ALLEE DE LESPURGERES	Gujan-Mestras	33199	oui	CA du Bassin d'Arcachon Sud Atlantique (COBAS)	RES. LESPURGERES	10	indiv
007261	0659	0	1	0029551646	11 ALLEE DE LESPURGERES	Gujan-Mestras	33199	oui	CA du Bassin d'Arcachon Sud Atlantique (COBAS)	RES. LESPURGERES	10	indiv
007262	0659	0	1	0029551654	11 ALLEE DE LESPURGERES	Gujan-Mestras	33199	oui	CA du Bassin d'Arcachon Sud Atlantique (COBAS)	RES. LESPURGERES	10	indiv
007263	0659	0	1	0029551662	11 ALLEE DE LESPURGERES	Gujan-Mestras	33199	oui	CA du Bassin d'Arcachon Sud Atlantique (COBAS)	RES. LESPURGERES	10	indiv
007264	0659	0	1	0029551670	11 ALLEE DE LESPURGERES	Gujan-Mestras	33199	oui	CA du Bassin d'Arcachon Sud Atlantique (COBAS)	RES. LESPURGERES	10	indiv
007265	0659	0	1	0029551688	11 ALLEE DE LESPURGERES	Gujan-Mestras	33199	oui	CA du Bassin d'Arcachon Sud Atlantique (COBAS)	RES. LESPURGERES	10	indiv
007266	0659	0	1	0029551696	17 ALLEE DE LESPURGERES	Gujan-Mestras	33199	oui	CA du Bassin d'Arcachon Sud Atlantique (COBAS)	RES. LESPURGERES	10	indiv
007267	0659	0	1	0029551703	17 ALLEE DE LESPURGERES	Gujan-Mestras	33199	oui	CA du Bassin d'Arcachon Sud Atlantique (COBAS)	RES. LESPURGERES	10	indiv
007268	0659	0	1	0029551711	17 ALLEE DE LESPURGERES	Gujan-Mestras	33199	oui	CA du Bassin d'Arcachon Sud Atlantique (COBAS)	RES. LESPURGERES	10	indiv
007269	0659	0	1	0029551729	17 ALLEE DE LESPURGERES	Gujan-Mestras	33199	oui	CA du Bassin d'Arcachon Sud Atlantique (COBAS)	RES. LESPURGERES	10	indiv
007270	0660	1	0	0029551737	LIEU DIT CLAIRSIENNE porte 1	Lagorce	33218	oui	CA du Libournais	RESIDENCE CLAIRSIENNE	7	indiv
007271	0660	0	1	0029551745	LIEU DIT CLAIRSIENNE porte 2	Lagorce	33218	oui	CA du Libournais	RESIDENCE CLAIRSIENNE	7	indiv
007274	0660	0	1	0029575505	LIEU DIT CLAIRSIENNE porte 5	Lagorce	33218	oui	CA du Libournais	RESIDENCE CLAIRSIENNE	7	indiv
007275	0660	0	1	0029551779	LIEU DIT CLAIRSIENNE porte 6	Lagorce	33218	oui	CA du Libournais	RESIDENCE CLAIRSIENNE	7	indiv
007276	0660	0	1	0029551787	LIEU DIT CLAIRSIENNE porte 7	Lagorce	33218	oui	CA du Libournais	RESIDENCE CLAIRSIENNE	7	indiv
007277	0660	1	0	0029575521	LIEU DIT CLAIRSIENNE porte 8	Lagorce	33218	oui	CA du Libournais	RESIDENCE CLAIRSIENNE	7	indiv
007279	0660	0	1	0029551795	LIEU DIT CLAIRSIENNE porte 10	Lagorce	33218	oui	CA du Libournais	RESIDENCE CLAIRSIENNE	7	indiv
007295	0665	0	1	0029551802	7 RUE DE DIPPACH porte 2	Landiras	33225	non	CC Convergence Garonne	JARDINS DE LA RAMEYRE	6	indiv
007298	0665	0	1	0029575852	1 PLACE DU 8 MAI 1945 porte 5	Landiras	33225	non	CC Convergence Garonne	JARDINS DE LA RAMEYRE	6	indiv
007299	0665	0	1	0029551828	2 PLACE DU 8 MAI 1945 porte 6	Landiras	33225	non	CC Convergence Garonne	JARDINS DE LA RAMEYRE	6	indiv
007301	0665	0	1	0029551844	4 PLACE DU 8 MAI 1945 porte 8	Landiras	33225	non	CC Convergence Garonne	JARDINS DE LA RAMEYRE	6	indiv
007303	0665	0	1	0029551860	6 PLACE DU 8 MAI 1945 porte 10	Landiras	33225	non	CC Convergence Garonne	JARDINS DE LA RAMEYRE	6	indiv
007304	0665	0	1	0029551878	7 PLACE DU 8 MAI 1945 porte 11	Landiras	33225	non	CC Convergence Garonne	JARDINS DE LA RAMEYRE	6	indiv
007327	0668	1	0	0029552074	2 IMPASSE PARC DES SPORTS porte 5	Libourne	33243		CA du Libournais	PARC DES SPORTS	15	Coll
007347	0668	1	0	0029552230	19 IMPASSE PARC DES	Libourne	33243		CA du Libournais	PARC DES SPORTS	15	indiv

					SPORTS							
007357	0670	0	1	0029552339	RUE VICTOR HUGO porte 2	Lussac	33261	non	CC du Grand Saint-Emilionnais	RESIDENCE CLAIRS LOGIS	13	indiv
007358	0670	0	1	0029552347	RUE VICTOR HUGO porte 3	Lussac	33261	non	CC du Grand Saint-Emilionnais	RESIDENCE CLAIRS LOGIS	13	indiv
007359	0670	0	1	0029552355	RUE VICTOR HUGO porte 4	Lussac	33261	non	CC du Grand Saint-Emilionnais	RESIDENCE CLAIRS LOGIS	13	indiv
007361	0670	0	1	0029575878	RUE HENRI JOLLY porte 6	Lussac	33261	non	CC du Grand Saint-Emilionnais	RESIDENCE CLAIRS LOGIS	13	indiv
007362	0670	0	1	0029575894	RUE HENRI JOLLY porte 7	Lussac	33261	non	CC du Grand Saint-Emilionnais	RESIDENCE CLAIRS LOGIS	13	indiv
007365	0670	0	1	0029575919	RUE HENRI JOLLY porte 10	Lussac	33261	non	CC du Grand Saint-Emilionnais	RESIDENCE CLAIRS LOGIS	13	indiv
007367	0670	0	1	0029552371	RUE HENRI JOLLY porte 12	Lussac	33261	non	CC du Grand Saint-Emilionnais	RESIDENCE CLAIRS LOGIS	13	indiv
007368	0670	0	1	0029552389	RUE HENRI JOLLY porte 13	Lussac	33261	non	CC du Grand Saint-Emilionnais	RESIDENCE CLAIRS LOGIS	13	indiv
007369	0670	0	1	0029552397	RUE HENRI JOLLY porte 14	Lussac	33261	non	CC du Grand Saint-Emilionnais	RESIDENCE CLAIRS LOGIS	13	indiv
007371	0670	0	1	0029552404	RUE HENRI JOLLY porte 16	Lussac	33261	non	CC du Grand Saint-Emilionnais	RESIDENCE CLAIRS LOGIS	13	indiv
007372	0670	0	1	0029552412	RUE HENRI JOLLY porte 17	Lussac	33261	non	CC du Grand Saint-Emilionnais	RESIDENCE CLAIRS LOGIS	13	indiv
007373	0670	0	1	0029552420	RUE HENRI JOLLY porte 18	Lussac	33261	non	CC du Grand Saint-Emilionnais	RESIDENCE CLAIRS LOGIS	13	indiv
007374	0670	0	1	0029552438	RUE HENRI JOLLY porte 19	Lussac	33261	non	CC du Grand Saint-Emilionnais	RESIDENCE CLAIRS LOGIS	13	indiv
007406	0672	1	0	0029552561	13 IMPASSE DES PRUNELIERS	Mios	33284		CA du Bassin d'Arcachon Nord Atlantique (COBAN)	RES. LA DUNE DE PEILLIN	13	indiv
007422	0674	1	0	0029552727	5 ALLEE DES ABEILLES	Pessac	33318	oui	BordeauxMétropole	RESIDENCE PETIT GAZINET	11	indiv
007423	0674	1	0	0029552735	6 ALLEE DES ABEILLES	Pessac	33318	oui	BordeauxMétropole	RESIDENCE PETIT GAZINET	11	indiv
007424	0674	0	1	0029552743	7 ALLEE DES ABEILLES	Pessac	33318	oui	BordeauxMétropole	RESIDENCE PETIT GAZINET	11	indiv
007425	0674	0	1	0029552751	8 ALLEE DES ABEILLES	Pessac	33318	oui	BordeauxMétropole	RESIDENCE PETIT GAZINET	11	indiv
007429	0674	0	1	0029552793	12 ALLEE DES ABEILLES	Pessac	33318	oui	BordeauxMétropole	RESIDENCE PETIT GAZINET	11	indiv
007431	0674	0	1	0029552818	14 ALLEE DES ABEILLES	Pessac	33318	oui	BordeauxMétropole	RESIDENCE PETIT GAZINET	11	indiv
007435	0674	0	1	0029552850	18 ALLEE DES ABEILLES	Pessac	33318	oui	BordeauxMétropole	RESIDENCE PETIT GAZINET	11	indiv
007441	0674	0	1	0029552917	24 ALLEE DES ABEILLES	Pessac	33318	oui	BordeauxMétropole	RESIDENCE PETIT GAZINET	11	indiv
007442	0674	0	1	0029552925	25 ALLEE DES ABEILLES	Pessac	33318	oui	BordeauxMétropole	RESIDENCE PETIT GAZINET	11	indiv
007443	0674	0	1	0029552933	26 ALLEE DES ABEILLES	Pessac	33318	oui	BordeauxMétropole	RESIDENCE PETIT GAZINET	11	indiv
007446	0674	0	1	0029552967	29 ALLEE DES ABEILLES	Pessac	33318	oui	BordeauxMétropole	RESIDENCE PETIT GAZINET	11	indiv
007563	0680	1	0	0029553121	22 RUE ROLAND MILON porte 3	Pineuilh	33324	oui	CC du Pays Foyen	RESIDENCE LES ROQUES	33	indiv
007566	0680	1	0	0029576595	28 RUE ROLAND MILON porte 6	Pineuilh	33324	oui	CC du Pays Foyen	RESIDENCE LES ROQUES	33	indiv
007568	0680	1	0	0029553139	8 RUE ROBERT BOULIN porte 8	Pineuilh	33324	oui	CC du Pays Foyen	RESIDENCE LES	33	indiv

										ROQUES		
007569	0680	0	1	0029576602	9 RUE DENIS PAPIN porte 9	Pineuilh	33324	oui	CC du Pays Foyen	RESIDENCE LES ROQUES	33	indiv
007570	0680	0	1	0029576610	10 RUE DENIS PAPIN porte 10	Pineuilh	33324	oui	CC du Pays Foyen	RESIDENCE LES ROQUES	33	indiv
007572	0680	0	1	0029553147	12 RUE DENIS PAPIN porte 12	Pineuilh	33324	oui	CC du Pays Foyen	RESIDENCE LES ROQUES	33	indiv
007573	0680	0	1	0029553155	13 RUE DENIS PAPIN porte 13	Pineuilh	33324	oui	CC du Pays Foyen	RESIDENCE LES ROQUES	33	indiv
007574	0680	0	1	0029553163	14 RUE DENIS PAPIN porte 14	Pineuilh	33324	oui	CC du Pays Foyen	RESIDENCE LES ROQUES	33	indiv
007576	0680	0	1	0029576628	16 RUE DENIS PAPIN porte 16	Pineuilh	33324	oui	CC du Pays Foyen	RESIDENCE LES ROQUES	33	indiv
007578	0680	0	1	0029553189	18 RUE DENIS PAPIN porte 18	Pineuilh	33324	oui	CC du Pays Foyen	RESIDENCE LES ROQUES	33	indiv
007579	0680	0	1	0029576636	19 RUE DENIS PAPIN porte 19	Pineuilh	33324	oui	CC du Pays Foyen	RESIDENCE LES ROQUES	33	indiv
007580	0680	0	1	0029576644	20 RUE DENIS PAPIN porte 20	Pineuilh	33324	oui	CC du Pays Foyen	RESIDENCE LES ROQUES	33	indiv
007583	0680	0	1	0029553197	23 RUE DENIS PAPIN porte 23	Pineuilh	33324	oui	CC du Pays Foyen	RESIDENCE LES ROQUES	33	indiv
007588	0680	0	1	0029576660	28 RUE DENIS PAPIN porte 28	Pineuilh	33324	oui	CC du Pays Foyen	RESIDENCE LES ROQUES	33	indiv
007589	0680	0	1	0029553220	29 RUE DENIS PAPIN porte 29	Pineuilh	33324	oui	CC du Pays Foyen	RESIDENCE LES ROQUES	33	indiv
007590	0680	0	1	0029576678	30 RUE DENIS PAPIN porte 30	Pineuilh	33324	oui	CC du Pays Foyen	RESIDENCE LES ROQUES	33	indiv
007591	0680	0	1	0029553238	31 RUE ROBERT BOULIN porte 31	Pineuilh	33324	oui	CC du Pays Foyen	RESIDENCE LES ROQUES	33	indiv
007594	0680	0	1	0029553246	34 RUE ROBERT BOULIN porte 34	Pineuilh	33324	oui	CC du Pays Foyen	RESIDENCE LES ROQUES	33	indiv
007595	0680	0	1	0029553254	35 RUE ROBERT BOULIN porte 35	Pineuilh	33324	oui	CC du Pays Foyen	RESIDENCE LES ROQUES	33	indiv
007596	0680	1	0	0029553262	36 RUE ROBERT BOULIN porte 36	Pineuilh	33324	oui	CC du Pays Foyen	RESIDENCE LES ROQUES	33	indiv
007598	0680	0	1	0029553270	38 RUE ROBERT BOULIN porte 38	Pineuilh	33324	oui	CC du Pays Foyen	RESIDENCE LES ROQUES	33	indiv
007600	0680	0	1	0029553296	40 RUE ROBERT BOULIN porte 40	Pineuilh	33324	oui	CC du Pays Foyen	RESIDENCE LES ROQUES	33	indiv
007601	0680	0	1	0029553303	41 RUE ROBERT BOULIN porte 41	Pineuilh	33324	oui	CC du Pays Foyen	RESIDENCE LES ROQUES	33	indiv
007603	0680	0	1	0029553311	43 RUE DENIS PAPIN porte 43	Pineuilh	33324	oui	CC du Pays Foyen	RESIDENCE LES ROQUES	33	indiv
007605	0680	0	1	0029553329	45 RUE DENIS PAPIN porte 45	Pineuilh	33324	oui	CC du Pays Foyen	RESIDENCE LES ROQUES	33	indiv
007606	0680	0	1	0029553337	46 RUE DENIS PAPIN porte 46	Pineuilh	33324	oui	CC du Pays Foyen	RESIDENCE LES ROQUES	33	indiv
007607	0680	0	1	0029553345	47 RUE DENIS PAPIN porte 47	Pineuilh	33324	oui	CC du Pays Foyen	RESIDENCE LES ROQUES	33	indiv
007609	0680	0	1	0029553353	49 RUE DENIS PAPIN porte 49	Pineuilh	33324	oui	CC du Pays Foyen	RESIDENCE LES ROQUES	33	indiv
007611	0680	0	1	0029553361	51 RUE DENIS PAPIN porte 51	Pineuilh	33324	oui	CC du Pays Foyen	RESIDENCE LES ROQUES	33	indiv
007613	0680	0	1	0029553379	53 RUE DENIS PAPIN porte 53	Pineuilh	33324	oui	CC du Pays Foyen	RESIDENCE LES ROQUES	33	indiv
007616	0680	0	1	0029553387	56 RUE DENIS PAPIN porte 56	Pineuilh	33324	oui	CC du Pays Foyen	RESIDENCE LES	33	indiv

										ROQUES		
007617	0680	0	1	0029553395	57 RUE DENIS PAPIN porte 57	Pineuilh	33324	oui	CC du Pays Foyen	RESIDENCE LES ROQUES	33	indiv
007618	0680	0	1	0029576686	58 RUE DENIS PAPIN porte 58	Pineuilh	33324	oui	CC du Pays Foyen	RESIDENCE LES ROQUES	33	indiv
007644	0685	1	0	0029553410	3 RUE MARCEL PAGNOL porte 3	Pineuilh	33324	oui	CC du Pays Foyen	RESIDENCE LES MOURENNES	15	indiv
007646	0685	1	0	0029553436	5 RUE MARCEL PAGNOL porte 5	Pineuilh	33324	oui	CC du Pays Foyen	RESIDENCE LES MOURENNES	15	indiv
007648	0685	1	0	0029553452	7 RUE MARCEL PAGNOL porte 7	Pineuilh	33324	oui	CC du Pays Foyen	RESIDENCE LES MOURENNES	15	indiv
007650	0685	1	0	0029553460	9 RUE MARCEL PAGNOL porte 9	Pineuilh	33324	oui	CC du Pays Foyen	RESIDENCE LES MOURENNES	15	indiv
007651	0685	1	0	0029553478	10 RUE MARCEL PAGNOL porte 10	Pineuilh	33324	oui	CC du Pays Foyen	RESIDENCE LES MOURENNES	15	indiv
007653	0685	1	0	0029553494	12 RUE MARCEL PAGNOL porte 12	Pineuilh	33324	oui	CC du Pays Foyen	RESIDENCE LES MOURENNES	15	indiv
007654	0685	1	0	0029553501	13 RUE MARCEL PAGNOL porte 13	Pineuilh	33324	oui	CC du Pays Foyen	RESIDENCE LES MOURENNES	15	indiv
007655	0685	1	0	0029553519	14 RUE MARCEL PAGNOL porte 14	Pineuilh	33324	oui	CC du Pays Foyen	RESIDENCE LES MOURENNES	15	indiv
007656	0685	1	0	0029553527	15 RUE MARCEL PAGNOL porte 15	Pineuilh	33324	oui	CC du Pays Foyen	RESIDENCE LES MOURENNES	15	indiv
007657	0685	1	0	0029553535	16 RUE MARCEL PAGNOL porte 16	Pineuilh	33324	oui	CC du Pays Foyen	RESIDENCE LES MOURENNES	15	indiv
007658	0685	1	0	0029553543	17 RUE MARCEL PAGNOL porte 17	Pineuilh	33324	oui	CC du Pays Foyen	RESIDENCE LES MOURENNES	15	indiv
007660	0685	1	0	0029553551	19 RUE MARCEL PAGNOL porte 19	Pineuilh	33324	oui	CC du Pays Foyen	RESIDENCE LES MOURENNES	15	indiv
007663	0685	1	0	0029553577	22 RUE MARCEL PAGNOL porte 22	Pineuilh	33324	oui	CC du Pays Foyen	RESIDENCE LES MOURENNES	15	indiv
007665	0685	1	0	0029553593	24 RUE MARCEL PAGNOL porte 24	Pineuilh	33324	oui	CC du Pays Foyen	RESIDENCE LES MOURENNES	15	indiv
007666	0685	1	0	0029553600	25 RUE MARCEL PAGNOL porte 25	Pineuilh	33324	oui	CC du Pays Foyen	RESIDENCE LES MOURENNES	15	indiv
007702	0688	0	1	0029553965	2 ALLEE DES VIOLETTES porte 2	Podensac	33327	non	CC Convergence Garonne	Allée des violettes	26	indiv
007707	0688	0	1	0029554012	7 ALLEE DES VIOLETTES porte 7	Podensac	33327	non	CC Convergence Garonne	Allée des violettes	26	indiv
007708	0688	0	1	0029554020	8 ALLEE DES VIOLETTES porte 8	Podensac	33327	non	CC Convergence Garonne	Allée des violettes	26	indiv
007709	0688	0	1	0029554038	9 ALLEE DES VIOLETTES porte 9	Podensac	33327	non	CC Convergence Garonne	Allée des violettes	26	indiv
007710	0688	0	1	0029554046	10 ALLEE DES VIOLETTES porte 10	Podensac	33327	non	CC Convergence Garonne	Allée des violettes	26	indiv
007712	0688	0	1	0029529932	13 ALLEE DES VIOLETTES porte 13	Podensac	33327	non	CC Convergence Garonne	Allée des violettes	26	indiv
007713	0688	0	1	0029554062	15 ALLEE DES VIOLETTES porte 15	Podensac	33327	non	CC Convergence Garonne	Allée des violettes	26	indiv
007715	0688	0	1	0029554088	39 RUE PIERRE VINCENT porte 35	Podensac	33327	non	CC Convergence Garonne	Allée des violettes	26	indiv
007718	0688	0	1	0029554111	45 RUE PIERRE VINCENT porte 41	Podensac	33327	non	CC Convergence Garonne	Allée des violettes	26	indiv
007719	0688	0	1	0029554129	1 ALLEE DES COUDANNES porte 1	Podensac	33327	non	CC Convergence Garonne	Allée des violettes	26	indiv
007721	0688	0	1	0029554145	5 ALLEE DES COUDANNES porte 5	Podensac	33327	non	CC Convergence Garonne	Allée des violettes	26	indiv
007723	0688	0	1	0029554161	9 ALLEE DES COUDANNES porte 9	Podensac	33327	non	CC Convergence Garonne	Allée des violettes	26	indiv
007725	0688	0	1	0029554187	21 ALLEE DES COUDANNES	Podensac	33327	non	CC Convergence Garonne	Allée des violettes	26	indiv

					porte 1							
007726	0688	0	1	0029554195	19 ALLEE DES COUDANNES porte 1	Podensac	33327	non	CC Convergence Garonne	Allée des violettes	26	indiv
007728	0688	0	1	0029554210	15 ALLEE DES COUDANNES porte 1	Podensac	33327	non	CC Convergence Garonne	Allée des violettes	26	indiv
007730	0688	0	1	0029554236	18 ALLEE DES VIOLETTES porte 1	Podensac	33327	non	CC Convergence Garonne	Allée des violettes	26	indiv
007731	0688	0	1	0029554244	17 ALLEE DES VIOLETTES porte 1	Podensac	33327	non	CC Convergence Garonne	Allée des violettes	26	indiv
007732	0688	0	1	0029554252	19 ALLEE DES VIOLETTES porte 1	Podensac	33327	non	CC Convergence Garonne	Allée des violettes	26	indiv
007733	0688	0	1	0029554260	21 ALLEE DES VIOLETTES porte 1	Podensac	33327	non	CC Convergence Garonne	Allée des violettes	26	indiv
007734	0688	0	1	0029554278	23 ALLEE DES VIOLETTES porte 1	Podensac	33327	non	CC Convergence Garonne	Allée des violettes	26	indiv
007735	0688	0	1	0029554286	25 ALLEE DES VIOLETTES porte 1	Podensac	33327	non	CC Convergence Garonne	Allée des violettes	26	indiv
007736	0688	0	1	0029554294	27 ALLEE DES VIOLETTES porte 1	Podensac	33327	non	CC Convergence Garonne	Allée des violettes	26	indiv
007737	0688	0	1	0029554301	29 ALLEE DES VIOLETTES porte 1	Podensac	33327	non	CC Convergence Garonne	Allée des violettes	26	indiv
007741	0688	0	1	0029554343	16 ALLEE DES VIOLETTES porte 1	Podensac	33327	non	CC Convergence Garonne	Allée des violettes	26	indiv
007742	0688	0	1	0029554351	12 ALLEE DES VIOLETTES porte 1	Podensac	33327	non	CC Convergence Garonne	Allée des violettes	26	indiv
007743	0688	0	1	0029554369	35 ALLEE DES VIOLETTES porte 1	Podensac	33327	non	CC Convergence Garonne	Allée des violettes	26	indiv
007745	0690	1	0	0029554385	LIEU DIT TROP CHAUD porte 1	Pomerol	33328		CA du Libournais	RESIDENCE TROP CHAUD	8	indiv
007748	0690	1	0	0029554393	LIEU DIT TROP CHAUD porte 4	Pomerol	33328		CA du Libournais	RESIDENCE TROP CHAUD	8	indiv
007749	0690	1	0	0029554400	LIEU DIT TROP CHAUD porte 5	Pomerol	33328		CA du Libournais	RESIDENCE TROP CHAUD	8	indiv
007751	0690	1	0	0029554426	LIEU DIT TROP CHAUD porte 7	Pomerol	33328		CA du Libournais	RESIDENCE TROP CHAUD	8	indiv
007752	0690	1	0	0029554434	LIEU DIT TROP CHAUD porte 8	Pomerol	33328		CA du Libournais	RESIDENCE TROP CHAUD	8	indiv
007753	0690	1	0	0029554442	LIEU DIT TROP CHAUD porte 9	Pomerol	33328		CA du Libournais	RESIDENCE TROP CHAUD	8	indiv
007754	0690	1	0	0029554450	LIEU DIT TROP CHAUD porte 10	Pomerol	33328		CA du Libournais	RESIDENCE TROP CHAUD	8	indiv
007755	0690	1	0	0029554468	LIEU DIT TROP CHAUD porte 11	Pomerol	33328		CA du Libournais	RESIDENCE TROP CHAUD	8	indiv
007757	0691	0	1	0029554484	PAVILLON 2	Pompignac	33330	oui	CC des Coteaux Bordelais	LES HAUTS DE POMPIGNAC	12	indiv
007758	0691	0	1	0029554492	PAVILLON 3	Pompignac	33330	oui	CC des Coteaux Bordelais	LES HAUTS DE POMPIGNAC	12	indiv
007759	0691	0	1	0029554509	PAVILLON 4	Pompignac	33330	oui	CC des Coteaux Bordelais	LES HAUTS DE POMPIGNAC	12	indiv
007761	0691	0	1	0029554525	PAVILLON 6	Pompignac	33330	oui	CC des Coteaux Bordelais	LES HAUTS DE POMPIGNAC	12	indiv
007763	0691	0	1	0029554541	PAVILLON 8	Pompignac	33330	oui	CC des Coteaux Bordelais	LES HAUTS DE POMPIGNAC	12	indiv
007764	0691	0	1	0029554559	PAVILLON 9	Pompignac	33330	oui	CC des Coteaux Bordelais	LES HAUTS DE POMPIGNAC	12	indiv
007765	0691	0	1	0029554567	PAVILLON 10	Pompignac	33330	oui	CC des Coteaux Bordelais	LES HAUTS DE	12	indiv

										POMPIGNAC		
007766	0691	0	1	0029554575	PAVILLON 11	Pompignac	33330	oui	CC des Coteaux Bordelais	LES HAUTS DE POMPIGNAC	12	indiv
007767	0691	0	1	0029554583	PAVILLON 12	Pompignac	33330	oui	CC des Coteaux Bordelais	LES HAUTS DE POMPIGNAC	12	indiv
007768	0691	0	1	0029554591	PAVILLON 13	Pompignac	33330	oui	CC des Coteaux Bordelais	LES HAUTS DE POMPIGNAC	12	indiv
007769	0691	1	0	0029554608	PAVILLON 14	Pompignac	33330	oui	CC des Coteaux Bordelais	LES HAUTS DE POMPIGNAC	12	indiv
007770	0691	0	1	0029554616	PAVILLON 15	Pompignac	33330	oui	CC des Coteaux Bordelais	LES HAUTS DE POMPIGNAC	12	indiv
007806	0700	1	0	0029576751	. porte 1	Saint-Médard-de-Guizières	33447		CA du Libournais	RESIDENCE LA BRANDILLE	11	indiv
007807	0700	1	0	0029576769	. porte 2	Saint-Médard-de-Guizières	33447		CA du Libournais	RESIDENCE LA BRANDILLE	11	indiv
007809	0700	1	0	0029576785	. porte 4	Saint-Médard-de-Guizières	33447		CA du Libournais	RESIDENCE LA BRANDILLE	11	indiv
007811	0700	1	0	0029576793	. porte 6	Saint-Médard-de-Guizières	33447		CA du Libournais	RESIDENCE LA BRANDILLE	11	indiv
007812	0700	1	0	0029576800	. porte 7	Saint-Médard-de-Guizières	33447		CA du Libournais	RESIDENCE LA BRANDILLE	11	indiv
007815	0700	1	0	0029576818	. porte 10	Saint-Médard-de-Guizières	33447		CA du Libournais	RESIDENCE LA BRANDILLE	11	indiv
007816	0700	1	0	0029576826	. porte 11	Saint-Médard-de-Guizières	33447		CA du Libournais	RESIDENCE LA BRANDILLE	11	indiv
007817	0700	1	0	0029576834	. porte 12	Saint-Médard-de-Guizières	33447		CA du Libournais	RESIDENCE LA BRANDILLE	11	indiv
007820	0700	1	0	0029576868	. porte 15	Saint-Médard-de-Guizières	33447		CA du Libournais	RESIDENCE LA BRANDILLE	11	indiv
007821	0700	1	0	0029576876	. porte 16	Saint-Médard-de-Guizières	33447		CA du Libournais	RESIDENCE LA BRANDILLE	11	indiv
007825	0700	1	0	0029576892	. porte 20	Saint-Médard-de-Guizières	33447		CA du Libournais	RESIDENCE LA BRANDILLE	11	indiv
007826	0701	0	1	0029576909	1 RUE JEAN GENICON porte 1	Saint-Médard-de-Guizières	33447		CA du Libournais	LE HAMEAU DE LAVEAU I	10	indiv
007827	0701	0	1	0029576917	3 RUE JEAN GENICON porte 2	Saint-Médard-de-Guizières	33447		CA du Libournais	LE HAMEAU DE LAVEAU I	10	indiv
007828	0701	1	0	0029576925	5 RUE JEAN GENICON porte 3	Saint-Médard-de-Guizières	33447		CA du Libournais	LE HAMEAU DE LAVEAU I	10	indiv
007830	0701	0	1	0029576933	9 RUE JEAN GENICON porte 5	Saint-Médard-de-Guizières	33447		CA du Libournais	LE HAMEAU DE LAVEAU I	10	indiv
007831	0701	0	1	0029576941	11 RUE JEAN GENICON porte 6	Saint-Médard-de-Guizières	33447		CA du Libournais	LE HAMEAU DE LAVEAU I	10	indiv
007832	0701	0	1	0029576959	13 RUE JEAN GENICON porte 7	Saint-Médard-de-Guizières	33447		CA du Libournais	LE HAMEAU DE LAVEAU I	10	indiv
007833	0701	0	1	0029576967	14 RUE JEAN GENICON porte 13	Saint-Médard-de-Guizières	33447		CA du Libournais	LE HAMEAU DE LAVEAU I	10	indiv
007835	0701	0	1	0029576983	10 RUE JEAN GENICON porte 15	Saint-Médard-de-Guizières	33447		CA du Libournais	LE HAMEAU DE LAVEAU I	10	indiv
007836	0701	0	1	0029576991	8 RUE JEAN GENICON porte 16	Saint-Médard-de-Guizières	33447		CA du Libournais	LE HAMEAU DE LAVEAU I	10	indiv
007837	0701	0	1	0029577006	6 RUE JEAN GENICON porte 17	Saint-Médard-de-Guizières	33447		CA du Libournais	LE HAMEAU DE LAVEAU I	10	indiv
007841	0702	0	1	0029577048	17 RUE JEAN GENICON porte 9	Saint-Médard-de-Guizières	33447		CA du Libournais	LE HAMEAU DE LAVEAU II	5	indiv
007842	0702	0	1	0029577056	19 RUE JEAN GENICON porte 10	Saint-Médard-	33447		CA du Libournais	LE HAMEAU DE	5	indiv

						de-Guizières				LAVEAU II		
007844	0702	0	1	0029577072	16 RUE JEAN GENICON porte 12	Saint-Médard-de-Guizières	33447		CA du Libournais	LE HAMEAU DE LAVEAU II	5	indiv
007845	0702	0	1	0029577080	14 RUE GEORGES POMPIDOU porte 20	Saint-Médard-de-Guizières	33447		CA du Libournais	LE HAMEAU DE LAVEAU II	5	indiv
007847	0702	0	1	0029577098	10 RUE GEORGES POMPIDOU porte 22	Saint-Médard-de-Guizières	33447		CA du Libournais	LE HAMEAU DE LAVEAU II	5	indiv
008014	0710	1	0	0029555292	. porte 1	Saint-Savin	33473		CC Latitude-Nord-Gironde	RESIDENCE LE CARREFOUR	36	indiv
008016	0710	1	0	0029555317	. porte 3	Saint-Savin	33473		CC Latitude-Nord-Gironde	RESIDENCE LE CARREFOUR	36	indiv
008018	0710	1	0	0029555333	. porte 5	Saint-Savin	33473		CC Latitude-Nord-Gironde	RESIDENCE LE CARREFOUR	36	indiv
008019	0710	1	0	0029555341	. porte 6	Saint-Savin	33473		CC Latitude-Nord-Gironde	RESIDENCE LE CARREFOUR	36	indiv
008021	0710	1	0	0029577361	. porte 8	Saint-Savin	33473		CC Latitude-Nord-Gironde	RESIDENCE LE CARREFOUR	36	indiv
008025	0710	0	1	0029555375	. porte 12	Saint-Savin	33473		CC Latitude-Nord-Gironde	RESIDENCE LE CARREFOUR	36	indiv
008026	0710	0	1	0029555383	. porte 13	Saint-Savin	33473		CC Latitude-Nord-Gironde	RESIDENCE LE CARREFOUR	36	indiv
008027	0710	0	1	0029555391	. porte 14	Saint-Savin	33473		CC Latitude-Nord-Gironde	RESIDENCE LE CARREFOUR	36	indiv
008028	0710	0	1	0029555408	. porte 15	Saint-Savin	33473		CC Latitude-Nord-Gironde	RESIDENCE LE CARREFOUR	36	indiv
008030	0710	0	1	0029555416	. porte 17	Saint-Savin	33473		CC Latitude-Nord-Gironde	RESIDENCE LE CARREFOUR	36	indiv
008032	0710	0	1	0029555432	. porte 19	Saint-Savin	33473		CC Latitude-Nord-Gironde	RESIDENCE LE CARREFOUR	36	indiv
008034	0710	0	1	0029555458	. porte 21	Saint-Savin	33473		CC Latitude-Nord-Gironde	RESIDENCE LE CARREFOUR	36	indiv
008035	0710	0	1	0029577379	. porte 22	Saint-Savin	33473		CC Latitude-Nord-Gironde	RESIDENCE LE CARREFOUR	36	indiv
008036	0710	0	1	0029577387	. porte 23	Saint-Savin	33473		CC Latitude-Nord-Gironde	RESIDENCE LE CARREFOUR	36	indiv
008037	0710	0	1	0029577395	. porte 24	Saint-Savin	33473		CC Latitude-Nord-Gironde	RESIDENCE LE CARREFOUR	36	indiv
008040	0710	1	0	0029555466	. porte 27	Saint-Savin	33473		CC Latitude-Nord-Gironde	RESIDENCE LE CARREFOUR	36	indiv
008042	0710	0	1	0029555482	. porte 29	Saint-Savin	33473		CC Latitude-Nord-Gironde	RESIDENCE LE CARREFOUR	36	indiv
008043	0710	0	1	0029555490	. porte 30	Saint-Savin	33473		CC Latitude-Nord-Gironde	RESIDENCE LE CARREFOUR	36	indiv
008044	0710	0	1	0029555507	. porte 31	Saint-Savin	33473		CC Latitude-Nord-Gironde	RESIDENCE LE CARREFOUR	36	indiv
008045	0710	0	1	0029555515	. porte 32	Saint-Savin	33473		CC Latitude-Nord-Gironde	RESIDENCE LE CARREFOUR	36	indiv
008046	0710	0	1	0029555523	. porte 33	Saint-Savin	33473		CC Latitude-Nord-Gironde	RESIDENCE LE CARREFOUR	36	indiv
008048	0710	0	1	0029555549	. porte 35	Saint-Savin	33473		CC Latitude-Nord-Gironde	RESIDENCE LE CARREFOUR	36	indiv
008051	0710	0	1	0029555565	. porte 38	Saint-Savin	33473		CC Latitude-Nord-Gironde	RESIDENCE LE CARREFOUR	36	indiv
008053	0710	0	1	0029555581	. porte 40	Saint-Savin	33473		CC Latitude-Nord-Gironde	RESIDENCE LE CARREFOUR	36	indiv
008055	0710	0	1	0029555606	. porte 42	Saint-Savin	33473		CC Latitude-Nord-Gironde	RESIDENCE LE	36	indiv

										CARREFOUR		
008056	0710	0	1	0029555614	. porte 43	Saint-Savin	33473		CC Latitude-Nord-Gironde	RESIDENCE LE CARREFOUR	36	indiv
008057	0710	0	1	0029555622	. porte 44	Saint-Savin	33473		CC Latitude-Nord-Gironde	RESIDENCE LE CARREFOUR	36	indiv
008058	0710	0	1	0029555630	. porte 45	Saint-Savin	33473		CC Latitude-Nord-Gironde	RESIDENCE LE CARREFOUR	36	indiv
008061	0710	0	1	0029555664	. porte 48	Saint-Savin	33473		CC Latitude-Nord-Gironde	RESIDENCE LE CARREFOUR	36	indiv
008064	0710	0	1	0029555680	. porte 51	Saint-Savin	33473		CC Latitude-Nord-Gironde	RESIDENCE LE CARREFOUR	36	indiv
008065	0710	0	1	0029577410	. porte 52	Saint-Savin	33473		CC Latitude-Nord-Gironde	RESIDENCE LE CARREFOUR	36	indiv
008066	0710	0	1	0029555698	. porte 53	Saint-Savin	33473		CC Latitude-Nord-Gironde	RESIDENCE LE CARREFOUR	36	indiv
008067	0710	0	1	0029555705	. porte 54	Saint-Savin	33473		CC Latitude-Nord-Gironde	RESIDENCE LE CARREFOUR	36	indiv
008069	0710	0	1	0029577428	. porte 56	Saint-Savin	33473		CC Latitude-Nord-Gironde	RESIDENCE LE CARREFOUR	36	indiv
008071	0710	0	1	0029555739	. porte 58	Saint-Savin	33473		CC Latitude-Nord-Gironde	RESIDENCE LE CARREFOUR	36	indiv
008073	0710	0	1	0029555747	. porte 60	Saint-Savin	33473		CC Latitude-Nord-Gironde	RESIDENCE LE CARREFOUR	36	indiv
008223	0720	1	0	0029577973	24 AVENUE DES GRANDS CHAMPS porte 1	Saint-Seurin-sur-l'Isle	33478		CA du Libournais	LES GRANDS CHAMPS	51	indiv
008225	0720	1	0	0029577999	28 AVENUE DES GRANDS CHAMPS porte 3	Saint-Seurin-sur-l'Isle	33478		CA du Libournais	LES GRANDS CHAMPS	51	indiv
008226	0720	1	0	0029578004	7 RUE EDOUARD MANET porte 4	Saint-Seurin-sur-l'Isle	33478		CA du Libournais	LES GRANDS CHAMPS	51	indiv
008228	0720	1	0	0029578020	3 RUE EDOUARD MANET porte 6	Saint-Seurin-sur-l'Isle	33478		CA du Libournais	LES GRANDS CHAMPS	51	indiv
008229	0720	1	0	0029578038	1 RUE EDOUARD MANET porte 7	Saint-Seurin-sur-l'Isle	33478		CA du Libournais	LES GRANDS CHAMPS	51	indiv
008230	0720	1	0	0029578046	2 RUE EDOUARD MANET porte 8	Saint-Seurin-sur-l'Isle	33478		CA du Libournais	LES GRANDS CHAMPS	51	indiv
008231	0720	1	0	0029578054	4 RUE EDOUARD MANET porte 9	Saint-Seurin-sur-l'Isle	33478		CA du Libournais	LES GRANDS CHAMPS	51	indiv
008232	0720	1	0	0029578062	6 RUE EDOUARD MANET porte 10	Saint-Seurin-sur-l'Isle	33478		CA du Libournais	LES GRANDS CHAMPS	51	indiv
008233	0720	1	0	0029578070	8 RUE EDOUARD MANET porte 11	Saint-Seurin-sur-l'Isle	33478		CA du Libournais	LES GRANDS CHAMPS	51	indiv
008235	0720	1	0	0029578096	30 AVENUE DES GRANDS CHAMPS porte 13	Saint-Seurin-sur-l'Isle	33478		CA du Libournais	LES GRANDS CHAMPS	51	indiv
008236	0720	1	0	0029578103	32 AVENUE DES GRANDS CHAMPS porte 14	Saint-Seurin-sur-l'Isle	33478		CA du Libournais	LES GRANDS CHAMPS	51	indiv
008237	0720	1	0	0029578111	34 AVENUE DES GRANDS CHAMPS porte 15	Saint-Seurin-sur-l'Isle	33478		CA du Libournais	LES GRANDS CHAMPS	51	indiv
008238	0720	1	0	0029578129	36 AVENUE DES GRANDS CHAMPS porte 16	Saint-Seurin-sur-l'Isle	33478		CA du Libournais	LES GRANDS CHAMPS	51	indiv
008240	0720	1	0	0029578145	40 AVENUE DES GRANDS CHAMPS porte 18	Saint-Seurin-sur-l'Isle	33478		CA du Libournais	LES GRANDS CHAMPS	51	indiv
008242	0720	1	0	0029578161	44 AVENUE DES GRANDS CHAMPS porte 20	Saint-Seurin-sur-l'Isle	33478		CA du Libournais	LES GRANDS CHAMPS	51	indiv
008244	0720	1	0	0029578187	17 AVENUE DES GRANDS CHAMPS porte 22	Saint-Seurin-sur-l'Isle	33478		CA du Libournais	LES GRANDS CHAMPS	51	indiv
008246	0720	1	0	0029578195	13 AVENUE DES GRANDS	Saint-Seurin-	33478		CA du Libournais	LES GRANDS CHAMPS	51	indiv

					CHAMPS porte 24	sur-l'Isle						
008247	0720	1	0	0029578202	11 AVENUE DES GRANDS CHAMPS porte 25	Saint-Seurin-sur-l'Isle	33478		CA du Libournais	LES GRANDS CHAMPS	51	indiv
008250	0720	1	0	0029578236	5 AVENUE DES GRANDS CHAMPS porte 28	Saint-Seurin-sur-l'Isle	33478		CA du Libournais	LES GRANDS CHAMPS	51	indiv
008252	0720	1	0	0029578252	1 AVENUE DES GRANDS CHAMPS porte 30	Saint-Seurin-sur-l'Isle	33478		CA du Libournais	LES GRANDS CHAMPS	51	indiv
008253	0720	1	0	0029578260	39 AVENUE DES GRANDS CHAMPS porte 31	Saint-Seurin-sur-l'Isle	33478		CA du Libournais	LES GRANDS CHAMPS	51	indiv
008255	0720	1	0	0029578278	35 AVENUE DES GRANDS CHAMPS porte 33	Saint-Seurin-sur-l'Isle	33478		CA du Libournais	LES GRANDS CHAMPS	51	indiv
008256	0720	1	0	0029578286	33 AVENUE DES GRANDS CHAMPS porte 34	Saint-Seurin-sur-l'Isle	33478		CA du Libournais	LES GRANDS CHAMPS	51	indiv
008257	0720	1	0	0029578294	14 RUE AUGUSTE RENOIR porte 35	Saint-Seurin-sur-l'Isle	33478		CA du Libournais	LES GRANDS CHAMPS	51	indiv
008259	0720	1	0	0029578319	31 AVENUE DES GRANDS CHAMPS porte 37	Saint-Seurin-sur-l'Isle	33478		CA du Libournais	LES GRANDS CHAMPS	51	indiv
008260	0720	1	0	0029578327	29 AVENUE DES GRANDS CHAMPS porte 38	Saint-Seurin-sur-l'Isle	33478		CA du Libournais	LES GRANDS CHAMPS	51	indiv
008265	0720	1	0	0029578343	46 AVENUE DES GRANDS CHAMPS porte 43	Saint-Seurin-sur-l'Isle	33478		CA du Libournais	LES GRANDS CHAMPS	51	indiv
008266	0720	1	0	0029578351	48 AVENUE DES GRANDS CHAMPS porte 44	Saint-Seurin-sur-l'Isle	33478		CA du Libournais	LES GRANDS CHAMPS	51	indiv
008267	0720	1	0	0029578369	50 AVENUE DES GRANDS CHAMPS porte 45	Saint-Seurin-sur-l'Isle	33478		CA du Libournais	LES GRANDS CHAMPS	51	indiv
008269	0720	1	0	0029578377	9 RUE AUGUSTE RENOIR porte 47	Saint-Seurin-sur-l'Isle	33478		CA du Libournais	LES GRANDS CHAMPS	51	indiv
008272	0720	1	0	0029578393	1 RUE PAUL CEZANNE porte 50	Saint-Seurin-sur-l'Isle	33478		CA du Libournais	LES GRANDS CHAMPS	51	indiv
008273	0720	1	0	0029578400	2 RUE PAUL CEZANNE porte 51	Saint-Seurin-sur-l'Isle	33478		CA du Libournais	LES GRANDS CHAMPS	51	indiv
008274	0720	1	0	0029578418	3 RUE PAUL CEZANNE porte 52	Saint-Seurin-sur-l'Isle	33478		CA du Libournais	LES GRANDS CHAMPS	51	indiv
008276	0720	1	0	0029578426	5 RUE PAUL CEZANNE porte 54	Saint-Seurin-sur-l'Isle	33478		CA du Libournais	LES GRANDS CHAMPS	51	indiv
008277	0720	1	0	0029578434	6 RUE PAUL CEZANNE porte 55	Saint-Seurin-sur-l'Isle	33478		CA du Libournais	LES GRANDS CHAMPS	51	indiv
008282	0720	1	0	0029578476	1 RUE AUGUSTE RENOIR porte 60	Saint-Seurin-sur-l'Isle	33478		CA du Libournais	LES GRANDS CHAMPS	51	indiv
008283	0720	1	0	0029578484	5 RUE GUSTAVE COURBET porte 61	Saint-Seurin-sur-l'Isle	33478		CA du Libournais	LES GRANDS CHAMPS	51	indiv
008286	0720	1	0	0029578509	11 RUE GUSTAVE COURBET porte 64	Saint-Seurin-sur-l'Isle	33478		CA du Libournais	LES GRANDS CHAMPS	51	indiv
008291	0720	1	0	0029578533	5 RUE PAUL GAUGUIN porte 69	Saint-Seurin-sur-l'Isle	33478		CA du Libournais	LES GRANDS CHAMPS	51	indiv
008294	0720	1	0	0029578567	11 RUE PAUL GAUGUIN porte 72	Saint-Seurin-sur-l'Isle	33478		CA du Libournais	LES GRANDS CHAMPS	51	indiv
008296	0720	1	0	0029578583	15 RUE PAUL GAUGUIN porte 74	Saint-Seurin-sur-l'Isle	33478		CA du Libournais	LES GRANDS CHAMPS	51	indiv
008297	0720	1	0	0029578591	14 RUE PAUL GAUGUIN porte 75	Saint-Seurin-sur-l'Isle	33478		CA du Libournais	LES GRANDS CHAMPS	51	indiv
008298	0720	1	0	0029578608	12 RUE PAUL GAUGUIN porte 76	Saint-Seurin-sur-l'Isle	33478		CA du Libournais	LES GRANDS CHAMPS	51	indiv
008299	0720	1	0	0029578616	10 RUE PAUL GAUGUIN porte 77	Saint-Seurin-sur-l'Isle	33478		CA du Libournais	LES GRANDS CHAMPS	51	indiv
008300	0720	1	0	0029578624	8 RUE PAUL GAUGUIN porte 78	Saint-Seurin-	33478		CA du Libournais	LES GRANDS CHAMPS	51	indiv

						sur-l'Isle						
008301	0720	1	0	0029578632	6 RUE PAUL GAUGUIN porte 79	Saint-Seurin-sur-l'Isle	33478		CA du Libournais	LES GRANDS CHAMPS	51	indiv
008304	0720	1	0	0029578666	17 RUE GUSTAVE COURBET porte 82	Saint-Seurin-sur-l'Isle	33478		CA du Libournais	LES GRANDS CHAMPS	51	indiv
008305	0720	1	0	0029578674	19 RUE GUSTAVE COURBET porte 83	Saint-Seurin-sur-l'Isle	33478		CA du Libournais	LES GRANDS CHAMPS	51	indiv
008308	0720	1	0	0029578690	25 RUE GUSTAVE COURBET porte 86	Saint-Seurin-sur-l'Isle	33478		CA du Libournais	LES GRANDS CHAMPS	51	indiv
008309	0720	1	0	0029578707	27 RUE GUSTAVE COURBET porte 87	Saint-Seurin-sur-l'Isle	33478		CA du Libournais	LES GRANDS CHAMPS	51	indiv
008311	0720	1	0	0029578723	31 RUE GUSTAVE COURBET porte 89	Saint-Seurin-sur-l'Isle	33478		CA du Libournais	LES GRANDS CHAMPS	51	indiv
008313	0730	1	0	0029578749	1 RUE DES COMBATTANTS D'AFN porte 1	Saint-Seurin-sur-l'Isle	33478		CA du Libournais	RESIDENCE LA CLIE	15	indiv
008314	0730	1	0	0029578757	2 RUE DES COMBATTANTS D'AFN porte 2	Saint-Seurin-sur-l'Isle	33478		CA du Libournais	RESIDENCE LA CLIE	15	indiv
008316	0730	1	0	0029578773	4 RUE DES COMBATTANTS D'AFN porte 4	Saint-Seurin-sur-l'Isle	33478		CA du Libournais	RESIDENCE LA CLIE	15	indiv
008317	0730	1	0	0029578781	5 RUE DES COMBATTANTS D'AFN porte 5	Saint-Seurin-sur-l'Isle	33478		CA du Libournais	RESIDENCE LA CLIE	15	indiv
008318	0730	1	0	0029578799	6 RUE DES COMBATTANTS D'AFN porte 6	Saint-Seurin-sur-l'Isle	33478		CA du Libournais	RESIDENCE LA CLIE	15	indiv
008319	0730	1	0	0029578806	7 RUE DES COMBATTANTS D'AFN porte 7	Saint-Seurin-sur-l'Isle	33478		CA du Libournais	RESIDENCE LA CLIE	15	indiv
008322	0730	1	0	0029578822	10 RUE DES COMBATTANTS D'AFN porte 10	Saint-Seurin-sur-l'Isle	33478		CA du Libournais	RESIDENCE LA CLIE	15	indiv
008324	0730	1	0	0029578848	12 RUE DES COMBATTANTS D'AFN porte 12	Saint-Seurin-sur-l'Isle	33478		CA du Libournais	RESIDENCE LA CLIE	15	indiv
008325	0730	1	0	0029578856	13 RUE DES COMBATTANTS D'AFN porte 13	Saint-Seurin-sur-l'Isle	33478		CA du Libournais	RESIDENCE LA CLIE	15	indiv
008326	0730	1	0	0029578864	14 RUE DES COMBATTANTS D'AFN porte 14	Saint-Seurin-sur-l'Isle	33478		CA du Libournais	RESIDENCE LA CLIE	15	indiv
008327	0730	1	0	0029578872	15 RUE DES COMBATTANTS D'AFN porte 15	Saint-Seurin-sur-l'Isle	33478		CA du Libournais	RESIDENCE LA CLIE	15	indiv
008328	0730	1	0	0029578880	16 RUE DES COMBATTANTS D'AFN porte 16	Saint-Seurin-sur-l'Isle	33478		CA du Libournais	RESIDENCE LA CLIE	15	indiv
008330	0730	1	0	0029578905	18 RUE DES COMBATTANTS D'AFN porte 18	Saint-Seurin-sur-l'Isle	33478		CA du Libournais	RESIDENCE LA CLIE	15	indiv
008331	0730	1	0	0029578913	19 RUE DES COMBATTANTS D'AFN porte 19	Saint-Seurin-sur-l'Isle	33478		CA du Libournais	RESIDENCE LA CLIE	15	indiv
008333	0730	1	0	0029578921	21 RUE DES COMBATTANTS D'AFN porte 21	Saint-Seurin-sur-l'Isle	33478		CA du Libournais	RESIDENCE LA CLIE	15	indiv
008355	0740	1	0	0029579143	9 RUE DE LA MARNE porte 5	Saint-Seurin-sur-l'Isle	33478		CA du Libournais	RESIDENCE PETITE ROUTE	14	indiv
008356	0740	1	0	0029579151	11 RUE DE LA MARNE porte 6	Saint-Seurin-sur-l'Isle	33478		CA du Libournais	RESIDENCE PETITE ROUTE	14	indiv
008357	0740	1	0	0029579169	13 RUE DE LA MARNE porte 7	Saint-Seurin-sur-l'Isle	33478		CA du Libournais	RESIDENCE PETITE ROUTE	14	indiv
008358	0740	1	0	0029579177	15 RUE DE LA MARNE porte 8	Saint-Seurin-sur-l'Isle	33478		CA du Libournais	RESIDENCE PETITE ROUTE	14	indiv
008359	0740	1	0	0029579185	8 RUE DE LA MARNE porte 9	Saint-Seurin-sur-l'Isle	33478		CA du Libournais	RESIDENCE PETITE ROUTE	14	indiv
008362	0740	1	0	0029579200	2 RUE DE LA MARNE porte 12	Saint-Seurin-sur-l'Isle	33478		CA du Libournais	RESIDENCE PETITE ROUTE	14	indiv
008363	0740	1	0	0029579218	1 RUE DE LA SOMME porte 13	Saint-Seurin-	33478		CA du Libournais	RESIDENCE PETITE	14	indiv

						sur-l'Isle				ROUTE		
008366	0740	1	0	0029579234	7 RUE DE LA SOMME porte 16	Saint-Seurin-sur-l'Isle	33478		CA du Libournais	RESIDENCE PETITE ROUTE	14	indiv
008367	0740	1	0	0029579242	9 RUE DE LA SOMME porte 17	Saint-Seurin-sur-l'Isle	33478		CA du Libournais	RESIDENCE PETITE ROUTE	14	indiv
008369	0740	1	0	0029579250	13 RUE DE LA SOMME porte 19	Saint-Seurin-sur-l'Isle	33478		CA du Libournais	RESIDENCE PETITE ROUTE	14	indiv
008371	0740	1	0	0029579268	17 RUE DE LA SOMME porte 21	Saint-Seurin-sur-l'Isle	33478		CA du Libournais	RESIDENCE PETITE ROUTE	14	indiv
008375	0740	1	0	0029579276	8 RUE DE LA SOMME porte 25	Saint-Seurin-sur-l'Isle	33478		CA du Libournais	RESIDENCE PETITE ROUTE	14	indiv
008378	0740	1	0	0029579292	4 RUE DE L'ARGONNE porte 28	Saint-Seurin-sur-l'Isle	33478		CA du Libournais	RESIDENCE PETITE ROUTE	14	indiv
008379	0740	1	0	0029579309	4 RUE DE LA SOMME porte 29	Saint-Seurin-sur-l'Isle	33478		CA du Libournais	RESIDENCE PETITE ROUTE	14	indiv
008501	0750	1	0	0029556513	. porte 1	Saint-Sulpice-de-Faleyrens	33480		CC du Grand Saint-Emilionnais	RESIDENCE LE FOIRAIL	7	indiv
008502	0750	1	0	0029556521	. porte 2	Saint-Sulpice-de-Faleyrens	33480		CC du Grand Saint-Emilionnais	RESIDENCE LE FOIRAIL	7	indiv
008503	0750	1	0	0029556539	. porte 3	Saint-Sulpice-de-Faleyrens	33480		CC du Grand Saint-Emilionnais	RESIDENCE LE FOIRAIL	7	indiv
008505	0750	1	0	0029556555	. porte 5	Saint-Sulpice-de-Faleyrens	33480		CC du Grand Saint-Emilionnais	RESIDENCE LE FOIRAIL	7	indiv
008506	0750	1	0	0029556563	. porte 6	Saint-Sulpice-de-Faleyrens	33480		CC du Grand Saint-Emilionnais	RESIDENCE LE FOIRAIL	7	indiv
008507	0750	1	0	0029556571	. porte 7	Saint-Sulpice-de-Faleyrens	33480		CC du Grand Saint-Emilionnais	RESIDENCE LE FOIRAIL	7	indiv
008508	0750	1	0	0029556589	. porte 8	Saint-Sulpice-de-Faleyrens	33480		CC du Grand Saint-Emilionnais	RESIDENCE LE FOIRAIL	7	indiv
008549	0756	1	0	0029579325	RUE ERIC TABARLY	Le Taillan-Médoc	33519		BordeauxMétropole	RESIDENCE ERIC TABARLY	11	indiv
008550	0756	1	0	0029579333	RUE ERIC TABARLY	Le Taillan-Médoc	33519		BordeauxMétropole	RESIDENCE ERIC TABARLY	11	indiv
008551	0756	1	0	0029579341	RUE ERIC TABARLY	Le Taillan-Médoc	33519		BordeauxMétropole	RESIDENCE ERIC TABARLY	11	indiv
008555	0756	1	0	0029579383	RUE ERIC TABARLY	Le Taillan-Médoc	33519		BordeauxMétropole	RESIDENCE ERIC TABARLY	11	indiv
008556	0756	1	0	0029579391	RUE ERIC TABARLY	Le Taillan-Médoc	33519		BordeauxMétropole	RESIDENCE ERIC TABARLY	11	indiv
008557	0756	1	0	0029579408	RUE ERIC TABARLY	Le Taillan-Médoc	33519		BordeauxMétropole	RESIDENCE ERIC TABARLY	11	indiv
008559	0756	1	0	0029579424	RUE ERIC TABARLY	Le Taillan-Médoc	33519		BordeauxMétropole	RESIDENCE ERIC TABARLY	11	indiv
008561	0756	1	0	0029579440	RUE ERIC TABARLY	Le Taillan-Médoc	33519		BordeauxMétropole	RESIDENCE ERIC TABARLY	11	indiv
008562	0756	1	0	0029579458	RUE ERIC TABARLY	Le Taillan-Médoc	33519		BordeauxMétropole	RESIDENCE ERIC TABARLY	11	indiv
008566	0756	1	0	0029579490	RUE ERIC TABARLY	Le Taillan-Médoc	33519		BordeauxMétropole	RESIDENCE ERIC TABARLY	11	indiv
008568	0756	1	0	0029579515	RUE ERIC TABARLY	Le Taillan-Médoc	33519		BordeauxMétropole	RESIDENCE ERIC TABARLY	11	indiv
008574	0757	1	0	0029556662	. porte 6	Saint-Sulpice-de-Faleyrens	33480		CC du Grand Saint-Emilionnais	RESIDENCE LE PAICHE	28	indiv
008576	0757	1	0	0029556688	. porte 8	Saint-Sulpice-de-Faleyrens	33480		CC du Grand Saint-Emilionnais	RESIDENCE LE PAICHE	28	indiv
008577	0757	1	0	0029556696	. porte 9	Saint-Sulpice-	33480		CC du Grand Saint-	RESIDENCE LE PAICHE	28	indiv

						de-Faleyrens			Emilionnais			
008578	0757	0	1	0029556703	. porte 10	Saint-Sulpice-de-Faleyrens	33480		CC du Grand Saint-Emilionnais	RESIDENCE LE PAICHE	28	indiv
008579	0757	0	1	0029556711	. porte 11	Saint-Sulpice-de-Faleyrens	33480		CC du Grand Saint-Emilionnais	RESIDENCE LE PAICHE	28	indiv
008585	0757	0	1	0029556745	. porte 17	Saint-Sulpice-de-Faleyrens	33480		CC du Grand Saint-Emilionnais	RESIDENCE LE PAICHE	28	indiv
008586	0757	0	1	0029556753	. porte 18	Saint-Sulpice-de-Faleyrens	33480		CC du Grand Saint-Emilionnais	RESIDENCE LE PAICHE	28	indiv
008592	0757	0	1	0029556761	. porte 24	Saint-Sulpice-de-Faleyrens	33480		CC du Grand Saint-Emilionnais	RESIDENCE LE PAICHE	28	indiv
008593	0757	0	1	0029556779	. porte 25	Saint-Sulpice-de-Faleyrens	33480		CC du Grand Saint-Emilionnais	RESIDENCE LE PAICHE	28	indiv
008595	0757	0	1	0029556795	. porte 27	Saint-Sulpice-de-Faleyrens	33480		CC du Grand Saint-Emilionnais	RESIDENCE LE PAICHE	28	indiv
008596	0757	0	1	0029556802	. porte 28	Saint-Sulpice-de-Faleyrens	33480		CC du Grand Saint-Emilionnais	RESIDENCE LE PAICHE	28	indiv
008599	0757	0	1	0029556810	. porte 31	Saint-Sulpice-de-Faleyrens	33480		CC du Grand Saint-Emilionnais	RESIDENCE LE PAICHE	28	indiv
008606	0757	0	1	0029556836	. porte 38	Saint-Sulpice-de-Faleyrens	33480		CC du Grand Saint-Emilionnais	RESIDENCE LE PAICHE	28	indiv
008614	0757	0	1	0029556844	. porte 46	Saint-Sulpice-de-Faleyrens	33480		CC du Grand Saint-Emilionnais	RESIDENCE LE PAICHE	28	indiv
008615	0757	0	1	0029556852	. porte 47	Saint-Sulpice-de-Faleyrens	33480		CC du Grand Saint-Emilionnais	RESIDENCE LE PAICHE	28	indiv
008616	0757	0	1	0029579523	. porte 48	Saint-Sulpice-de-Faleyrens	33480		CC du Grand Saint-Emilionnais	RESIDENCE LE PAICHE	28	indiv
008618	0757	0	1	0029556860	. porte 50	Saint-Sulpice-de-Faleyrens	33480		CC du Grand Saint-Emilionnais	RESIDENCE LE PAICHE	28	indiv
008623	0757	0	1	0029556878	. porte 55	Saint-Sulpice-de-Faleyrens	33480		CC du Grand Saint-Emilionnais	RESIDENCE LE PAICHE	28	indiv
008624	0757	0	1	0029556886	. porte 56	Saint-Sulpice-de-Faleyrens	33480		CC du Grand Saint-Emilionnais	RESIDENCE LE PAICHE	28	indiv
008625	0757	0	1	0029556894	. porte 57	Saint-Sulpice-de-Faleyrens	33480		CC du Grand Saint-Emilionnais	RESIDENCE LE PAICHE	28	indiv
008630	0757	0	1	0029556901	. porte 62	Saint-Sulpice-de-Faleyrens	33480		CC du Grand Saint-Emilionnais	RESIDENCE LE PAICHE	28	indiv
008631	0757	0	1	0029556919	. porte 63	Saint-Sulpice-de-Faleyrens	33480		CC du Grand Saint-Emilionnais	RESIDENCE LE PAICHE	28	indiv
008632	0757	0	1	0029556927	. porte 64	Saint-Sulpice-de-Faleyrens	33480		CC du Grand Saint-Emilionnais	RESIDENCE LE PAICHE	28	indiv
008633	0757	0	1	0029556935	. porte 65	Saint-Sulpice-de-Faleyrens	33480		CC du Grand Saint-Emilionnais	RESIDENCE LE PAICHE	28	indiv
008634	0757	0	1	0029556943	. porte 66	Saint-Sulpice-de-Faleyrens	33480		CC du Grand Saint-Emilionnais	RESIDENCE LE PAICHE	28	indiv
008635	0757	0	1	0029556951	. porte 67	Saint-Sulpice-de-Faleyrens	33480		CC du Grand Saint-Emilionnais	RESIDENCE LE PAICHE	28	indiv
008636	0757	0	1	0029579531	. porte 68	Saint-Sulpice-de-Faleyrens	33480		CC du Grand Saint-Emilionnais	RESIDENCE LE PAICHE	28	indiv
008637	0757	0	1	0029556969	. porte 69	Saint-Sulpice-de-Faleyrens	33480		CC du Grand Saint-Emilionnais	RESIDENCE LE PAICHE	28	indiv
008665	0760	0	1	0029556985	3 RUE DES COQUELICOTS porte 2	Villegouge	33548	non	CC du Fronsadais	VILLAGE D'HENault	13	indiv
008666	0760	0	1	0029556993	5 RUE DES COQUELICOTS porte 3	Villegouge	33548	non	CC du Fronsadais	VILLAGE D'HENault	13	indiv
008667	0760	0	1	0029557008	4 RUE DES COQUELICOTS porte	Villegouge	33548	non	CC du Fronsadais	VILLAGE D'HENault	13	indiv

				4								
008668	0760	0	1	0029557016	9 RUE DES COQUELICOTS porte 5	Villegouge	33548	non	CC du Fronsadais	VILLAGE D'HENault	13	indiv
008669	0760	0	1	0029557024	26 RUE DES COQUELICOTS porte 6	Villegouge	33548	non	CC du Fronsadais	VILLAGE D'HENault	13	indiv
008670	0760	0	1	0029557032	24 RUE DES COQUELICOTS porte 7	Villegouge	33548	non	CC du Fronsadais	VILLAGE D'HENault	13	indiv
008671	0760	0	1	0029557040	22 RUE DES COQUELICOTS porte 8	Villegouge	33548	non	CC du Fronsadais	VILLAGE D'HENault	13	indiv
008672	0760	0	1	0029579771	20 RUE DES COQUELICOTS porte 9	Villegouge	33548	non	CC du Fronsadais	VILLAGE D'HENault	13	indiv
008673	0760	0	1	0029557058	18 RUE DES COQUELICOTS porte 10	Villegouge	33548	non	CC du Fronsadais	VILLAGE D'HENault	13	indiv
008674	0760	0	1	0029557066	515 ROUTE DE HENault porte 11	Villegouge	33548	non	CC du Fronsadais	VILLAGE D'HENault	13	indiv
008675	0760	0	1	0029557074	501 ROUTE DE HENault porte 12	Villegouge	33548	non	CC du Fronsadais	VILLAGE D'HENault	13	indiv
008681	0760	0	1	0029557082	6 RUE DES COQUELICOTS porte 18	Villegouge	33548	non	CC du Fronsadais	VILLAGE D'HENault	13	indiv
008683	0760	0	1	0029557090	2 RUE DES COQUELICOTS porte 20	Villegouge	33548	non	CC du Fronsadais	VILLAGE D'HENault	13	indiv
008694	0775	0	1	0029557107	PAVILLON 1	Villandraut	33547	non	CC du Sud-Gironde	LA LISIERE DE LA GRANGE	16	indiv
008695	0775	0	1	0029557115	PAVILLON 2	Villandraut	33547	non	CC du Sud-Gironde	LA LISIERE DE LA GRANGE	16	indiv
008696	0775	0	1	0029557123	PAVILLON 3	Villandraut	33547	non	CC du Sud-Gironde	LA LISIERE DE LA GRANGE	16	indiv
008697	0775	0	1	0029557131	PAVILLON 4	Villandraut	33547	non	CC du Sud-Gironde	LA LISIERE DE LA GRANGE	16	indiv
008698	0775	0	1	0029557149	PAVILLON 5	Villandraut	33547	non	CC du Sud-Gironde	LA LISIERE DE LA GRANGE	16	indiv
008699	0775	0	1	0029557157	PAVILLON 6	Villandraut	33547	non	CC du Sud-Gironde	LA LISIERE DE LA GRANGE	16	indiv
008700	0775	0	1	0029557165	PAVILLON 7	Villandraut	33547	non	CC du Sud-Gironde	LA LISIERE DE LA GRANGE	16	indiv
008701	0775	0	1	0029557173	PAVILLON 8	Villandraut	33547	non	CC du Sud-Gironde	LA LISIERE DE LA GRANGE	16	indiv
008702	0775	0	1	0029557181	PAVILLON 9	Villandraut	33547	non	CC du Sud-Gironde	LA LISIERE DE LA GRANGE	16	indiv
008703	0775	0	1	0029557199	PAVILLON 10	Villandraut	33547	non	CC du Sud-Gironde	LA LISIERE DE LA GRANGE	16	indiv
008704	0775	0	1	0029557206	PAVILLON 11	Villandraut	33547	non	CC du Sud-Gironde	LA LISIERE DE LA GRANGE	16	indiv
008705	0775	0	1	0029557214	PAVILLON 12	Villandraut	33547	non	CC du Sud-Gironde	LA LISIERE DE LA GRANGE	16	indiv
008706	0775	0	1	0029557222	PAVILLON 13	Villandraut	33547	non	CC du Sud-Gironde	LA LISIERE DE LA GRANGE	16	indiv
008707	0775	0	1	0029557230	PAVILLON 14	Villandraut	33547	non	CC du Sud-Gironde	LA LISIERE DE LA GRANGE	16	indiv
008708	0775	0	1	0029557248	PAVILLON 15	Villandraut	33547	non	CC du Sud-Gironde	LA LISIERE DE LA GRANGE	16	indiv
008709	0775	0	1	0029557256	PAVILLON 16	Villandraut	33547	non	CC du Sud-Gironde	LA LISIERE DE LA GRANGE	16	indiv
008832	0802	0	1	0029579888	1 ALLEE DES CABERNETS	Sallebœuf	33496	oui	CC des Coteaux Bordelais	RES. ALLEE DES CABERNETS	8	indiv
008834	0802	0	1	0029579903	3 ALLEE DES CABERNETS	Sallebœuf	33496	oui	CC des Coteaux Bordelais	RES. ALLEE DES	8	indiv

										CABERNETS		
008835	0802	0	1	0029579911	4 ALLEE DES CABERNETS	Sallebœuf	33496	oui	CC des Coteaux Bordelais	RES. ALLEE DES CABERNETS	8	indiv
008836	0802	0	1	0029579929	5 ALLEE DES CABERNETS	Sallebœuf	33496	oui	CC des Coteaux Bordelais	RES. ALLEE DES CABERNETS	8	indiv
008837	0802	0	1	0029579937	6 ALLEE DES CABERNETS	Sallebœuf	33496	oui	CC des Coteaux Bordelais	RES. ALLEE DES CABERNETS	8	indiv
008838	0802	0	1	0029579945	7 ALLEE DES CABERNETS	Sallebœuf	33496	oui	CC des Coteaux Bordelais	RES. ALLEE DES CABERNETS	8	indiv
008839	0802	0	1	0029579953	8 ALLEE DES CABERNETS	Sallebœuf	33496	oui	CC des Coteaux Bordelais	RES. ALLEE DES CABERNETS	8	indiv
008833	0802	0	1	0029579896	2 ALLEE DES CABERNETS	Sallebœuf	33496	oui	CC des Coteaux Bordelais	RES. ALLEE DES CABERNETS	8	indiv
012475	1001	0	1	0029878933	PAVILLON 1	Peujard	33321	non	Grand Cubzaguais CC	RES. LES PINS FRANCS	24	indiv
012476	1001	0	1	0029878941	PAVILLON 2	Peujard	33321	non	Grand Cubzaguais CC	RES. LES PINS FRANCS	24	indiv
012477	1001	0	1	0029878959	PAVILLON 3	Peujard	33321	non	Grand Cubzaguais CC	RES. LES PINS FRANCS	24	indiv
012478	1001	0	1	0029878967	PAVILLON 4	Peujard	33321	non	Grand Cubzaguais CC	RES. LES PINS FRANCS	24	indiv
012479	1001	0	1	0029878975	PAVILLON 5	Peujard	33321	non	Grand Cubzaguais CC	RES. LES PINS FRANCS	24	indiv
012480	1001	0	1	0029878983	PAVILLON 6	Peujard	33321	non	Grand Cubzaguais CC	RES. LES PINS FRANCS	24	indiv
012481	1001	0	1	0029878991	PAVILLON 7	Peujard	33321	non	Grand Cubzaguais CC	RES. LES PINS FRANCS	24	indiv
012482	1001	0	1	0029879006	PAVILLON 8	Peujard	33321	non	Grand Cubzaguais CC	RES. LES PINS FRANCS	24	indiv
012483	1001	0	1	0029879014	PAVILLON 9	Peujard	33321	non	Grand Cubzaguais CC	RES. LES PINS FRANCS	24	indiv
012484	1001	0	1	0029879022	PAVILLON 10	Peujard	33321	non	Grand Cubzaguais CC	RES. LES PINS FRANCS	24	indiv
012485	1001	0	1	0029879030	PAVILLON 11	Peujard	33321	non	Grand Cubzaguais CC	RES. LES PINS FRANCS	24	indiv
012486	1001	0	1	0029879048	PAVILLON 12	Peujard	33321	non	Grand Cubzaguais CC	RES. LES PINS FRANCS	24	indiv
012487	1001	0	1	0029879056	PAVILLON 13	Peujard	33321	non	Grand Cubzaguais CC	RES. LES PINS FRANCS	24	indiv
012488	1001	0	1	0029879064	PAVILLON 14	Peujard	33321	non	Grand Cubzaguais CC	RES. LES PINS FRANCS	24	indiv
012489	1001	0	1	0029879072	PAVILLON 15	Peujard	33321	non	Grand Cubzaguais CC	RES. LES PINS FRANCS	24	indiv
012490	1001	0	1	0029879080	PAVILLON 16	Peujard	33321	non	Grand Cubzaguais CC	RES. LES PINS FRANCS	24	indiv
012491	1001	0	1	0029879105	PAVILLON 17	Peujard	33321	non	Grand Cubzaguais CC	RES. LES PINS FRANCS	24	indiv
012492	1001	0	1	0029879113	PAVILLON 18	Peujard	33321	non	Grand Cubzaguais CC	RES. LES PINS FRANCS	24	indiv
012493	1001	0	1	0029879121	PAVILLON 19	Peujard	33321	non	Grand Cubzaguais CC	RES. LES PINS FRANCS	24	indiv
012494	1001	0	1	0029879139	PAVILLON 20	Peujard	33321	non	Grand Cubzaguais CC	RES. LES PINS FRANCS	24	indiv
012495	1001	0	1	0029879147	PAVILLON 21	Peujard	33321	non	Grand Cubzaguais CC	RES. LES PINS FRANCS	24	indiv
012496	1001	0	1	0029879155	PAVILLON 22	Peujard	33321	non	Grand Cubzaguais CC	RES. LES PINS FRANCS	24	indiv
012497	1001	0	1	0029879163	PAVILLON 23	Peujard	33321	non	Grand Cubzaguais CC	RES. LES PINS FRANCS	24	indiv
012498	1001	0	1	0029879171	PAVILLON 24	Peujard	33321	non	Grand Cubzaguais CC	RES. LES PINS FRANCS	24	indiv
012631	1007	0	1	0029880102	1 RUE JEAN MOULIN	Biganos	33051	non	CA du Bassin d'Arcachon Nord Atlantique (COBAN)	RESIDENCE PONT NEAU	52	indiv
012632	1007	0	1	0029880110	2 RUE JEAN MOULIN	Biganos	33051	non	CA du Bassin d'Arcachon Nord Atlantique (COBAN)	RESIDENCE PONT NEAU	52	indiv
012633	1007	0	1	0029880128	3 RUE JEAN MOULIN	Biganos	33051	non	CA du Bassin d'Arcachon Nord Atlantique (COBAN)	RESIDENCE PONT NEAU	52	indiv
012634	1007	0	1	0029880136	4 RUE JEAN MOULIN	Biganos	33051	non	CA du Bassin d'Arcachon Nord Atlantique (COBAN)	RESIDENCE PONT NEAU	52	indiv
012635	1007	0	1	0029880144	5 RUE JEAN MOULIN	Biganos	33051	non	CA du Bassin d'Arcachon Nord Atlantique (COBAN)	RESIDENCE PONT NEAU	52	indiv
012636	1007	0	1	0029880152	6 RUE JEAN MOULIN	Biganos	33051	non	CA du Bassin d'Arcachon Nord Atlantique (COBAN)	RESIDENCE PONT NEAU	52	indiv
012637	1007	0	1	0029880160	7 RUE JEAN MOULIN	Biganos	33051	non	CA du Bassin d'Arcachon Nord Atlantique (COBAN)	RESIDENCE PONT NEAU	52	indiv
012638	1007	0	1	0029880178	8 RUE JEAN MOULIN	Biganos	33051	non	CA du Bassin d'Arcachon Nord Atlantique (COBAN)	RESIDENCE PONT NEAU	52	indiv
012639	1007	0	1	0029880186	9 RUE JEAN MOULIN	Biganos	33051	non	CA du Bassin d'Arcachon Nord Atlantique (COBAN)	RESIDENCE PONT NEAU	52	indiv

012640	1007	0	1	0029880194	10 RUE JEAN MOULIN	Biganos	33051	non	CA du Bassin d'Arcachon Nord Atlantique (COBAN)	RESIDENCE PONT NEAU	52	indiv
012642	1007	0	1	0029880219	12 RUE JEAN MOULIN	Biganos	33051	non	CA du Bassin d'Arcachon Nord Atlantique (COBAN)	RESIDENCE PONT NEAU	52	indiv
012643	1007	0	1	0029880227	13 RUE JEAN MOULIN	Biganos	33051	non	CA du Bassin d'Arcachon Nord Atlantique (COBAN)	RESIDENCE PONT NEAU	52	indiv
012644	1007	0	1	0029880235	14 RUE JEAN MOULIN	Biganos	33051	non	CA du Bassin d'Arcachon Nord Atlantique (COBAN)	RESIDENCE PONT NEAU	52	indiv
012646	1007	0	1	0029880251	16 RUE JEAN MOULIN	Biganos	33051	non	CA du Bassin d'Arcachon Nord Atlantique (COBAN)	RESIDENCE PONT NEAU	52	indiv
012647	1007	0	1	0029880269	17 RUE JEAN MOULIN	Biganos	33051	non	CA du Bassin d'Arcachon Nord Atlantique (COBAN)	RESIDENCE PONT NEAU	52	indiv
012648	1007	0	1	0029880277	18 RUE JEAN MOULIN	Biganos	33051	non	CA du Bassin d'Arcachon Nord Atlantique (COBAN)	RESIDENCE PONT NEAU	52	indiv
012649	1007	0	1	0029880285	19 RUE JEAN MOULIN	Biganos	33051	non	CA du Bassin d'Arcachon Nord Atlantique (COBAN)	RESIDENCE PONT NEAU	52	indiv
012650	1007	0	1	0029880293	20 RUE JEAN MOULIN	Biganos	33051	non	CA du Bassin d'Arcachon Nord Atlantique (COBAN)	RESIDENCE PONT NEAU	52	indiv
012651	1007	0	1	0029880300	21 RUE JEAN MOULIN	Biganos	33051	non	CA du Bassin d'Arcachon Nord Atlantique (COBAN)	RESIDENCE PONT NEAU	52	indiv
012652	1007	0	1	0029880318	22 RUE JEAN MOULIN	Biganos	33051	non	CA du Bassin d'Arcachon Nord Atlantique (COBAN)	RESIDENCE PONT NEAU	52	indiv
012653	1007	0	1	0029880326	23 RUE JEAN MOULIN	Biganos	33051	non	CA du Bassin d'Arcachon Nord Atlantique (COBAN)	RESIDENCE PONT NEAU	52	indiv
012654	1007	0	1	0029880334	24 RUE JEAN MOULIN	Biganos	33051	non	CA du Bassin d'Arcachon Nord Atlantique (COBAN)	RESIDENCE PONT NEAU	52	indiv
012655	1007	0	1	0029880342	25 RUE JEAN MOULIN	Biganos	33051	non	CA du Bassin d'Arcachon Nord Atlantique (COBAN)	RESIDENCE PONT NEAU	52	indiv
012656	1007	0	1	0029880350	26 RUE JEAN MOULIN	Biganos	33051	non	CA du Bassin d'Arcachon Nord Atlantique (COBAN)	RESIDENCE PONT NEAU	52	indiv
012657	1007	0	1	0029880368	27 RUE JEAN MOULIN	Biganos	33051	non	CA du Bassin d'Arcachon Nord Atlantique (COBAN)	RESIDENCE PONT NEAU	52	indiv
012658	1007	0	1	0029880376	28 RUE JEAN MOULIN	Biganos	33051	non	CA du Bassin d'Arcachon Nord Atlantique (COBAN)	RESIDENCE PONT NEAU	52	indiv
012659	1007	0	1	0029880384	29 RUE JEAN MOULIN	Biganos	33051	non	CA du Bassin d'Arcachon Nord Atlantique (COBAN)	RESIDENCE PONT NEAU	52	indiv
012661	1007	0	1	0029880409	31 RUE JEAN MOULIN	Biganos	33051	non	CA du Bassin d'Arcachon Nord Atlantique (COBAN)	RESIDENCE PONT NEAU	52	indiv
012662	1007	0	1	0029880417	32 RUE JEAN MOULIN	Biganos	33051	non	CA du Bassin d'Arcachon Nord Atlantique (COBAN)	RESIDENCE PONT NEAU	52	indiv
012663	1007	0	1	0029880425	33 RUE JEAN MOULIN	Biganos	33051	non	CA du Bassin d'Arcachon Nord Atlantique (COBAN)	RESIDENCE PONT NEAU	52	indiv
012664	1007	0	1	0029880433	34 RUE JEAN MOULIN	Biganos	33051	non	CA du Bassin d'Arcachon Nord Atlantique (COBAN)	RESIDENCE PONT NEAU	52	indiv
012666	1007	0	1	0029880459	36 RUE JEAN MOULIN	Biganos	33051	non	CA du Bassin d'Arcachon Nord Atlantique (COBAN)	RESIDENCE PONT NEAU	52	indiv
012669	1007	0	1	0029880441	39 RUE JEAN MOULIN	Biganos	33051	non	CA du Bassin d'Arcachon Nord Atlantique (COBAN)	RESIDENCE PONT NEAU	52	indiv
012670	1007	0	1	0029880491	40 RUE JEAN MOULIN	Biganos	33051	non	CA du Bassin d'Arcachon Nord Atlantique (COBAN)	RESIDENCE PONT NEAU	52	indiv
012671	1007	0	1	0029880508	41 RUE JEAN MOULIN	Biganos	33051	non	CA du Bassin d'Arcachon Nord Atlantique (COBAN)	RESIDENCE PONT NEAU	52	indiv
012672	1007	0	1	0029880516	42 RUE JEAN MOULIN	Biganos	33051	non	CA du Bassin d'Arcachon Nord Atlantique (COBAN)	RESIDENCE PONT NEAU	52	indiv
012673	1007	0	1	0029880524	43 RUE JEAN MOULIN	Biganos	33051	non	CA du Bassin d'Arcachon Nord Atlantique (COBAN)	RESIDENCE PONT NEAU	52	indiv

012677	1007	0	1	0029880566	47 RUE JEAN MOULIN	Biganos	33051	non	CA du Bassin d'Arcachon Nord Atlantique (COBAN)	RESIDENCE PONT NEAU	52	indiv
012678	1007	0	1	0029880574	48 RUE JEAN MOULIN	Biganos	33051	non	CA du Bassin d'Arcachon Nord Atlantique (COBAN)	RESIDENCE PONT NEAU	52	indiv
012679	1007	0	1	0029880582	49 RUE JEAN MOULIN	Biganos	33051	non	CA du Bassin d'Arcachon Nord Atlantique (COBAN)	RESIDENCE PONT NEAU	52	indiv
012682	1007	0	1	0029880615	52 RUE JEAN MOULIN	Biganos	33051	non	CA du Bassin d'Arcachon Nord Atlantique (COBAN)	RESIDENCE PONT NEAU	52	indiv
012683	1007	0	1	0029880623	53 RUE JEAN MOULIN	Biganos	33051	non	CA du Bassin d'Arcachon Nord Atlantique (COBAN)	RESIDENCE PONT NEAU	52	indiv
012684	1007	0	1	0029880631	54 RUE JEAN MOULIN	Biganos	33051	non	CA du Bassin d'Arcachon Nord Atlantique (COBAN)	RESIDENCE PONT NEAU	52	indiv
012685	1007	0	1	0029880649	55 RUE JEAN MOULIN	Biganos	33051	non	CA du Bassin d'Arcachon Nord Atlantique (COBAN)	RESIDENCE PONT NEAU	52	indiv
012687	1007	0	1	0029880665	57 RUE JEAN MOULIN	Biganos	33051	non	CA du Bassin d'Arcachon Nord Atlantique (COBAN)	RESIDENCE PONT NEAU	52	indiv
012688	1007	0	1	0029880673	58 RUE JEAN MOULIN	Biganos	33051	non	CA du Bassin d'Arcachon Nord Atlantique (COBAN)	RESIDENCE PONT NEAU	52	indiv
012690	1007	0	1	0029880699	60 RUE JEAN MOULIN	Biganos	33051	non	CA du Bassin d'Arcachon Nord Atlantique (COBAN)	RESIDENCE PONT NEAU	52	indiv
012693	1007	0	1	0029880722	63 RUE JEAN MOULIN	Biganos	33051	non	CA du Bassin d'Arcachon Nord Atlantique (COBAN)	RESIDENCE PONT NEAU	52	indiv
012694	1007	0	1	0029880730	64 RUE JEAN MOULIN	Biganos	33051	non	CA du Bassin d'Arcachon Nord Atlantique (COBAN)	RESIDENCE PONT NEAU	52	indiv
012695	1007	0	1	0029880748	65 RUE JEAN MOULIN	Biganos	33051	non	CA du Bassin d'Arcachon Nord Atlantique (COBAN)	RESIDENCE PONT NEAU	52	indiv
012699	1007	0	1	0029880780	69 RUE JEAN MOULIN	Biganos	33051	non	CA du Bassin d'Arcachon Nord Atlantique (COBAN)	RESIDENCE PONT NEAU	52	indiv
012700	1007	0	1	0029880798	70 RUE JEAN MOULIN	Biganos	33051	non	CA du Bassin d'Arcachon Nord Atlantique (COBAN)	RESIDENCE PONT NEAU	52	indiv
012861	1011	1	0	0029888213	9 RUE DE CALONGE	La Réole	33352		CC du Réolais en Sud-Gironde	RESIDENCE CALONGE	95	indiv
012862	1011	1	0	0029888221	7 RUE DE CALONGE	La Réole	33352		CC du Réolais en Sud-Gironde	RESIDENCE CALONGE	95	indiv
012863	1011	1	0	0029888239	5 RUE DE CALONGE	La Réole	33352		CC du Réolais en Sud-Gironde	RESIDENCE CALONGE	95	indiv
012864	1011	1	0	0029888247	3 RUE DE CALONGE	La Réole	33352		CC du Réolais en Sud-Gironde	RESIDENCE CALONGE	95	indiv
012865	1011	0	1	0029888255	1 RUE DE CALONGE	La Réole	33352		CC du Réolais en Sud-Gironde	RESIDENCE CALONGE	95	indiv
012866	1011	0	1	0029888263	2 RUE DES PALOMBES	La Réole	33352		CC du Réolais en Sud-Gironde	RESIDENCE CALONGE	95	indiv
012867	1011	0	1	0029888271	4 RUE DES PALOMBES	La Réole	33352		CC du Réolais en Sud-Gironde	RESIDENCE CALONGE	95	indiv
012868	1011	0	1	0029888289	6 RUE DES PALOMBES	La Réole	33352		CC du Réolais en Sud-Gironde	RESIDENCE CALONGE	95	indiv
012869	1011	0	1	0029888297	8 RUE DES PALOMBES	La Réole	33352		CC du Réolais en Sud-Gironde	RESIDENCE CALONGE	95	indiv
012870	1011	0	1	0029888304	10 RUE DES PALOMBES	La Réole	33352		CC du Réolais en Sud-Gironde	RESIDENCE CALONGE	95	indiv
012871	1011	0	1	0029888312	12 RUE DES PALOMBES	La Réole	33352		CC du Réolais en Sud-Gironde	RESIDENCE CALONGE	95	indiv
012872	1011	0	1	0029888320	14 RUE DES PALOMBES	La Réole	33352		CC du Réolais en Sud-Gironde	RESIDENCE CALONGE	95	indiv
012873	1011	0	1	0029888338	16 RUE DES PALOMBES	La Réole	33352		CC du Réolais en Sud-Gironde	RESIDENCE CALONGE	95	indiv

012874	1011	0	1	0029888346	18 RUE DES PALOMBES	La Réole	33352		CC du Réolais en Sud-Gironde	RESIDENCE CALONGE	95	indiv
012875	1011	0	1	0029888354	20 RUE DES PALOMBES	La Réole	33352		CC du Réolais en Sud-Gironde	RESIDENCE CALONGE	95	indiv
012876	1011	0	1	0029888362	22 RUE DES PALOMBES	La Réole	33352		CC du Réolais en Sud-Gironde	RESIDENCE CALONGE	95	indiv
012877	1011	0	1	0029888370	24 RUE DES PALOMBES	La Réole	33352		CC du Réolais en Sud-Gironde	RESIDENCE CALONGE	95	indiv
012878	1011	0	1	0029888388	26 RUE DES PALOMBES	La Réole	33352		CC du Réolais en Sud-Gironde	RESIDENCE CALONGE	95	indiv
012879	1011	0	1	0029888396	28 RUE DES PALOMBES	La Réole	33352		CC du Réolais en Sud-Gironde	RESIDENCE CALONGE	95	indiv
012880	1011	0	1	0029888403	30 RUE DES PALOMBES	La Réole	33352		CC du Réolais en Sud-Gironde	RESIDENCE CALONGE	95	indiv
012881	1011	0	1	0029888411	32 RUE DES PALOMBES	La Réole	33352		CC du Réolais en Sud-Gironde	RESIDENCE CALONGE	95	indiv
012882	1011	0	1	0029888429	34 RUE DES PALOMBES	La Réole	33352		CC du Réolais en Sud-Gironde	RESIDENCE CALONGE	95	indiv
012883	1011	0	1	0029888437	23 RUE DES PALOMBES	La Réole	33352		CC du Réolais en Sud-Gironde	RESIDENCE CALONGE	95	indiv
012884	1011	0	1	0029888445	21 RUE DES PALOMBES	La Réole	33352		CC du Réolais en Sud-Gironde	RESIDENCE CALONGE	95	indiv
012885	1011	0	1	0029888453	19 RUE DES PALOMBES	La Réole	33352		CC du Réolais en Sud-Gironde	RESIDENCE CALONGE	95	indiv
012886	1011	0	1	0029888461	2 IMPASSE DES MESANGES	La Réole	33352		CC du Réolais en Sud-Gironde	RESIDENCE CALONGE	95	indiv
012887	1011	0	1	0029888479	4 IMPASSE DES MESANGES	La Réole	33352		CC du Réolais en Sud-Gironde	RESIDENCE CALONGE	95	indiv
012888	1011	0	1	0029888487	6 IMPASSE DES MESANGES	La Réole	33352		CC du Réolais en Sud-Gironde	RESIDENCE CALONGE	95	indiv
012889	1011	0	1	0029888495	8 IMPASSE DES MESANGES	La Réole	33352		CC du Réolais en Sud-Gironde	RESIDENCE CALONGE	95	indiv
012890	1011	0	1	0029888502	10 IMPASSE DES MESANGES	La Réole	33352		CC du Réolais en Sud-Gironde	RESIDENCE CALONGE	95	indiv
012891	1011	0	1	0029888510	13 IMPASSE DES MESANGES	La Réole	33352		CC du Réolais en Sud-Gironde	RESIDENCE CALONGE	95	indiv
012892	1011	0	1	0029888528	11 IMPASSE DES MESANGES	La Réole	33352		CC du Réolais en Sud-Gironde	RESIDENCE CALONGE	95	indiv
012893	1011	0	1	0029888536	9 IMPASSE DES MESANGES	La Réole	33352		CC du Réolais en Sud-Gironde	RESIDENCE CALONGE	95	indiv
012894	1011	0	1	0029888544	7 IMPASSE DES MESANGES	La Réole	33352		CC du Réolais en Sud-Gironde	RESIDENCE CALONGE	95	indiv
012895	1011	0	1	0029888552	5 IMPASSE DES MESANGES	La Réole	33352		CC du Réolais en Sud-Gironde	RESIDENCE CALONGE	95	indiv
012896	1011	0	1	0029888560	3 IMPASSE DES MESANGES	La Réole	33352		CC du Réolais en Sud-Gironde	RESIDENCE CALONGE	95	indiv
012898	1011	0	1	0029888586	15 RUE DES PALOMBES	La Réole	33352		CC du Réolais en Sud-Gironde	RESIDENCE CALONGE	95	indiv
012899	1011	0	1	0029888594	13 RUE DES PALOMBES	La Réole	33352		CC du Réolais en Sud-Gironde	RESIDENCE CALONGE	95	indiv
012900	1011	0	1	0029888601	11 RUE DES PALOMBES	La Réole	33352		CC du Réolais en Sud-Gironde	RESIDENCE CALONGE	95	indiv
012901	1011	0	1	0029888619	1 IMPASSE DES MERLES	La Réole	33352		CC du Réolais en Sud-Gironde	RESIDENCE CALONGE	95	indiv
012902	1011	0	1	0029888627	9 RUE DES PALOMBES	La Réole	33352		CC du Réolais en Sud-Gironde	RESIDENCE CALONGE	95	indiv

012903	1011	0	1	0029888635	7 RUE DES PALOMBES	La Réole	33352		CC du Réolais en Sud-Gironde	RESIDENCE CALONGE	95	indiv
012904	1011	0	1	0029888643	5 RUE DES PALOMBES	La Réole	33352		CC du Réolais en Sud-Gironde	RESIDENCE CALONGE	95	indiv
012905	1011	0	1	0029888651	3 RUE DES PALOMBES	La Réole	33352		CC du Réolais en Sud-Gironde	RESIDENCE CALONGE	95	indiv
012906	1011	0	1	0029888669	1 RUE DES PALOMBES	La Réole	33352		CC du Réolais en Sud-Gironde	RESIDENCE CALONGE	95	indiv
012907	1011	0	1	0029888677	2 RUE DE CALONGE	La Réole	33352		CC du Réolais en Sud-Gironde	RESIDENCE CALONGE	95	indiv
012908	1011	0	1	0029888685	4 RUE DE CALONGE	La Réole	33352		CC du Réolais en Sud-Gironde	RESIDENCE CALONGE	95	indiv
012909	1011	0	1	0029888693	2 IMPASSE DES PINSONS	La Réole	33352		CC du Réolais en Sud-Gironde	RESIDENCE CALONGE	95	indiv
012910	1011	0	1	0029888700	4 MPASSE DES PINSONS	La Réole	33352		CC du Réolais en Sud-Gironde	RESIDENCE CALONGE	95	indiv
012911	1011	0	1	0029888718	6 IMPASSE DES PINSONS	La Réole	33352		CC du Réolais en Sud-Gironde	RESIDENCE CALONGE	95	indiv
012912	1011	0	1	0029888726	8 IMPASSE DES PINSONS	La Réole	33352		CC du Réolais en Sud-Gironde	RESIDENCE CALONGE	95	indiv
012913	1011	0	1	0029888734	10 IMPASSE DES PINSONS	La Réole	33352		CC du Réolais en Sud-Gironde	RESIDENCE CALONGE	95	indiv
012914	1011	0	1	0029888742	12 IMPASSE DES PINSONS	La Réole	33352		CC du Réolais en Sud-Gironde	RESIDENCE CALONGE	95	indiv
012915	1011	0	1	0029888750	7 IMPASSE DES PINSONS	La Réole	33352		CC du Réolais en Sud-Gironde	RESIDENCE CALONGE	95	indiv
012916	1011	0	1	0029888768	5 IMPASSE DES PINSONS	La Réole	33352		CC du Réolais en Sud-Gironde	RESIDENCE CALONGE	95	indiv
012917	1011	0	1	0029888776	3 IMPASSE DES PINSONS	La Réole	33352		CC du Réolais en Sud-Gironde	RESIDENCE CALONGE	95	indiv
012918	1011	0	1	0029888784	1 IMPASSE DES PINSONS	La Réole	33352		CC du Réolais en Sud-Gironde	RESIDENCE CALONGE	95	indiv
012919	1011	0	1	0029888792	17 RUE DES PALOMBES	La Réole	33352		CC du Réolais en Sud-Gironde	RESIDENCE CALONGE	95	indiv
012920	1011	0	1	0029888809	6 RUE DE CALONGE	La Réole	33352		CC du Réolais en Sud-Gironde	RESIDENCE CALONGE	95	indiv
012921	1011	0	1	0029888817	8 RUE DE CALONGE	La Réole	33352		CC du Réolais en Sud-Gironde	RESIDENCE CALONGE	95	indiv
012922	1011	0	1	0029888825	10 RUE DE CALONGE	La Réole	33352		CC du Réolais en Sud-Gironde	RESIDENCE CALONGE	95	indiv
012923	1011	0	1	0029888833	12 RUE DE CALONGE	La Réole	33352		CC du Réolais en Sud-Gironde	RESIDENCE CALONGE	95	indiv
012924	1011	0	1	0029888841	14 RUE DE CALONGE	La Réole	33352		CC du Réolais en Sud-Gironde	RESIDENCE CALONGE	95	indiv
012925	1011	0	1	0029888859	16 RUE DE CALONGE	La Réole	33352		CC du Réolais en Sud-Gironde	RESIDENCE CALONGE	95	indiv
012926	1011	0	1	0029888867	18 RUE DE CALONGE	La Réole	33352		CC du Réolais en Sud-Gironde	RESIDENCE CALONGE	95	indiv
012927	1011	0	1	0029888875	20 RUE DE CALONGE	La Réole	33352		CC du Réolais en Sud-Gironde	RESIDENCE CALONGE	95	indiv
012928	1011	0	1	0029888883	22 RUE DE CALONGE	La Réole	33352		CC du Réolais en Sud-Gironde	RESIDENCE CALONGE	95	indiv
012929	1011	0	1	0029888891	24 RUE DE CALONGE	La Réole	33352		CC du Réolais en Sud-Gironde	RESIDENCE CALONGE	95	indiv
012930	1011	0	1	0029888908	26 RUE DE CALONGE	La Réole	33352		CC du Réolais en Sud-Gironde	RESIDENCE CALONGE	95	indiv

012931	1011	0	1	0029888916	28 RUE DE CALONGE	La Réole	33352		CC du Réolais en Sud-Gironde	RESIDENCE CALONGE	95	indiv
012932	1011	0	1	0029888924	30 RUE DE CALONGE	La Réole	33352		CC du Réolais en Sud-Gironde	RESIDENCE CALONGE	95	indiv
012933	1011	0	1	0029888932	41 RUE DE CALONGE	La Réole	33352		CC du Réolais en Sud-Gironde	RESIDENCE CALONGE	95	indiv
012934	1011	0	1	0029888940	39 RUE DE CALONGE	La Réole	33352		CC du Réolais en Sud-Gironde	RESIDENCE CALONGE	95	indiv
012935	1011	0	1	0029888958	37 RUE DE CALONGE	La Réole	33352		CC du Réolais en Sud-Gironde	RESIDENCE CALONGE	95	indiv
012936	1011	0	1	0029888966	35 RUE DE CALONGE	La Réole	33352		CC du Réolais en Sud-Gironde	RESIDENCE CALONGE	95	indiv
012937	1011	0	1	0029888974	33 RUE DE CALONGE	La Réole	33352		CC du Réolais en Sud-Gironde	RESIDENCE CALONGE	95	indiv
012938	1011	0	1	0029888982	31 RUE DE CALONGE	La Réole	33352		CC du Réolais en Sud-Gironde	RESIDENCE CALONGE	95	indiv
012939	1011	0	1	0029888990	29 RUE DE CALONGE	La Réole	33352		CC du Réolais en Sud-Gironde	RESIDENCE CALONGE	95	indiv
012940	1011	0	1	0029889005	27 RUE DE CALONGE	La Réole	33352		CC du Réolais en Sud-Gironde	RESIDENCE CALONGE	95	indiv
012941	1011	0	1	0029889013	25 RUE DE CALONGE	La Réole	33352		CC du Réolais en Sud-Gironde	RESIDENCE CALONGE	95	indiv
012942	1011	0	1	0029889021	23 RUE DE CALONGE	La Réole	33352		CC du Réolais en Sud-Gironde	RESIDENCE CALONGE	95	indiv
012943	1011	0	1	0029889039	21 RUE DE CALONGE	La Réole	33352		CC du Réolais en Sud-Gironde	RESIDENCE CALONGE	95	indiv
012944	1011	0	1	0029889047	19 RUE DE CALONGE	La Réole	33352		CC du Réolais en Sud-Gironde	RESIDENCE CALONGE	95	indiv
012945	1011	0	1	0029889055	17 RUE DE CALONGE	La Réole	33352		CC du Réolais en Sud-Gironde	RESIDENCE CALONGE	95	indiv
012946	1011	0	1	0029889063	15 RUE DE CALONGE	La Réole	33352		CC du Réolais en Sud-Gironde	RESIDENCE CALONGE	95	indiv
012947	1011	0	1	0029889071	13 RUE DE CALONGE	La Réole	33352		CC du Réolais en Sud-Gironde	RESIDENCE CALONGE	95	indiv
012948	1011	0	1	0029889089	11 RUE DE CALONGE	La Réole	33352		CC du Réolais en Sud-Gironde	RESIDENCE CALONGE	95	indiv
012951	1011	0	1	0029889112	6 IMPASSE DES MERLES	La Réole	33352		CC du Réolais en Sud-Gironde	RESIDENCE CALONGE	95	indiv
012952	1011	0	1	0029889120	8 IMPASSE DES MERLES	La Réole	33352		CC du Réolais en Sud-Gironde	RESIDENCE CALONGE	95	indiv
012953	1011	0	1	0029889138	10 IMPASSE DES MERLES	La Réole	33352		CC du Réolais en Sud-Gironde	RESIDENCE CALONGE	95	indiv
012954	1011	0	1	0029889146	11 IMPASSE DES MERLES	La Réole	33352		CC du Réolais en Sud-Gironde	RESIDENCE CALONGE	95	indiv
012955	1011	0	1	0029889154	9 IMPASSE DES MERLES	La Réole	33352		CC du Réolais en Sud-Gironde	RESIDENCE CALONGE	95	indiv
012956	1011	0	1	0029889162	7 IMPASSE DES MERLES	La Réole	33352		CC du Réolais en Sud-Gironde	RESIDENCE CALONGE	95	indiv
012957	1011	0	1	0029889170	5 IMPASSE DES MERLES	La Réole	33352		CC du Réolais en Sud-Gironde	RESIDENCE CALONGE	95	indiv
012958	1011	0	1	0029889188	3 IMPASSE DES MERLES	La Réole	33352		CC du Réolais en Sud-Gironde	RESIDENCE CALONGE	95	indiv
013416	1018	0	1	0029891167	RUE JULES FERRY porte 1	Saint-Médard-en-Jalles	33449	oui	BordeauxMétropole	RESIDENCE BERLINCAN 1	48	Coll
013417	1018	0	1	0029891175	RUE JULES FERRY porte 2	Saint-Médard-en-Jalles	33449	oui	BordeauxMétropole	RESIDENCE BERLINCAN 1	48	Coll

013418	1018	0	1	0029891183	RUE JULES FERRY porte 3	Saint-Médard-en-Jalles	33449	oui	BordeauxMétropole	RESIDENCE BERLINCAN 1	48	Coll
013419	1018	0	1	0029891191	RUE JULES FERRY porte 4	Saint-Médard-en-Jalles	33449	oui	BordeauxMétropole	RESIDENCE BERLINCAN 1	48	Coll
013420	1018	0	1	0029891208	RUE JULES FERRY porte 5	Saint-Médard-en-Jalles	33449	oui	BordeauxMétropole	RESIDENCE BERLINCAN 1	48	Coll
013421	1018	0	1	0029891216	RUE JULES FERRY porte 6	Saint-Médard-en-Jalles	33449	oui	BordeauxMétropole	RESIDENCE BERLINCAN 1	48	Coll
013422	1018	0	1	0029891224	RUE JULES FERRY porte 7	Saint-Médard-en-Jalles	33449	oui	BordeauxMétropole	RESIDENCE BERLINCAN 1	48	Coll
013423	1018	0	1	0029891232	RUE JULES FERRY porte 8	Saint-Médard-en-Jalles	33449	oui	BordeauxMétropole	RESIDENCE BERLINCAN 1	48	Coll
013424	1018	0	1	0029891240	RUE JULES FERRY porte 9	Saint-Médard-en-Jalles	33449	oui	BordeauxMétropole	RESIDENCE BERLINCAN 1	48	Coll
013425	1018	0	1	0029891258	RUE JULES FERRY porte 10	Saint-Médard-en-Jalles	33449	oui	BordeauxMétropole	RESIDENCE BERLINCAN 1	48	Coll
013426	1018	0	1	0029891266	RUE JULES FERRY porte 11	Saint-Médard-en-Jalles	33449	oui	BordeauxMétropole	RESIDENCE BERLINCAN 1	48	Coll
013427	1018	0	1	0029891274	RUE JULES FERRY porte 12	Saint-Médard-en-Jalles	33449	oui	BordeauxMétropole	RESIDENCE BERLINCAN 1	48	Coll
013428	1018	0	1	0029891282	RUE JULES FERRY porte 13	Saint-Médard-en-Jalles	33449	oui	BordeauxMétropole	RESIDENCE BERLINCAN 1	48	Coll
013429	1018	0	1	0029891290	RUE JULES FERRY porte 14	Saint-Médard-en-Jalles	33449	oui	BordeauxMétropole	RESIDENCE BERLINCAN 1	48	Coll
013430	1018	0	1	0029891307	RUE JULES FERRY porte 15	Saint-Médard-en-Jalles	33449	oui	BordeauxMétropole	RESIDENCE BERLINCAN 1	48	Coll
013431	1018	0	1	0029891315	RUE JULES FERRY porte 16	Saint-Médard-en-Jalles	33449	oui	BordeauxMétropole	RESIDENCE BERLINCAN 1	48	Coll
013432	1018	0	1	0029891323	RUE JULES FERRY porte 17	Saint-Médard-en-Jalles	33449	oui	BordeauxMétropole	RESIDENCE BERLINCAN 1	48	Coll
013433	1018	0	1	0029891331	RUE JULES FERRY porte 18	Saint-Médard-en-Jalles	33449	oui	BordeauxMétropole	RESIDENCE BERLINCAN 1	48	Coll
013434	1018	0	1	0029891349	RUE JULES FERRY porte 19	Saint-Médard-en-Jalles	33449	oui	BordeauxMétropole	RESIDENCE BERLINCAN 1	48	Coll
013435	1018	0	1	0029891357	RUE JULES FERRY porte 20	Saint-Médard-en-Jalles	33449	oui	BordeauxMétropole	RESIDENCE BERLINCAN 1	48	Coll
013436	1018	0	1	0029891365	RUE JULES FERRY porte 21	Saint-Médard-en-Jalles	33449	oui	BordeauxMétropole	RESIDENCE BERLINCAN 1	48	Coll
013437	1018	0	1	0029891373	RUE JULES FERRY porte 22	Saint-Médard-en-Jalles	33449	oui	BordeauxMétropole	RESIDENCE BERLINCAN 1	48	Coll
013438	1018	0	1	0029891381	RUE JULES FERRY porte 23	Saint-Médard-en-Jalles	33449	oui	BordeauxMétropole	RESIDENCE BERLINCAN 1	48	Coll
013439	1018	0	1	0029891399	RUE JULES FERRY porte 24	Saint-Médard-en-Jalles	33449	oui	BordeauxMétropole	RESIDENCE BERLINCAN 1	48	Coll
013440	1018	0	1	0029891406	RUE JULES FERRY porte 25	Saint-Médard-en-Jalles	33449	oui	BordeauxMétropole	RESIDENCE BERLINCAN 1	48	Coll
013441	1018	0	1	0029891414	RUE JULES FERRY porte 26	Saint-Médard-en-Jalles	33449	oui	BordeauxMétropole	RESIDENCE BERLINCAN 1	48	Coll
013442	1018	0	1	0029891422	RUE JULES FERRY porte 27	Saint-Médard-en-Jalles	33449	oui	BordeauxMétropole	RESIDENCE BERLINCAN 1	48	Coll
013443	1018	0	1	0029891430	RUE JULES FERRY porte 28	Saint-Médard-en-Jalles	33449	oui	BordeauxMétropole	RESIDENCE BERLINCAN 1	48	Coll
013444	1018	0	1	0029891448	RUE JULES FERRY porte 29	Saint-Médard-en-Jalles	33449	oui	BordeauxMétropole	RESIDENCE BERLINCAN 1	48	Coll
013445	1018	0	1	0029891456	RUE JULES FERRY porte 30	Saint-Médard-en-Jalles	33449	oui	BordeauxMétropole	RESIDENCE BERLINCAN 1	48	Coll

013446	1018	0	1	0029891464	RUE JULES FERRY porte 31	Saint-Médard-en-Jalles	33449	oui	BordeauxMétropole	RESIDENCE BERLINCAN 1	48	Coll
013447	1018	0	1	0029891472	RUE JULES FERRY porte 32	Saint-Médard-en-Jalles	33449	oui	BordeauxMétropole	RESIDENCE BERLINCAN 1	48	Coll
013448	1018	0	1	0029891480	RUE JULES FERRY porte 33	Saint-Médard-en-Jalles	33449	oui	BordeauxMétropole	RESIDENCE BERLINCAN 1	48	Coll
013449	1018	0	1	0029891498	RUE JULES FERRY porte 34	Saint-Médard-en-Jalles	33449	oui	BordeauxMétropole	RESIDENCE BERLINCAN 1	48	Coll
013450	1018	0	1	0029891505	RUE JULES FERRY porte 35	Saint-Médard-en-Jalles	33449	oui	BordeauxMétropole	RESIDENCE BERLINCAN 1	48	Coll
013451	1018	0	1	0029891513	RUE JULES FERRY porte 36	Saint-Médard-en-Jalles	33449	oui	BordeauxMétropole	RESIDENCE BERLINCAN 1	48	Coll
013452	1018	0	1	0029891521	RUE JULES FERRY porte 37	Saint-Médard-en-Jalles	33449	oui	BordeauxMétropole	RESIDENCE BERLINCAN 1	48	Coll
013453	1018	0	1	0029891539	RUE JULES FERRY porte 38	Saint-Médard-en-Jalles	33449	oui	BordeauxMétropole	RESIDENCE BERLINCAN 1	48	Coll
013454	1018	0	1	0029891547	RUE JULES FERRY porte 39	Saint-Médard-en-Jalles	33449	oui	BordeauxMétropole	RESIDENCE BERLINCAN 1	48	Coll
013455	1018	0	1	0029891555	RUE JULES FERRY porte 40	Saint-Médard-en-Jalles	33449	oui	BordeauxMétropole	RESIDENCE BERLINCAN 1	48	Coll
013456	1018	0	1	0029891563	RUE JULES FERRY porte 41	Saint-Médard-en-Jalles	33449	oui	BordeauxMétropole	RESIDENCE BERLINCAN 1	48	Coll
013457	1018	0	1	0029891571	RUE JULES FERRY porte 42	Saint-Médard-en-Jalles	33449	oui	BordeauxMétropole	RESIDENCE BERLINCAN 1	48	Coll
013458	1018	0	1	0029891589	RUE JULES FERRY porte 43	Saint-Médard-en-Jalles	33449	oui	BordeauxMétropole	RESIDENCE BERLINCAN 1	48	Coll
013459	1018	0	1	0029891597	RUE JULES FERRY porte 44	Saint-Médard-en-Jalles	33449	oui	BordeauxMétropole	RESIDENCE BERLINCAN 1	48	Coll
013460	1018	0	1	0029891604	RUE JULES FERRY porte 45	Saint-Médard-en-Jalles	33449	oui	BordeauxMétropole	RESIDENCE BERLINCAN 1	48	Coll
013461	1018	0	1	0029891612	RUE JULES FERRY porte 46	Saint-Médard-en-Jalles	33449	oui	BordeauxMétropole	RESIDENCE BERLINCAN 1	48	Coll
013462	1018	0	1	0029891620	RUE JULES FERRY porte 47	Saint-Médard-en-Jalles	33449	oui	BordeauxMétropole	RESIDENCE BERLINCAN 1	48	Coll
013463	1018	0	1	0029891638	RUE JULES FERRY porte 48	Saint-Médard-en-Jalles	33449	oui	BordeauxMétropole	RESIDENCE BERLINCAN 1	48	Coll
013591	1021	0	1	0029884758	1 AVENUE DE LA REPUBLIQUE porte 1	Bazas	33036	non	CC du Bazadais	RESIDENCE LA VIGNE 2	57	Coll
013592	1021	0	1	0029884766	1 AVENUE DE LA REPUBLIQUE porte 2	Bazas	33036	non	CC du Bazadais	RESIDENCE LA VIGNE 2	57	Coll
013593	1021	0	1	0029892280	1 AVENUE DE LA REPUBLIQUE porte 3	Bazas	33036	non	CC du Bazadais	RESIDENCE LA VIGNE 2	57	Coll
013594	1021	0	1	0029884774	1 AVENUE DE LA REPUBLIQUE porte 4	Bazas	33036	non	CC du Bazadais	RESIDENCE LA VIGNE 2	57	Coll
013595	1021	0	1	0029884782	1 AVENUE DE LA REPUBLIQUE porte 5	Bazas	33036	non	CC du Bazadais	RESIDENCE LA VIGNE 2	57	Coll
013596	1021	0	1	0029892298	1 AVENUE DE LA REPUBLIQUE porte 6	Bazas	33036	non	CC du Bazadais	RESIDENCE LA VIGNE 2	57	Coll
013597	1021	0	1	0029884790	1 AVENUE DE LA REPUBLIQUE porte 7	Bazas	33036	non	CC du Bazadais	RESIDENCE LA VIGNE 2	57	Coll
013598	1021	0	1	0029884807	1 AVENUE DE LA REPUBLIQUE porte 8	Bazas	33036	non	CC du Bazadais	RESIDENCE LA VIGNE 2	57	Coll
013599	1021	0	1	0029884815	1 AVENUE DE LA REPUBLIQUE porte 9	Bazas	33036	non	CC du Bazadais	RESIDENCE LA VIGNE 2	57	Coll
013600	1021	0	1	0029884823	1 AVENUE DE LA REPUBLIQUE porte 10	Bazas	33036	non	CC du Bazadais	RESIDENCE LA VIGNE 2	57	Coll

013601	1021	0	1	0029884831	1 AVENUE DE LA REPUBLIQUE porte 11	Bazas	33036	non	CC du Bazadais	RESIDENCE LA VIGNE 2	57	Coll
013602	1021	0	1	0029884849	1 AVENUE DE LA REPUBLIQUE porte 12	Bazas	33036	non	CC du Bazadais	RESIDENCE LA VIGNE 2	57	Coll
013603	1021	0	1	0029884857	1 AVENUE DE LA REPUBLIQUE porte 13	Bazas	33036	non	CC du Bazadais	RESIDENCE LA VIGNE 2	57	Coll
013604	1021	0	1	0029884865	1 AVENUE DE LA REPUBLIQUE porte 14	Bazas	33036	non	CC du Bazadais	RESIDENCE LA VIGNE 2	57	Coll
013605	1021	0	1	0029884873	1 AVENUE DE LA REPUBLIQUE porte 15	Bazas	33036	non	CC du Bazadais	RESIDENCE LA VIGNE 2	57	Coll
013606	1021	0	1	0029884881	1 AVENUE DE LA REPUBLIQUE porte 16	Bazas	33036	non	CC du Bazadais	RESIDENCE LA VIGNE 2	57	Coll
013607	1021	0	1	0029884899	1 AVENUE DE LA REPUBLIQUE porte 17	Bazas	33036	non	CC du Bazadais	RESIDENCE LA VIGNE 2	57	Coll
013608	1021	0	1	0029884906	1 AVENUE DE LA REPUBLIQUE porte 18	Bazas	33036	non	CC du Bazadais	RESIDENCE LA VIGNE 2	57	Coll
013609	1021	0	1	0029884914	1 AVENUE DE LA REPUBLIQUE porte 19	Bazas	33036	non	CC du Bazadais	RESIDENCE LA VIGNE 2	57	Coll
013610	1021	0	1	0029884922	1 AVENUE DE LA REPUBLIQUE porte 20	Bazas	33036	non	CC du Bazadais	RESIDENCE LA VIGNE 2	57	Coll
013611	1021	0	1	0029892305	1 AVENUE DE LA REPUBLIQUE porte 21	Bazas	33036	non	CC du Bazadais	RESIDENCE LA VIGNE 2	57	Coll
013612	1021	0	1	0029884930	1 AVENUE DE LA REPUBLIQUE porte 22	Bazas	33036	non	CC du Bazadais	RESIDENCE LA VIGNE 2	57	Coll
013613	1021	0	1	0029884948	1 AVENUE DE LA REPUBLIQUE porte 23	Bazas	33036	non	CC du Bazadais	RESIDENCE LA VIGNE 2	57	Coll
013614	1021	0	1	0029884956	1 AVENUE DE LA REPUBLIQUE porte 24	Bazas	33036	non	CC du Bazadais	RESIDENCE LA VIGNE 2	57	Coll
013615	1021	0	1	0029884964	1 AVENUE DE LA REPUBLIQUE porte 25	Bazas	33036	non	CC du Bazadais	RESIDENCE LA VIGNE 2	57	Coll
013616	1021	0	1	0029892313	1 AVENUE DE LA REPUBLIQUE porte 26	Bazas	33036	non	CC du Bazadais	RESIDENCE LA VIGNE 2	57	Coll
013617	1021	0	1	0029892321	1 AVENUE DE LA REPUBLIQUE porte 27	Bazas	33036	non	CC du Bazadais	RESIDENCE LA VIGNE 2	57	Coll
013618	1021	0	1	0029884972	1 AVENUE DE LA REPUBLIQUE porte 28	Bazas	33036	non	CC du Bazadais	RESIDENCE LA VIGNE 2	57	Coll
013619	1021	0	1	0029884980	1 AVENUE DE LA REPUBLIQUE porte 29	Bazas	33036	non	CC du Bazadais	RESIDENCE LA VIGNE 2	57	Coll
013620	1021	0	1	0029884998	1 AVENUE DE LA REPUBLIQUE porte 30	Bazas	33036	non	CC du Bazadais	RESIDENCE LA VIGNE 2	57	Coll
013621	1021	0	1	0029885003	1 AVENUE DE LA REPUBLIQUE porte 31	Bazas	33036	non	CC du Bazadais	RESIDENCE LA VIGNE 2	57	Coll
013622	1021	0	1	0029892339	1 AVENUE DE LA REPUBLIQUE porte 32	Bazas	33036	non	CC du Bazadais	RESIDENCE LA VIGNE 2	57	Coll
013623	1021	0	1	0029885011	1 AVENUE DE LA REPUBLIQUE porte 33	Bazas	33036	non	CC du Bazadais	RESIDENCE LA VIGNE 2	57	Coll
013624	1021	0	1	0029885029	1 AVENUE DE LA REPUBLIQUE porte 34	Bazas	33036	non	CC du Bazadais	RESIDENCE LA VIGNE 2	57	Coll
013625	1021	0	1	0029885037	1 AVENUE DE LA REPUBLIQUE porte 35	Bazas	33036	non	CC du Bazadais	RESIDENCE LA VIGNE 2	57	Coll
013626	1021	0	1	0029885045	1 AVENUE DE LA REPUBLIQUE porte 36	Bazas	33036	non	CC du Bazadais	RESIDENCE LA VIGNE 2	57	Coll
013627	1021	0	1	0029885053	1 AVENUE DE LA REPUBLIQUE porte 37	Bazas	33036	non	CC du Bazadais	RESIDENCE LA VIGNE 2	57	Coll
013628	1021	0	1	0029885061	1 AVENUE DE LA REPUBLIQUE porte 38	Bazas	33036	non	CC du Bazadais	RESIDENCE LA VIGNE 2	57	Coll

013629	1021	0	1	0029885079	1 AVENUE DE LA REPUBLIQUE porte 39	Bazas	33036	non	CC du Bazadais	RESIDENCE LA VIGNE 2	57	Coll
013630	1021	0	1	0029885087	1 AVENUE DE LA REPUBLIQUE porte 40	Bazas	33036	non	CC du Bazadais	RESIDENCE LA VIGNE 2	57	Coll
013631	1021	0	1	0029885095	1 AVENUE DE LA REPUBLIQUE porte 41	Bazas	33036	non	CC du Bazadais	RESIDENCE LA VIGNE 2	57	Coll
013632	1021	0	1	0029885102	1 AVENUE DE LA REPUBLIQUE porte 42	Bazas	33036	non	CC du Bazadais	RESIDENCE LA VIGNE 2	57	Coll
013633	1021	0	1	0029892347	1 AVENUE DE LA REPUBLIQUE porte 43	Bazas	33036	non	CC du Bazadais	RESIDENCE LA VIGNE 2	57	Coll
013634	1021	0	1	0029885110	1 AVENUE DE LA REPUBLIQUE porte 44	Bazas	33036	non	CC du Bazadais	RESIDENCE LA VIGNE 2	57	Coll
013635	1021	0	1	0029892355	1 AVENUE DE LA REPUBLIQUE porte 45	Bazas	33036	non	CC du Bazadais	RESIDENCE LA VIGNE 2	57	Coll
013636	1021	0	1	0029892363	1 AVENUE DE LA REPUBLIQUE porte 46	Bazas	33036	non	CC du Bazadais	RESIDENCE LA VIGNE 2	57	Coll
013637	1021	0	1	0029885128	1 AVENUE DE LA REPUBLIQUE porte 47	Bazas	33036	non	CC du Bazadais	RESIDENCE LA VIGNE 2	57	Coll
013638	1021	0	1	0029885136	1 AVENUE DE LA REPUBLIQUE porte 48	Bazas	33036	non	CC du Bazadais	RESIDENCE LA VIGNE 2	57	Coll
013639	1021	0	1	0029885144	1 AVENUE DE LA REPUBLIQUE porte 49	Bazas	33036	non	CC du Bazadais	RESIDENCE LA VIGNE 2	57	Coll
013640	1021	0	1	0029885152	1 AVENUE DE LA REPUBLIQUE porte 50	Bazas	33036	non	CC du Bazadais	RESIDENCE LA VIGNE 2	57	Coll
013641	1021	0	1	0029892371	1 AVENUE DE LA REPUBLIQUE porte 51	Bazas	33036	non	CC du Bazadais	RESIDENCE LA VIGNE 2	57	Coll
013642	1021	0	1	0029885160	1 AVENUE DE LA REPUBLIQUE porte 52	Bazas	33036	non	CC du Bazadais	RESIDENCE LA VIGNE 2	57	Coll
013643	1021	0	1	0029885178	1 AVENUE DE LA REPUBLIQUE porte 53	Bazas	33036	non	CC du Bazadais	RESIDENCE LA VIGNE 2	57	Coll
013644	1021	0	1	0029885186	1 AVENUE DE LA REPUBLIQUE porte 54	Bazas	33036	non	CC du Bazadais	RESIDENCE LA VIGNE 2	57	Coll
013645	1021	0	1	0029885194	1 AVENUE DE LA REPUBLIQUE porte 55	Bazas	33036	non	CC du Bazadais	RESIDENCE LA VIGNE 2	57	Coll
013646	1021	0	1	0029885201	1 AVENUE DE LA REPUBLIQUE porte 56	Bazas	33036	non	CC du Bazadais	RESIDENCE LA VIGNE 2	57	Coll
013647	1021	0	1	0029885219	1 AVENUE DE LA REPUBLIQUE porte 57	Bazas	33036	non	CC du Bazadais	RESIDENCE LA VIGNE 2	57	Coll
013649	1022	1	0	0029892397	3 RUE MARYSE BASTIE porte 2	Andernos-les-Bains	33005	non	CA du Bassin d'Arcachon Nord Atlantique (COBAN)	RESIDENCE COMTE IV	23	indiv
013651	1022	0	1	0029892412	7 RUE MARYSE BASTIE porte 4	Andernos-les-Bains	33005	non	CA du Bassin d'Arcachon Nord Atlantique (COBAN)	RESIDENCE COMTE IV	23	indiv
013652	1022	0	1	0029892420	9 RUE MARYSE BASTIE porte 5	Andernos-les-Bains	33005	non	CA du Bassin d'Arcachon Nord Atlantique (COBAN)	RESIDENCE COMTE IV	23	indiv
013654	1022	0	1	0029892446	13 RUE MARYSE BASTIE porte 7	Andernos-les-Bains	33005	non	CA du Bassin d'Arcachon Nord Atlantique (COBAN)	RESIDENCE COMTE IV	23	indiv
013657	1022	0	1	0029892470	10 RUE CHARLES NUNGESSER porte 10	Andernos-les-Bains	33005	non	CA du Bassin d'Arcachon Nord Atlantique (COBAN)	RESIDENCE COMTE IV	23	indiv
013658	1022	0	1	0029892488	8 RUE CHARLES NUNGESSER porte 11	Andernos-les-Bains	33005	non	CA du Bassin d'Arcachon Nord Atlantique (COBAN)	RESIDENCE COMTE IV	23	indiv
013659	1022	0	1	0029892496	6 RUE CHARLES NUNGESSER porte 12	Andernos-les-Bains	33005	non	CA du Bassin d'Arcachon Nord Atlantique (COBAN)	RESIDENCE COMTE IV	23	indiv
013660	1022	0	1	0029892503	4 RUE CHARLES NUNGESSER porte 13	Andernos-les-Bains	33005	non	CA du Bassin d'Arcachon Nord Atlantique (COBAN)	RESIDENCE COMTE IV	23	indiv
013662	1022	0	1	0029892529	5 RUE CHARLES NUNGESSER porte 15	Andernos-les-Bains	33005	non	CA du Bassin d'Arcachon Nord Atlantique (COBAN)	RESIDENCE COMTE IV	23	indiv

013674	1022	0	1	0029892644	7 RUE HELENE BOUCHER porte 27	Andernos-les-Bains	33005	non	CA du Bassin d'Arcachon Nord Atlantique (COBAN)	RESIDENCE COMTE IV	23	indiv
013656	1022	0	1	0029892462	12 RUE CHARLES NUNGESSER porte 9	Andernos-les-Bains	33005	non	CA du Bassin d'Arcachon Nord Atlantique (COBAN)	RESIDENCE COMTE IV	23	indiv
013663	1022	0	1	0029892537	4 RUE MARYSE BASTIE porte 16	Andernos-les-Bains	33005	non	CA du Bassin d'Arcachon Nord Atlantique (COBAN)	RESIDENCE COMTE IV	23	indiv
013664	1022	0	1	0029892545	2 RUE MARYSE BASTIE porte 17	Andernos-les-Bains	33005	non	CA du Bassin d'Arcachon Nord Atlantique (COBAN)	RESIDENCE COMTE IV	23	indiv
013665	1022	0	1	0029892553	3 RUE CHARLES NUNGESSER porte 18	Andernos-les-Bains	33005	non	CA du Bassin d'Arcachon Nord Atlantique (COBAN)	RESIDENCE COMTE IV	23	indiv
013666	1022	0	1	0029892561	1 RUE CHARLES NUNGESSER porte 19	Andernos-les-Bains	33005	non	CA du Bassin d'Arcachon Nord Atlantique (COBAN)	RESIDENCE COMTE IV	23	indiv
013667	1022	0	1	0029892579	5 RUE RENE FONCK porte 20	Andernos-les-Bains	33005	non	CA du Bassin d'Arcachon Nord Atlantique (COBAN)	RESIDENCE COMTE IV	23	indiv
013668	1022	0	1	0029892587	3 RUE RENE FONCK porte 21	Andernos-les-Bains	33005	non	CA du Bassin d'Arcachon Nord Atlantique (COBAN)	RESIDENCE COMTE IV	23	indiv
013669	1022	0	1	0029892595	1 RUE RENE FONCK porte 22	Andernos-les-Bains	33005	non	CA du Bassin d'Arcachon Nord Atlantique (COBAN)	RESIDENCE COMTE IV	23	indiv
013670	1022	0	1	0029892602	2 RUE HELENE BOUCHER porte 23	Andernos-les-Bains	33005	non	CA du Bassin d'Arcachon Nord Atlantique (COBAN)	RESIDENCE COMTE IV	23	indiv
013672	1022	0	1	0029892628	11 RUE HELENE BOUCHER porte 25	Andernos-les-Bains	33005	non	CA du Bassin d'Arcachon Nord Atlantique (COBAN)	RESIDENCE COMTE IV	23	indiv
013675	1022	0	1	0029892652	5 RUE HELENE BOUCHER porte 28	Andernos-les-Bains	33005	non	CA du Bassin d'Arcachon Nord Atlantique (COBAN)	RESIDENCE COMTE IV	23	indiv
013676	1022	0	1	0029892660	3 RUE HELENE BOUCHER porte 29	Andernos-les-Bains	33005	non	CA du Bassin d'Arcachon Nord Atlantique (COBAN)	RESIDENCE COMTE IV	23	indiv
013677	1022	0	1	0029892678	1 RUE HELENE BOUCHER porte 30	Andernos-les-Bains	33005	non	CA du Bassin d'Arcachon Nord Atlantique (COBAN)	RESIDENCE COMTE IV	23	indiv
013694	1025	0	1	0029892686	19 PLACE LA REPUBLIQUE porte 1	Saint-Médard-en-Jalles	33449	oui	BordeauxMétropole	RESIDENCE LES VERGERS	60	Coll
013695	1025	0	1	0029892694	19 PLACE LA REPUBLIQUE porte 2	Saint-Médard-en-Jalles	33449	oui	BordeauxMétropole	RESIDENCE LES VERGERS	60	Coll
013696	1025	0	1	0029892701	19 PLACE LA REPUBLIQUE porte 3	Saint-Médard-en-Jalles	33449	oui	BordeauxMétropole	RESIDENCE LES VERGERS	60	Coll
013697	1025	0	1	0029892719	19 PLACE LA REPUBLIQUE porte 4	Saint-Médard-en-Jalles	33449	oui	BordeauxMétropole	RESIDENCE LES VERGERS	60	Coll
013698	1025	0	1	0029892727	19 PLACE LA REPUBLIQUE porte 5	Saint-Médard-en-Jalles	33449	oui	BordeauxMétropole	RESIDENCE LES VERGERS	60	Coll
013699	1025	0	1	0029892735	19 PLACE LA REPUBLIQUE porte 6	Saint-Médard-en-Jalles	33449	oui	BordeauxMétropole	RESIDENCE LES VERGERS	60	Coll
013700	1025	0	1	0029892743	19 PLACE LA REPUBLIQUE porte 7	Saint-Médard-en-Jalles	33449	oui	BordeauxMétropole	RESIDENCE LES VERGERS	60	Coll
013701	1025	0	1	0029892751	19 PLACE LA REPUBLIQUE porte 8	Saint-Médard-en-Jalles	33449	oui	BordeauxMétropole	RESIDENCE LES VERGERS	60	Coll
013702	1025	0	1	0029892769	19 PLACE LA REPUBLIQUE porte 9	Saint-Médard-en-Jalles	33449	oui	BordeauxMétropole	RESIDENCE LES VERGERS	60	Coll
013703	1025	0	1	0029892777	19 PLACE LA REPUBLIQUE porte 10	Saint-Médard-en-Jalles	33449	oui	BordeauxMétropole	RESIDENCE LES VERGERS	60	Coll
013704	1025	0	1	0029892785	19 PLACE LA REPUBLIQUE porte 11	Saint-Médard-en-Jalles	33449	oui	BordeauxMétropole	RESIDENCE LES VERGERS	60	Coll
013705	1025	0	1	0029892793	19 PLACE LA REPUBLIQUE porte 12	Saint-Médard-en-Jalles	33449	oui	BordeauxMétropole	RESIDENCE LES VERGERS	60	Coll
013706	1025	0	1	0029892800	19 PLACE LA REPUBLIQUE porte 13	Saint-Médard-en-Jalles	33449	oui	BordeauxMétropole	RESIDENCE LES VERGERS	60	Coll
013707	1025	0	1	0029892818	19 PLACE LA REPUBLIQUE porte 14	Saint-Médard-en-Jalles	33449	oui	BordeauxMétropole	RESIDENCE LES VERGERS	60	Coll

013708	1025	0	1	0029892826	19 PLACE LA REPUBLIQUE porte 15	Saint-Médard-en-Jalles	33449	oui	BordeauxMétropole	RESIDENCE LES VERGERS	60	Coll
013709	1025	0	1	0029892834	19 PLACE LA REPUBLIQUE porte 16	Saint-Médard-en-Jalles	33449	oui	BordeauxMétropole	RESIDENCE LES VERGERS	60	Coll
013710	1025	0	1	0029892842	19 PLACE LA REPUBLIQUE porte 17	Saint-Médard-en-Jalles	33449	oui	BordeauxMétropole	RESIDENCE LES VERGERS	60	Coll
013711	1025	0	1	0029892850	19 PLACE LA REPUBLIQUE porte 18	Saint-Médard-en-Jalles	33449	oui	BordeauxMétropole	RESIDENCE LES VERGERS	60	Coll
013712	1025	0	1	0029892868	19 PLACE LA REPUBLIQUE porte 19	Saint-Médard-en-Jalles	33449	oui	BordeauxMétropole	RESIDENCE LES VERGERS	60	Coll
013713	1025	0	1	0029892876	19 PLACE LA REPUBLIQUE porte 20	Saint-Médard-en-Jalles	33449	oui	BordeauxMétropole	RESIDENCE LES VERGERS	60	Coll
013714	1025	0	1	0029892884	19 PLACE LA REPUBLIQUE porte 21	Saint-Médard-en-Jalles	33449	oui	BordeauxMétropole	RESIDENCE LES VERGERS	60	Coll
013715	1025	0	1	0029892892	19 PLACE LA REPUBLIQUE porte 22	Saint-Médard-en-Jalles	33449	oui	BordeauxMétropole	RESIDENCE LES VERGERS	60	Coll
013716	1025	0	1	0029892909	19 PLACE LA REPUBLIQUE porte 23	Saint-Médard-en-Jalles	33449	oui	BordeauxMétropole	RESIDENCE LES VERGERS	60	Coll
013717	1025	0	1	0029892917	19 PLACE LA REPUBLIQUE porte 24	Saint-Médard-en-Jalles	33449	oui	BordeauxMétropole	RESIDENCE LES VERGERS	60	Coll
013718	1025	0	1	0029892925	19 PLACE LA REPUBLIQUE porte 25	Saint-Médard-en-Jalles	33449	oui	BordeauxMétropole	RESIDENCE LES VERGERS	60	Coll
013719	1025	0	1	0029892933	19 PLACE LA REPUBLIQUE porte 26	Saint-Médard-en-Jalles	33449	oui	BordeauxMétropole	RESIDENCE LES VERGERS	60	Coll
013720	1025	0	1	0029892941	19 PLACE LA REPUBLIQUE porte 27	Saint-Médard-en-Jalles	33449	oui	BordeauxMétropole	RESIDENCE LES VERGERS	60	Coll
013721	1025	0	1	0029892959	19 PLACE LA REPUBLIQUE porte 28	Saint-Médard-en-Jalles	33449	oui	BordeauxMétropole	RESIDENCE LES VERGERS	60	Coll
013722	1025	0	1	0029892967	19 PLACE LA REPUBLIQUE porte 29	Saint-Médard-en-Jalles	33449	oui	BordeauxMétropole	RESIDENCE LES VERGERS	60	Coll
013723	1025	0	1	0029892975	19 PLACE LA REPUBLIQUE porte 30	Saint-Médard-en-Jalles	33449	oui	BordeauxMétropole	RESIDENCE LES VERGERS	60	Coll
013724	1025	0	1	0029892983	19 PLACE LA REPUBLIQUE porte 31	Saint-Médard-en-Jalles	33449	oui	BordeauxMétropole	RESIDENCE LES VERGERS	60	Coll
013725	1025	0	1	0029892991	19 PLACE LA REPUBLIQUE porte 32	Saint-Médard-en-Jalles	33449	oui	BordeauxMétropole	RESIDENCE LES VERGERS	60	Coll
013726	1025	0	1	0029893006	19 PLACE LA REPUBLIQUE porte 33	Saint-Médard-en-Jalles	33449	oui	BordeauxMétropole	RESIDENCE LES VERGERS	60	Coll
013727	1025	0	1	0029893014	19 PLACE LA REPUBLIQUE porte 34	Saint-Médard-en-Jalles	33449	oui	BordeauxMétropole	RESIDENCE LES VERGERS	60	Coll
013728	1025	0	1	0029893022	19 PLACE LA REPUBLIQUE porte 35	Saint-Médard-en-Jalles	33449	oui	BordeauxMétropole	RESIDENCE LES VERGERS	60	Coll
013729	1025	0	1	0029893030	19 PLACE LA REPUBLIQUE porte 36	Saint-Médard-en-Jalles	33449	oui	BordeauxMétropole	RESIDENCE LES VERGERS	60	Coll
013730	1025	0	1	0029893048	19 PLACE LA REPUBLIQUE porte 37	Saint-Médard-en-Jalles	33449	oui	BordeauxMétropole	RESIDENCE LES VERGERS	60	Coll
013731	1025	0	1	0029893056	19 PLACE LA REPUBLIQUE porte 38	Saint-Médard-en-Jalles	33449	oui	BordeauxMétropole	RESIDENCE LES VERGERS	60	Coll
013732	1025	0	1	0029893064	19 PLACE LA REPUBLIQUE porte 39	Saint-Médard-en-Jalles	33449	oui	BordeauxMétropole	RESIDENCE LES VERGERS	60	Coll
013733	1025	0	1	0029893072	19 PLACE LA REPUBLIQUE porte 40	Saint-Médard-en-Jalles	33449	oui	BordeauxMétropole	RESIDENCE LES VERGERS	60	Coll
013734	1025	0	1	0029893080	19 PLACE LA REPUBLIQUE porte 41	Saint-Médard-en-Jalles	33449	oui	BordeauxMétropole	RESIDENCE LES VERGERS	60	Coll
013735	1025	0	1	0029893098	19 PLACE LA REPUBLIQUE porte 42	Saint-Médard-en-Jalles	33449	oui	BordeauxMétropole	RESIDENCE LES VERGERS	60	Coll

013736	1025	0	1	0029893105	19 PLACE LA REPUBLIQUE porte 43	Saint-Médard-en-Jalles	33449	oui	BordeauxMétropole	RESIDENCE LES VERGERS	60	Coll
013737	1025	0	1	0029893113	19 PLACE LA REPUBLIQUE porte 44	Saint-Médard-en-Jalles	33449	oui	BordeauxMétropole	RESIDENCE LES VERGERS	60	Coll
013738	1025	0	1	0029893121	19 PLACE LA REPUBLIQUE porte 45	Saint-Médard-en-Jalles	33449	oui	BordeauxMétropole	RESIDENCE LES VERGERS	60	Coll
013739	1025	0	1	0029893139	19 PLACE LA REPUBLIQUE porte 46	Saint-Médard-en-Jalles	33449	oui	BordeauxMétropole	RESIDENCE LES VERGERS	60	Coll
013740	1025	0	1	0029893147	19 PLACE LA REPUBLIQUE porte 47	Saint-Médard-en-Jalles	33449	oui	BordeauxMétropole	RESIDENCE LES VERGERS	60	Coll
013741	1025	0	1	0029893155	19 PLACE LA REPUBLIQUE porte 48	Saint-Médard-en-Jalles	33449	oui	BordeauxMétropole	RESIDENCE LES VERGERS	60	Coll
013742	1025	0	1	0029893163	19 PLACE LA REPUBLIQUE porte 49	Saint-Médard-en-Jalles	33449	oui	BordeauxMétropole	RESIDENCE LES VERGERS	60	Coll
013743	1025	0	1	0029893171	19 PLACE LA REPUBLIQUE porte 50	Saint-Médard-en-Jalles	33449	oui	BordeauxMétropole	RESIDENCE LES VERGERS	60	Coll
013744	1025	0	1	0029893189	19 PLACE LA REPUBLIQUE porte 51	Saint-Médard-en-Jalles	33449	oui	BordeauxMétropole	RESIDENCE LES VERGERS	60	Coll
013745	1025	0	1	0029893197	19 PLACE LA REPUBLIQUE porte 52	Saint-Médard-en-Jalles	33449	oui	BordeauxMétropole	RESIDENCE LES VERGERS	60	Coll
013746	1025	0	1	0029893204	19 PLACE LA REPUBLIQUE porte 53	Saint-Médard-en-Jalles	33449	oui	BordeauxMétropole	RESIDENCE LES VERGERS	60	Coll
013747	1025	0	1	0029893212	19 PLACE LA REPUBLIQUE porte 54	Saint-Médard-en-Jalles	33449	oui	BordeauxMétropole	RESIDENCE LES VERGERS	60	Coll
013748	1025	0	1	0029893220	19 PLACE LA REPUBLIQUE porte 55	Saint-Médard-en-Jalles	33449	oui	BordeauxMétropole	RESIDENCE LES VERGERS	60	Coll
013749	1025	0	1	0029893238	19 PLACE LA REPUBLIQUE porte 56	Saint-Médard-en-Jalles	33449	oui	BordeauxMétropole	RESIDENCE LES VERGERS	60	Coll
013750	1025	0	1	0029893246	19 PLACE LA REPUBLIQUE porte 57	Saint-Médard-en-Jalles	33449	oui	BordeauxMétropole	RESIDENCE LES VERGERS	60	Coll
013751	1025	0	1	0029893254	19 PLACE LA REPUBLIQUE porte 58	Saint-Médard-en-Jalles	33449	oui	BordeauxMétropole	RESIDENCE LES VERGERS	60	Coll
013752	1025	0	1	0029893262	19 PLACE LA REPUBLIQUE porte 59	Saint-Médard-en-Jalles	33449	oui	BordeauxMétropole	RESIDENCE LES VERGERS	60	Coll
013753	1025	0	1	0029893270	19 PLACE LA REPUBLIQUE porte 60	Saint-Médard-en-Jalles	33449	oui	BordeauxMétropole	RESIDENCE LES VERGERS	60	Coll
013814	1027	0	1	0029893288	1 PORTE SAUBOTTE	Sauveterre-de-Guyenne	33506	non	CC Rurales de l'Entre-Deux-Mers	RESIDENCE SAUBOTTE	7	indiv
013815	1027	0	1	0029893296	2 PORTE SAUBOTTE	Sauveterre-de-Guyenne	33506	non	CC Rurales de l'Entre-Deux-Mers	RESIDENCE SAUBOTTE	7	indiv
013816	1027	0	1	0029893303	3 PORTE SAUBOTTE	Sauveterre-de-Guyenne	33506	non	CC Rurales de l'Entre-Deux-Mers	RESIDENCE SAUBOTTE	7	indiv
013817	1027	0	1	0029893311	4 PORTE SAUBOTTE	Sauveterre-de-Guyenne	33506	non	CC Rurales de l'Entre-Deux-Mers	RESIDENCE SAUBOTTE	7	indiv
013818	1027	0	1	0029893329	5 PORTE SAUBOTTE	Sauveterre-de-Guyenne	33506	non	CC Rurales de l'Entre-Deux-Mers	RESIDENCE SAUBOTTE	7	indiv
013819	1027	0	1	0029893337	6 PORTE SAUBOTTE	Sauveterre-de-Guyenne	33506	non	CC Rurales de l'Entre-Deux-Mers	RESIDENCE SAUBOTTE	7	indiv
013820	1027	0	1	0029893345	7 PORTE SAUBOTTE	Sauveterre-de-Guyenne	33506	non	CC Rurales de l'Entre-Deux-Mers	RESIDENCE SAUBOTTE	7	indiv
013821	1028	0	1	0029885293	20 RUE DES COLVERTS	Biganos	33051	non	CA du Bassin d'Arcachon Nord Atlantique (COBAN)	RESIDENCE LE LAC VERT	103	indiv
013822	1028	0	1	0029885300	22 RUE DES COLVERTS	Biganos	33051	non	CA du Bassin d'Arcachon Nord Atlantique (COBAN)	RESIDENCE LE LAC VERT	103	indiv
013823	1028	0	1	0029885318	24 RUE DES COLVERTS	Biganos	33051	non	CA du Bassin d'Arcachon Nord Atlantique (COBAN)	RESIDENCE LE LAC VERT	103	indiv

013824	1028	0	1	0029885326	26 RUE DES COLVERTS	Biganos	33051	non	CA du Bassin d'Arcachon Nord Atlantique (COBAN)	RESIDENCE LE LAC VERT	103	indiv
013825	1028	0	1	0029885334	28 RUE DES COLVERTS	Biganos	33051	non	CA du Bassin d'Arcachon Nord Atlantique (COBAN)	RESIDENCE LE LAC VERT	103	indiv
013828	1028	0	1	0029885368	8 RUE JOSEPH CRUCHON	Biganos	33051	non	CA du Bassin d'Arcachon Nord Atlantique (COBAN)	RESIDENCE LE LAC VERT	103	indiv
013830	1028	0	1	0029885384	10 RUE JOSEPH CRUCHON	Biganos	33051	non	CA du Bassin d'Arcachon Nord Atlantique (COBAN)	RESIDENCE LE LAC VERT	103	indiv
013831	1028	0	1	0029885392	11 RUE JOSEPH CRUCHON	Biganos	33051	non	CA du Bassin d'Arcachon Nord Atlantique (COBAN)	RESIDENCE LE LAC VERT	103	indiv
013833	1028	0	1	0029885417	13 RUE JOSEPH CRUCHON	Biganos	33051	non	CA du Bassin d'Arcachon Nord Atlantique (COBAN)	RESIDENCE LE LAC VERT	103	indiv
013835	1028	0	1	0029885433	15 RUE JOSEPH CRUCHON	Biganos	33051	non	CA du Bassin d'Arcachon Nord Atlantique (COBAN)	RESIDENCE LE LAC VERT	103	indiv
013836	1028	0	1	0029885441	16 RUE JOSEPH CRUCHON	Biganos	33051	non	CA du Bassin d'Arcachon Nord Atlantique (COBAN)	RESIDENCE LE LAC VERT	103	indiv
013837	1028	0	1	0029885459	17 RUE JOSEPH CRUCHON	Biganos	33051	non	CA du Bassin d'Arcachon Nord Atlantique (COBAN)	RESIDENCE LE LAC VERT	103	indiv
013838	1028	0	1	0029885467	18 RUE JOSEPH CRUCHON	Biganos	33051	non	CA du Bassin d'Arcachon Nord Atlantique (COBAN)	RESIDENCE LE LAC VERT	103	indiv
013839	1028	0	1	0029885475	19 RUE JOSEPH CRUCHON	Biganos	33051	non	CA du Bassin d'Arcachon Nord Atlantique (COBAN)	RESIDENCE LE LAC VERT	103	indiv
013840	1028	0	1	0029885483	20 RUE JOSEPH CRUCHON	Biganos	33051	non	CA du Bassin d'Arcachon Nord Atlantique (COBAN)	RESIDENCE LE LAC VERT	103	indiv
013841	1028	0	1	0029885491	21 RUE JOSEPH CRUCHON	Biganos	33051	non	CA du Bassin d'Arcachon Nord Atlantique (COBAN)	RESIDENCE LE LAC VERT	103	indiv
013842	1028	0	1	0029885508	22 RUE JOSEPH CRUCHON	Biganos	33051	non	CA du Bassin d'Arcachon Nord Atlantique (COBAN)	RESIDENCE LE LAC VERT	103	indiv
013843	1028	0	1	0029885516	23 RUE JOSEPH CRUCHON	Biganos	33051	non	CA du Bassin d'Arcachon Nord Atlantique (COBAN)	RESIDENCE LE LAC VERT	103	indiv
013844	1028	0	1	0029885524	24 RUE JOSEPH CRUCHON	Biganos	33051	non	CA du Bassin d'Arcachon Nord Atlantique (COBAN)	RESIDENCE LE LAC VERT	103	indiv
013845	1028	0	1	0029885532	25 RUE JOSEPH CRUCHON	Biganos	33051	non	CA du Bassin d'Arcachon Nord Atlantique (COBAN)	RESIDENCE LE LAC VERT	103	indiv
013846	1028	0	1	0029885540	26 RUE JOSEPH CRUCHON	Biganos	33051	non	CA du Bassin d'Arcachon Nord Atlantique (COBAN)	RESIDENCE LE LAC VERT	103	indiv
013847	1028	0	1	0029885558	27 RUE JOSEPH CRUCHON	Biganos	33051	non	CA du Bassin d'Arcachon Nord Atlantique (COBAN)	RESIDENCE LE LAC VERT	103	indiv
013851	1028	0	1	0029885590	31 RUE JOSEPH CRUCHON	Biganos	33051	non	CA du Bassin d'Arcachon Nord Atlantique (COBAN)	RESIDENCE LE LAC VERT	103	indiv
013852	1028	0	1	0029885607	32 RUE JOSEPH CRUCHON	Biganos	33051	non	CA du Bassin d'Arcachon Nord Atlantique (COBAN)	RESIDENCE LE LAC VERT	103	indiv
013853	1028	0	1	0029885615	33 RUE JOSEPH CRUCHON	Biganos	33051	non	CA du Bassin d'Arcachon Nord Atlantique (COBAN)	RESIDENCE LE LAC VERT	103	indiv
013854	1028	0	1	0029885623	34 RUE JOSEPH CRUCHON	Biganos	33051	non	CA du Bassin d'Arcachon Nord Atlantique (COBAN)	RESIDENCE LE LAC VERT	103	indiv
013855	1028	0	1	0029885631	35 RUE JOSEPH CRUCHON	Biganos	33051	non	CA du Bassin d'Arcachon Nord Atlantique (COBAN)	RESIDENCE LE LAC VERT	103	indiv
013856	1028	0	1	0029885649	36 RUE JOSEPH CRUCHON	Biganos	33051	non	CA du Bassin d'Arcachon Nord Atlantique (COBAN)	RESIDENCE LE LAC VERT	103	indiv
013857	1028	0	1	0029885657	37 RUE JOSEPH CRUCHON	Biganos	33051	non	CA du Bassin d'Arcachon Nord Atlantique (COBAN)	RESIDENCE LE LAC VERT	103	indiv
013858	1028	0	1	0029885665	38 RUE JOSEPH CRUCHON	Biganos	33051	non	CA du Bassin d'Arcachon Nord Atlantique (COBAN)	RESIDENCE LE LAC VERT	103	indiv
013859	1028	0	1	0029885673	39 RUE JOSEPH CRUCHON	Biganos	33051	non	CA du Bassin d'Arcachon Nord Atlantique (COBAN)	RESIDENCE LE LAC VERT	103	indiv

013860	1028	0	1	0029885681	40 RUE JOSEPH CRUCHON	Biganos	33051	non	CA du Bassin d'Arcachon Nord Atlantique (COBAN)	RESIDENCE LE LAC VERT	103	indiv
013861	1028	0	1	0029885699	41 RUE JOSEPH CRUCHON	Biganos	33051	non	CA du Bassin d'Arcachon Nord Atlantique (COBAN)	RESIDENCE LE LAC VERT	103	indiv
013863	1028	0	1	0029885714	43 RUE JOSEPH CRUCHON	Biganos	33051	non	CA du Bassin d'Arcachon Nord Atlantique (COBAN)	RESIDENCE LE LAC VERT	103	indiv
013864	1028	0	1	0029885722	44 RUE JOSEPH CRUCHON	Biganos	33051	non	CA du Bassin d'Arcachon Nord Atlantique (COBAN)	RESIDENCE LE LAC VERT	103	indiv
013865	1028	0	1	0029885730	45 RUE JOSEPH CRUCHON	Biganos	33051	non	CA du Bassin d'Arcachon Nord Atlantique (COBAN)	RESIDENCE LE LAC VERT	103	indiv
013868	1028	0	1	0029885764	48 RUE JOSEPH CRUCHON	Biganos	33051	non	CA du Bassin d'Arcachon Nord Atlantique (COBAN)	RESIDENCE LE LAC VERT	103	indiv
013869	1028	0	1	0029885772	49 RUE JOSEPH CRUCHON	Biganos	33051	non	CA du Bassin d'Arcachon Nord Atlantique (COBAN)	RESIDENCE LE LAC VERT	103	indiv
013870	1028	0	1	0029885780	50 RUE JOSEPH CRUCHON	Biganos	33051	non	CA du Bassin d'Arcachon Nord Atlantique (COBAN)	RESIDENCE LE LAC VERT	103	indiv
013871	1028	0	1	0029885798	51 RUE JOSEPH CRUCHON	Biganos	33051	non	CA du Bassin d'Arcachon Nord Atlantique (COBAN)	RESIDENCE LE LAC VERT	103	indiv
013872	1028	0	1	0029885805	52 RUE JOSEPH CRUCHON	Biganos	33051	non	CA du Bassin d'Arcachon Nord Atlantique (COBAN)	RESIDENCE LE LAC VERT	103	indiv
013873	1028	0	1	0029885813	53 RUE JOSEPH CRUCHON	Biganos	33051	non	CA du Bassin d'Arcachon Nord Atlantique (COBAN)	RESIDENCE LE LAC VERT	103	indiv
013874	1028	0	1	0029885821	54 RUE JOSEPH CRUCHON	Biganos	33051	non	CA du Bassin d'Arcachon Nord Atlantique (COBAN)	RESIDENCE LE LAC VERT	103	indiv
013875	1028	0	1	0029885839	55 RUE JOSEPH CRUCHON	Biganos	33051	non	CA du Bassin d'Arcachon Nord Atlantique (COBAN)	RESIDENCE LE LAC VERT	103	indiv
013876	1028	0	1	0029885847	56 RUE JOSEPH CRUCHON	Biganos	33051	non	CA du Bassin d'Arcachon Nord Atlantique (COBAN)	RESIDENCE LE LAC VERT	103	indiv
013877	1028	0	1	0029885855	57 RUE JOSEPH CRUCHON	Biganos	33051	non	CA du Bassin d'Arcachon Nord Atlantique (COBAN)	RESIDENCE LE LAC VERT	103	indiv
013878	1028	0	1	0029885863	58 RUE JOSEPH CRUCHON	Biganos	33051	non	CA du Bassin d'Arcachon Nord Atlantique (COBAN)	RESIDENCE LE LAC VERT	103	indiv
013880	1028	0	1	0029883156	60 RUE JOSEPH CRUCHON	Biganos	33051	non	CA du Bassin d'Arcachon Nord Atlantique (COBAN)	RESIDENCE LE LAC VERT	103	indiv
013881	1028	0	1	0029885889	61 RUE JOSEPH CRUCHON	Biganos	33051	non	CA du Bassin d'Arcachon Nord Atlantique (COBAN)	RESIDENCE LE LAC VERT	103	indiv
013882	1028	0	1	0029885897	62 RUE JOSEPH CRUCHON	Biganos	33051	non	CA du Bassin d'Arcachon Nord Atlantique (COBAN)	RESIDENCE LE LAC VERT	103	indiv
013883	1028	0	1	0029885904	63 RUE JOSEPH CRUCHON	Biganos	33051	non	CA du Bassin d'Arcachon Nord Atlantique (COBAN)	RESIDENCE LE LAC VERT	103	indiv
013884	1028	0	1	0029885912	64 RUE JOSEPH CRUCHON	Biganos	33051	non	CA du Bassin d'Arcachon Nord Atlantique (COBAN)	RESIDENCE LE LAC VERT	103	indiv
013885	1028	0	1	0029885920	65 RUE JOSEPH CRUCHON	Biganos	33051	non	CA du Bassin d'Arcachon Nord Atlantique (COBAN)	RESIDENCE LE LAC VERT	103	indiv
013886	1028	0	1	0029885938	66 RUE JOSEPH CRUCHON	Biganos	33051	non	CA du Bassin d'Arcachon Nord Atlantique (COBAN)	RESIDENCE LE LAC VERT	103	indiv
013887	1028	0	1	0029885946	67 RUE JOSEPH CRUCHON	Biganos	33051	non	CA du Bassin d'Arcachon Nord Atlantique (COBAN)	RESIDENCE LE LAC VERT	103	indiv
013888	1028	0	1	0029885954	68 RUE JOSEPH CRUCHON	Biganos	33051	non	CA du Bassin d'Arcachon Nord Atlantique (COBAN)	RESIDENCE LE LAC VERT	103	indiv
013889	1028	0	1	0029885962	69 RUE JOSEPH CRUCHON	Biganos	33051	non	CA du Bassin d'Arcachon Nord Atlantique (COBAN)	RESIDENCE LE LAC VERT	103	indiv
013890	1028	0	1	0029885970	70 RUE JOSEPH CRUCHON	Biganos	33051	non	CA du Bassin d'Arcachon Nord Atlantique (COBAN)	RESIDENCE LE LAC VERT	103	indiv
013891	1028	0	1	0029885988	71 RUE JOSEPH CRUCHON	Biganos	33051	non	CA du Bassin d'Arcachon Nord Atlantique (COBAN)	RESIDENCE LE LAC VERT	103	indiv

013892	1028	0	1	0029885996	72 RUE JOSEPH CRUCHON	Biganos	33051	non	CA du Bassin d'Arcachon Nord Atlantique (COBAN)	RESIDENCE LE LAC VERT	103	indiv
013896	1028	0	1	0029886035	76 RUE JOSEPH CRUCHON	Biganos	33051	non	CA du Bassin d'Arcachon Nord Atlantique (COBAN)	RESIDENCE LE LAC VERT	103	indiv
013898	1028	0	1	0029886051	78 RUE JOSEPH CRUCHON	Biganos	33051	non	CA du Bassin d'Arcachon Nord Atlantique (COBAN)	RESIDENCE LE LAC VERT	103	indiv
013899	1028	0	1	0029886069	79 RUE JOSEPH CRUCHON	Biganos	33051	non	CA du Bassin d'Arcachon Nord Atlantique (COBAN)	RESIDENCE LE LAC VERT	103	indiv
013901	1028	0	1	0029886085	81 RUE JOSEPH CRUCHON	Biganos	33051	non	CA du Bassin d'Arcachon Nord Atlantique (COBAN)	RESIDENCE LE LAC VERT	103	indiv
013902	1028	0	1	0029886093	82 RUE JOSEPH CRUCHON	Biganos	33051	non	CA du Bassin d'Arcachon Nord Atlantique (COBAN)	RESIDENCE LE LAC VERT	103	indiv
013903	1028	0	1	0029886100	83 RUE JOSEPH CRUCHON	Biganos	33051	non	CA du Bassin d'Arcachon Nord Atlantique (COBAN)	RESIDENCE LE LAC VERT	103	indiv
013904	1028	0	1	0029886118	84 RUE JOSEPH CRUCHON	Biganos	33051	non	CA du Bassin d'Arcachon Nord Atlantique (COBAN)	RESIDENCE LE LAC VERT	103	indiv
013906	1028	0	1	0029886134	86 RUE JOSEPH CRUCHON	Biganos	33051	non	CA du Bassin d'Arcachon Nord Atlantique (COBAN)	RESIDENCE LE LAC VERT	103	indiv
013907	1028	0	1	0029886142	87 RUE JOSEPH CRUCHON	Biganos	33051	non	CA du Bassin d'Arcachon Nord Atlantique (COBAN)	RESIDENCE LE LAC VERT	103	indiv
013908	1028	0	1	0029886150	88 RUE JOSEPH CRUCHON	Biganos	33051	non	CA du Bassin d'Arcachon Nord Atlantique (COBAN)	RESIDENCE LE LAC VERT	103	indiv
013909	1028	0	1	0029886168	89 RUE JOSEPH CRUCHON	Biganos	33051	non	CA du Bassin d'Arcachon Nord Atlantique (COBAN)	RESIDENCE LE LAC VERT	103	indiv
013910	1028	0	1	0029886176	90 RUE JOSEPH CRUCHON	Biganos	33051	non	CA du Bassin d'Arcachon Nord Atlantique (COBAN)	RESIDENCE LE LAC VERT	103	indiv
013911	1028	0	1	0029886184	91 RUE JOSEPH CRUCHON	Biganos	33051	non	CA du Bassin d'Arcachon Nord Atlantique (COBAN)	RESIDENCE LE LAC VERT	103	indiv
013912	1028	0	1	0029886192	92 RUE JOSEPH CRUCHON	Biganos	33051	non	CA du Bassin d'Arcachon Nord Atlantique (COBAN)	RESIDENCE LE LAC VERT	103	indiv
013913	1028	0	1	0029886209	93 RUE JOSEPH CRUCHON	Biganos	33051	non	CA du Bassin d'Arcachon Nord Atlantique (COBAN)	RESIDENCE LE LAC VERT	103	indiv
013914	1028	0	1	0029886217	94 RUE JOSEPH CRUCHON	Biganos	33051	non	CA du Bassin d'Arcachon Nord Atlantique (COBAN)	RESIDENCE LE LAC VERT	103	indiv
013915	1028	0	1	0029886225	95 RUE JOSEPH CRUCHON	Biganos	33051	non	CA du Bassin d'Arcachon Nord Atlantique (COBAN)	RESIDENCE LE LAC VERT	103	indiv
013916	1028	0	1	0029886233	96 RUE JOSEPH CRUCHON	Biganos	33051	non	CA du Bassin d'Arcachon Nord Atlantique (COBAN)	RESIDENCE LE LAC VERT	103	indiv
013917	1028	0	1	0029886241	97 RUE JOSEPH CRUCHON	Biganos	33051	non	CA du Bassin d'Arcachon Nord Atlantique (COBAN)	RESIDENCE LE LAC VERT	103	indiv
013918	1028	0	1	0029886259	98 RUE JOSEPH CRUCHON	Biganos	33051	non	CA du Bassin d'Arcachon Nord Atlantique (COBAN)	RESIDENCE LE LAC VERT	103	indiv
013919	1028	0	1	0029886267	99 RUE JOSEPH CRUCHON	Biganos	33051	non	CA du Bassin d'Arcachon Nord Atlantique (COBAN)	RESIDENCE LE LAC VERT	103	indiv
013920	1028	0	1	0029886275	100 RUE JOSEPH CRUCHON	Biganos	33051	non	CA du Bassin d'Arcachon Nord Atlantique (COBAN)	RESIDENCE LE LAC VERT	103	indiv
013921	1028	0	1	0029886283	101 RUE JOSEPH CRUCHON	Biganos	33051	non	CA du Bassin d'Arcachon Nord Atlantique (COBAN)	RESIDENCE LE LAC VERT	103	indiv
013925	1028	0	1	0029886324	105 RUE JOSEPH CRUCHON	Biganos	33051	non	CA du Bassin d'Arcachon Nord Atlantique (COBAN)	RESIDENCE LE LAC VERT	103	indiv
013926	1028	0	1	0029886332	106 RUE JOSEPH CRUCHON	Biganos	33051	non	CA du Bassin d'Arcachon Nord Atlantique (COBAN)	RESIDENCE LE LAC VERT	103	indiv
013927	1028	0	1	0029886340	107 RUE JOSEPH CRUCHON	Biganos	33051	non	CA du Bassin d'Arcachon Nord Atlantique (COBAN)	RESIDENCE LE LAC VERT	103	indiv
013928	1028	0	1	0029886358	108 RUE JOSEPH CRUCHON	Biganos	33051	non	CA du Bassin d'Arcachon Nord Atlantique (COBAN)	RESIDENCE LE LAC VERT	103	indiv

013929	1028	0	1	0029886366	109 RUE JOSEPH CRUCHON	Biganos	33051	non	CA du Bassin d'Arcachon Nord Atlantique (COBAN)	RESIDENCE LE LAC VERT	103	indiv
013930	1028	0	1	0029886374	110 RUE JOSEPH CRUCHON	Biganos	33051	non	CA du Bassin d'Arcachon Nord Atlantique (COBAN)	RESIDENCE LE LAC VERT	103	indiv
013931	1028	0	1	0029886382	111 RUE JOSEPH CRUCHON	Biganos	33051	non	CA du Bassin d'Arcachon Nord Atlantique (COBAN)	RESIDENCE LE LAC VERT	103	indiv
013932	1028	0	1	0029886390	112 RUE JOSEPH CRUCHON	Biganos	33051	non	CA du Bassin d'Arcachon Nord Atlantique (COBAN)	RESIDENCE LE LAC VERT	103	indiv
013933	1028	0	1	0029886407	113 RUE JOSEPH CRUCHON	Biganos	33051	non	CA du Bassin d'Arcachon Nord Atlantique (COBAN)	RESIDENCE LE LAC VERT	103	indiv
013934	1028	0	1	0029886415	114 RUE JOSEPH CRUCHON	Biganos	33051	non	CA du Bassin d'Arcachon Nord Atlantique (COBAN)	RESIDENCE LE LAC VERT	103	indiv
013935	1028	0	1	0029886423	115 RUE JOSEPH CRUCHON	Biganos	33051	non	CA du Bassin d'Arcachon Nord Atlantique (COBAN)	RESIDENCE LE LAC VERT	103	indiv
013996	1031	1	0	0029886530	18 ALLEE DES VIOLETTES porte 11	Toulence	33533		CC du Sud-Gironde	RESIDENCE TOULENNE	19	indiv
013997	1031	1	0	0029886548	16 ALLEE DES VIOLETTES porte 12	Toulence	33533		CC du Sud-Gironde	RESIDENCE TOULENNE	19	indiv
013998	1031	1	0	0029886556	14 ALLEE DES VIOLETTES porte 13	Toulence	33533		CC du Sud-Gironde	RESIDENCE TOULENNE	19	indiv
013999	1031	1	0	0029886564	12 ALLEE DES VIOLETTES porte 14	Toulence	33533		CC du Sud-Gironde	RESIDENCE TOULENNE	19	indiv
014000	1031	1	0	0029886572	10 ALLEE DES VIOLETTES porte 15	Toulence	33533		CC du Sud-Gironde	RESIDENCE TOULENNE	19	indiv
014001	1031	1	0	0029886580	8 ALLEE DES VIOLETTES porte 16	Toulence	33533		CC du Sud-Gironde	RESIDENCE TOULENNE	19	indiv
014002	1031	1	0	0029886598	6 ALLEE DES VIOLETTES porte 17	Toulence	33533		CC du Sud-Gironde	RESIDENCE TOULENNE	19	indiv
014003	1031	1	0	0029886605	4 ALLEE DES VIOLETTES porte 18	Toulence	33533		CC du Sud-Gironde	RESIDENCE TOULENNE	19	indiv
014004	1031	1	0	0029886613	2 ALLEE DES VIOLETTES porte 19	Toulence	33533		CC du Sud-Gironde	RESIDENCE TOULENNE	19	indiv
014071	1033	1	0	0029886621	RUE GEORGES GOOD porte 1	Marcheprime	33555		CA du Bassin d'Arcachon Nord Atlantique (COBAN)	RESIDENCE GEORGES GOOD	26	indiv
014073	1033	1	0	0029886647	RUE GEORGES GOOD porte 3	Marcheprime	33555		CA du Bassin d'Arcachon Nord Atlantique (COBAN)	RESIDENCE GEORGES GOOD	26	indiv
014074	1033	1	0	0029886655	RUE GEORGES GOOD porte 4	Marcheprime	33555		CA du Bassin d'Arcachon Nord Atlantique (COBAN)	RESIDENCE GEORGES GOOD	26	indiv
014075	1033	1	0	0029886663	RUE GEORGES GOOD porte 5	Marcheprime	33555		CA du Bassin d'Arcachon Nord Atlantique (COBAN)	RESIDENCE GEORGES GOOD	26	indiv
014076	1033	1	0	0029886671	RUE GEORGES GOOD porte 6	Marcheprime	33555		CA du Bassin d'Arcachon Nord Atlantique (COBAN)	RESIDENCE GEORGES GOOD	26	indiv
014078	1033	1	0	0029886697	RUE GEORGES GOOD porte 8	Marcheprime	33555		CA du Bassin d'Arcachon Nord Atlantique (COBAN)	RESIDENCE GEORGES GOOD	26	indiv
014079	1033	1	0	0029886704	RUE GEORGES GOOD porte 9	Marcheprime	33555		CA du Bassin d'Arcachon Nord Atlantique (COBAN)	RESIDENCE GEORGES GOOD	26	indiv
014082	1033	1	0	0029886738	RUE GEORGES GOOD porte 12	Marcheprime	33555		CA du Bassin d'Arcachon Nord Atlantique (COBAN)	RESIDENCE GEORGES GOOD	26	indiv
014083	1033	1	0	0029886746	RUE GEORGES GOOD porte 13	Marcheprime	33555		CA du Bassin d'Arcachon Nord Atlantique (COBAN)	RESIDENCE GEORGES GOOD	26	indiv
014084	1033	1	0	0029886754	RUE GEORGES GOOD porte 14	Marcheprime	33555		CA du Bassin d'Arcachon Nord Atlantique (COBAN)	RESIDENCE GEORGES GOOD	26	indiv
014085	1033	1	0	0029886762	RUE GEORGES GOOD porte 15	Marcheprime	33555		CA du Bassin d'Arcachon Nord Atlantique (COBAN)	RESIDENCE GEORGES GOOD	26	indiv
014086	1033	1	0	0029886770	RUE GEORGES GOOD porte 16	Marcheprime	33555		CA du Bassin d'Arcachon Nord Atlantique (COBAN)	RESIDENCE GEORGES GOOD	26	indiv

014088	1033	1	0	0029886796	RUE GEORGES GOOD porte 18	Marcheprime	33555		CA du Bassin d'Arcachon Nord Atlantique (COBAN)	RESIDENCE GEORGES GOOD	26	indiv
014091	1033	1	0	0029886829	RUE GEORGES GOOD porte 21	Marcheprime	33555		CA du Bassin d'Arcachon Nord Atlantique (COBAN)	RESIDENCE GEORGES GOOD	26	indiv
014092	1033	1	0	0029886837	RUE GEORGES GOOD porte 22	Marcheprime	33555		CA du Bassin d'Arcachon Nord Atlantique (COBAN)	RESIDENCE GEORGES GOOD	26	indiv
014095	1033	1	0	0029886861	RUE GEORGES GOOD porte 25	Marcheprime	33555		CA du Bassin d'Arcachon Nord Atlantique (COBAN)	RESIDENCE GEORGES GOOD	26	indiv
014096	1033	1	0	0029886879	RUE GEORGES GOOD porte 26	Marcheprime	33555		CA du Bassin d'Arcachon Nord Atlantique (COBAN)	RESIDENCE GEORGES GOOD	26	indiv
014097	1033	1	0	0029886887	RUE GEORGES GOOD porte 27	Marcheprime	33555		CA du Bassin d'Arcachon Nord Atlantique (COBAN)	RESIDENCE GEORGES GOOD	26	indiv
014114	1034	0	1	0029894096	11 ALLEE JOSEPH CRUCHON porte 1	Saint-Médard-en-Jalles	33449	oui	BordeauxMétropole	RESIDENCE JOSEPH CRUCHON	30	Coll
014115	1034	0	1	0029894103	11 ALLEE JOSEPH CRUCHON porte 2	Saint-Médard-en-Jalles	33449	oui	BordeauxMétropole	RESIDENCE JOSEPH CRUCHON	30	Coll
014116	1034	0	1	0029894111	11 ALLEE JOSEPH CRUCHON porte 3	Saint-Médard-en-Jalles	33449	oui	BordeauxMétropole	RESIDENCE JOSEPH CRUCHON	30	Coll
014117	1034	0	1	0029894129	11 ALLEE JOSEPH CRUCHON porte 4	Saint-Médard-en-Jalles	33449	oui	BordeauxMétropole	RESIDENCE JOSEPH CRUCHON	30	Coll
014118	1034	0	1	0029894137	11 ALLEE JOSEPH CRUCHON porte 5	Saint-Médard-en-Jalles	33449	oui	BordeauxMétropole	RESIDENCE JOSEPH CRUCHON	30	Coll
014119	1034	0	1	0029894145	11 ALLEE JOSEPH CRUCHON porte 6	Saint-Médard-en-Jalles	33449	oui	BordeauxMétropole	RESIDENCE JOSEPH CRUCHON	30	Coll
014120	1034	0	1	0029894153	11 ALLEE JOSEPH CRUCHON porte 7	Saint-Médard-en-Jalles	33449	oui	BordeauxMétropole	RESIDENCE JOSEPH CRUCHON	30	Coll
014121	1034	0	1	0029894161	11 ALLEE JOSEPH CRUCHON porte 8	Saint-Médard-en-Jalles	33449	oui	BordeauxMétropole	RESIDENCE JOSEPH CRUCHON	30	Coll
014122	1034	0	1	0029894179	11 ALLEE JOSEPH CRUCHON porte 9	Saint-Médard-en-Jalles	33449	oui	BordeauxMétropole	RESIDENCE JOSEPH CRUCHON	30	Coll
014123	1034	0	1	0029894187	11 ALLEE JOSEPH CRUCHON porte 10	Saint-Médard-en-Jalles	33449	oui	BordeauxMétropole	RESIDENCE JOSEPH CRUCHON	30	Coll
014124	1034	0	1	0029894195	11 ALLEE JOSEPH CRUCHON porte 11	Saint-Médard-en-Jalles	33449	oui	BordeauxMétropole	RESIDENCE JOSEPH CRUCHON	30	Coll
014125	1034	0	1	0029894202	11 ALLEE JOSEPH CRUCHON porte 12	Saint-Médard-en-Jalles	33449	oui	BordeauxMétropole	RESIDENCE JOSEPH CRUCHON	30	Coll
014126	1034	0	1	0029894210	11 ALLEE JOSEPH CRUCHON porte 13	Saint-Médard-en-Jalles	33449	oui	BordeauxMétropole	RESIDENCE JOSEPH CRUCHON	30	Coll
014127	1034	0	1	0029894228	11 ALLEE JOSEPH CRUCHON porte 14	Saint-Médard-en-Jalles	33449	oui	BordeauxMétropole	RESIDENCE JOSEPH CRUCHON	30	Coll
014128	1034	0	1	0029894236	11 ALLEE JOSEPH CRUCHON porte 15	Saint-Médard-en-Jalles	33449	oui	BordeauxMétropole	RESIDENCE JOSEPH CRUCHON	30	Coll
014129	1034	0	1	0029894244	11 ALLEE JOSEPH CRUCHON porte 16	Saint-Médard-en-Jalles	33449	oui	BordeauxMétropole	RESIDENCE JOSEPH CRUCHON	30	Coll
014130	1034	0	1	0029894252	11 ALLEE JOSEPH CRUCHON porte 17	Saint-Médard-en-Jalles	33449	oui	BordeauxMétropole	RESIDENCE JOSEPH CRUCHON	30	Coll
014131	1034	0	1	0029894260	11 ALLEE JOSEPH CRUCHON porte 18	Saint-Médard-en-Jalles	33449	oui	BordeauxMétropole	RESIDENCE JOSEPH CRUCHON	30	Coll
014132	1034	0	1	0029894278	11 ALLEE JOSEPH CRUCHON porte 19	Saint-Médard-en-Jalles	33449	oui	BordeauxMétropole	RESIDENCE JOSEPH CRUCHON	30	Coll
014133	1034	1	0	0029894286	22 ALLEE JOSEPH CRUCHON porte 20	Saint-Médard-en-Jalles	33449	oui	BordeauxMétropole	RESIDENCE JOSEPH CRUCHON	30	indiv
014134	1034	1	0	0029894294	20 ALLEE JOSEPH CRUCHON porte 21	Saint-Médard-en-Jalles	33449	oui	BordeauxMétropole	RESIDENCE JOSEPH CRUCHON	30	indiv
014135	1034	1	0	0029894301	18 ALLEE JOSEPH CRUCHON porte 22	Saint-Médard-en-Jalles	33449	oui	BordeauxMétropole	RESIDENCE JOSEPH CRUCHON	30	indiv

014136	1034	1	0	0029894319	16 ALLEE JOSEPH CRUCHON porte 23	Saint-Médard- en-Jalles	33449	oui	BordeauxMétropole	RESIDENCE JOSEPH CRUCHON	30	indiv
014137	1034	1	0	0029894327	14 ALLEE JOSEPH CRUCHON porte 24	Saint-Médard- en-Jalles	33449	oui	BordeauxMétropole	RESIDENCE JOSEPH CRUCHON	30	indiv
014138	1034	1	0	0029894335	12 ALLEE JOSEPH CRUCHON porte 25	Saint-Médard- en-Jalles	33449	oui	BordeauxMétropole	RESIDENCE JOSEPH CRUCHON	30	indiv
014139	1034	1	0	0029894343	10 ALLEE JOSEPH CRUCHON porte 26	Saint-Médard- en-Jalles	33449	oui	BordeauxMétropole	RESIDENCE JOSEPH CRUCHON	30	indiv
014140	1034	1	0	0029894351	8 ALLEE JOSEPH CRUCHON porte 27	Saint-Médard- en-Jalles	33449	oui	BordeauxMétropole	RESIDENCE JOSEPH CRUCHON	30	indiv
014141	1034	1	0	0029894369	6 ALLEE JOSEPH CRUCHON porte 28	Saint-Médard- en-Jalles	33449	oui	BordeauxMétropole	RESIDENCE JOSEPH CRUCHON	30	indiv
014142	1034	1	0	0029894377	4 ALLEE JOSEPH CRUCHON porte 29	Saint-Médard- en-Jalles	33449	oui	BordeauxMétropole	RESIDENCE JOSEPH CRUCHON	30	indiv
014143	1034	1	0	0029894385	2 ALLEE JOSEPH CRUCHON porte 30	Saint-Médard- en-Jalles	33449	oui	BordeauxMétropole	RESIDENCE JOSEPH CRUCHON	30	indiv
014163	1035	1	0	0029894393	2 IMPASSE DE LA MARE porte 1	Saint-Caprais- de-Bordeaux	33381		CC des Portes de l'Entre- Deux-Mers	RES. IMPASSE DE LA MARE	23	indiv
014164	1035	1	0	0029894400	4 IMPASSE DE LA MARE porte 2	Saint-Caprais- de-Bordeaux	33381		CC des Portes de l'Entre- Deux-Mers	RES. IMPASSE DE LA MARE	23	indiv
014166	1035	1	0	0029894426	8 IMPASSE DE LA MARE porte 4	Saint-Caprais- de-Bordeaux	33381		CC des Portes de l'Entre- Deux-Mers	RES. IMPASSE DE LA MARE	23	indiv
014167	1035	1	0	0029894434	10 IMPASSE DE LA MARE porte 5	Saint-Caprais- de-Bordeaux	33381		CC des Portes de l'Entre- Deux-Mers	RES. IMPASSE DE LA MARE	23	indiv
014168	1035	1	0	0029894442	12 IMPASSE DE LA MARE porte 6	Saint-Caprais- de-Bordeaux	33381		CC des Portes de l'Entre- Deux-Mers	RES. IMPASSE DE LA MARE	23	indiv
014169	1035	1	0	0029894450	14 IMPASSE DE LA MARE porte 7	Saint-Caprais- de-Bordeaux	33381		CC des Portes de l'Entre- Deux-Mers	RES. IMPASSE DE LA MARE	23	indiv
014170	1035	1	0	0029894468	16 IMPASSE DE LA MARE porte 8	Saint-Caprais- de-Bordeaux	33381		CC des Portes de l'Entre- Deux-Mers	RES. IMPASSE DE LA MARE	23	indiv
014171	1035	1	0	0029894476	18 IMPASSE DE LA MARE porte 9	Saint-Caprais- de-Bordeaux	33381		CC des Portes de l'Entre- Deux-Mers	RES. IMPASSE DE LA MARE	23	indiv
014172	1035	1	0	0029894484	20 IMPASSE DE LA MARE porte 10	Saint-Caprais- de-Bordeaux	33381		CC des Portes de l'Entre- Deux-Mers	RES. IMPASSE DE LA MARE	23	indiv
014173	1035	1	0	0029894492	22 IMPASSE DE LA MARE porte 11	Saint-Caprais- de-Bordeaux	33381		CC des Portes de l'Entre- Deux-Mers	RES. IMPASSE DE LA MARE	23	indiv
014174	1035	0	1	0029894509	31 IMPASSE DE LA MARE porte 12	Saint-Caprais- de-Bordeaux	33381		CC des Portes de l'Entre- Deux-Mers	RES. IMPASSE DE LA MARE	23	indiv
014175	1035	0	1	0029894517	29 IMPASSE DE LA MARE porte 13	Saint-Caprais- de-Bordeaux	33381		CC des Portes de l'Entre- Deux-Mers	RES. IMPASSE DE LA MARE	23	indiv
014176	1035	0	1	0029894525	27 IMPASSE DE LA MARE porte 14	Saint-Caprais- de-Bordeaux	33381		CC des Portes de l'Entre- Deux-Mers	RES. IMPASSE DE LA MARE	23	indiv
014177	1035	0	1	0029894533	25 IMPASSE DE LA MARE porte 15	Saint-Caprais- de-Bordeaux	33381		CC des Portes de l'Entre- Deux-Mers	RES. IMPASSE DE LA MARE	23	indiv
014178	1035	0	1	0029894541	23 IMPASSE DE LA MARE porte 16	Saint-Caprais- de-Bordeaux	33381		CC des Portes de l'Entre- Deux-Mers	RES. IMPASSE DE LA MARE	23	indiv
014179	1035	0	1	0029894559	21 IMPASSE DE LA MARE porte 17	Saint-Caprais- de-Bordeaux	33381		CC des Portes de l'Entre- Deux-Mers	RES. IMPASSE DE LA MARE	23	indiv
014180	1035	0	1	0029894567	19 IMPASSE DE LA MARE porte 18	Saint-Caprais- de-Bordeaux	33381		CC des Portes de l'Entre- Deux-Mers	RES. IMPASSE DE LA MARE	23	indiv
014182	1035	0	1	0029894583	15 IMPASSE DE LA MARE porte 20	Saint-Caprais- de-Bordeaux	33381		CC des Portes de l'Entre- Deux-Mers	RES. IMPASSE DE LA MARE	23	indiv
014183	1035	0	1	0029894591	13 IMPASSE DE LA MARE porte 21	Saint-Caprais- de-Bordeaux	33381		CC des Portes de l'Entre- Deux-Mers	RES. IMPASSE DE LA MARE	23	indiv
014185	1035	0	1	0029894616	9 IMPASSE DE LA MARE porte 23	Saint-Caprais- de-Bordeaux	33381		CC des Portes de l'Entre- Deux-Mers	RES. IMPASSE DE LA MARE	23	indiv

014187	1035	0	1	0029894632	5 IMPASSE DE LA MARE porte 25	Saint-Caprais-de-Bordeaux	33381		CC des Portes de l'Entre-Deux-Mers	RES. IMPASSE DE LA MARE	23	indiv
014188	1035	0	1	0029894640	3 IMPASSE DE LA MARE porte 26	Saint-Caprais-de-Bordeaux	33381		CC des Portes de l'Entre-Deux-Mers	RES. IMPASSE DE LA MARE	23	indiv
014189	1035	0	1	0029894658	1 IMPASSE DE LA MARE porte 27	Saint-Caprais-de-Bordeaux	33381		CC des Portes de l'Entre-Deux-Mers	RES. IMPASSE DE LA MARE	23	indiv
014217	1037	1	0	0029894939	LIEU DIT PRISE SEULE porte 1	Sainte-Hélène	33417		CC Médullienne	RESIDENCE LES BRUYERES	23	indiv
014218	1037	1	0	0029894947	LIEU DIT PRISE SEULE porte 2	Sainte-Hélène	33417		CC Médullienne	RESIDENCE LES BRUYERES	23	indiv
014219	1037	1	0	0029894955	LIEU DIT PRISE SEULE porte 3	Sainte-Hélène	33417		CC Médullienne	RESIDENCE LES BRUYERES	23	indiv
014220	1037	1	0	0029894963	LIEU DIT PRISE SEULE porte 4	Sainte-Hélène	33417		CC Médullienne	RESIDENCE LES BRUYERES	23	indiv
014222	1037	1	0	0029894989	LIEU DIT PRISE SEULE porte 6	Sainte-Hélène	33417		CC Médullienne	RESIDENCE LES BRUYERES	23	indiv
014223	1037	1	0	0029894997	LIEU DIT PRISE SEULE porte 7	Sainte-Hélène	33417		CC Médullienne	RESIDENCE LES BRUYERES	23	indiv
014224	1037	1	0	0029895002	LIEU DIT PRISE SEULE porte 8	Sainte-Hélène	33417		CC Médullienne	RESIDENCE LES BRUYERES	23	indiv
014225	1037	1	0	0029895010	LIEU DIT PRISE SEULE porte 9	Sainte-Hélène	33417		CC Médullienne	RESIDENCE LES BRUYERES	23	indiv
014227	1037	1	0	0029895036	LIEU DIT PRISE SEULE porte 11	Sainte-Hélène	33417		CC Médullienne	RESIDENCE LES BRUYERES	23	indiv
014228	1037	1	0	0029895044	LIEU DIT PRISE SEULE porte 12	Sainte-Hélène	33417		CC Médullienne	RESIDENCE LES BRUYERES	23	indiv
014229	1037	1	0	0029895052	LIEU DIT PRISE SEULE porte 13	Sainte-Hélène	33417		CC Médullienne	RESIDENCE LES BRUYERES	23	indiv
014230	1037	1	0	0029895060	LIEU DIT PRISE SEULE porte 14	Sainte-Hélène	33417		CC Médullienne	RESIDENCE LES BRUYERES	23	indiv
014231	1037	1	0	0029895078	LIEU DIT PRISE SEULE porte 15	Sainte-Hélène	33417		CC Médullienne	RESIDENCE LES BRUYERES	23	indiv
014232	1037	1	0	0029895086	LIEU DIT PRISE SEULE porte 16	Sainte-Hélène	33417		CC Médullienne	RESIDENCE LES BRUYERES	23	indiv
014233	1037	1	0	0029895094	LIEU DIT PRISE SEULE porte 17	Sainte-Hélène	33417		CC Médullienne	RESIDENCE LES BRUYERES	23	indiv
014234	1037	1	0	0029895101	LIEU DIT PRISE SEULE porte 18	Sainte-Hélène	33417		CC Médullienne	RESIDENCE LES BRUYERES	23	indiv
014235	1037	1	0	0029895119	LIEU DIT PRISE SEULE porte 19	Sainte-Hélène	33417		CC Médullienne	RESIDENCE LES BRUYERES	23	indiv
014236	1037	1	0	0029895127	LIEU DIT PRISE SEULE porte 20	Sainte-Hélène	33417		CC Médullienne	RESIDENCE LES BRUYERES	23	indiv
014237	1037	1	0	0029895135	LIEU DIT PRISE SEULE porte 21	Sainte-Hélène	33417		CC Médullienne	RESIDENCE LES BRUYERES	23	indiv
014238	1037	1	0	0029895143	LIEU DIT PRISE SEULE porte 22	Sainte-Hélène	33417		CC Médullienne	RESIDENCE LES BRUYERES	23	indiv
014239	1037	1	0	0029895151	LIEU DIT PRISE SEULE porte 23	Sainte-Hélène	33417		CC Médullienne	RESIDENCE LES BRUYERES	23	indiv
014240	1037	1	0	0029895169	LIEU DIT PRISE SEULE porte 24	Sainte-Hélène	33417		CC Médullienne	RESIDENCE LES BRUYERES	23	indiv
014241	1037	1	0	0029895177	LIEU DIT PRISE SEULE porte 25	Sainte-Hélène	33417		CC Médullienne	RESIDENCE LES BRUYERES	23	indiv
014279	1041	0	1	0029895482	83 RUE JEAN DUPERRIER porte 6	Saint-Médard-en-Jalles	33449	oui	BordeauxMétropole	RESIDENCE PLANTEBOURG	30	Coll
014280	1041	0	1	0029895490	83 RUE JEAN DUPERRIER porte 7	Saint-Médard-en-Jalles	33449	oui	BordeauxMétropole	RESIDENCE PLANTEBOURG	30	Coll

014281	1041	0	1	0029895507	83 RUE JEAN DUPERRIER porte 8	Saint-Médard-en-Jalles	33449	oui	BordeauxMétropole	RESIDENCE PLANTEBOURG	30	Coll
014282	1041	0	1	0029895515	83 RUE JEAN DUPERRIER porte 9	Saint-Médard-en-Jalles	33449	oui	BordeauxMétropole	RESIDENCE PLANTEBOURG	30	Coll
014283	1041	0	1	0029895523	83 RUE JEAN DUPERRIER porte 10	Saint-Médard-en-Jalles	33449	oui	BordeauxMétropole	RESIDENCE PLANTEBOURG	30	Coll
014284	1041	0	1	0029895531	83 RUE JEAN DUPERRIER porte 11	Saint-Médard-en-Jalles	33449	oui	BordeauxMétropole	RESIDENCE PLANTEBOURG	30	Coll
014285	1041	0	1	0029895549	83 RUE JEAN DUPERRIER porte 12	Saint-Médard-en-Jalles	33449	oui	BordeauxMétropole	RESIDENCE PLANTEBOURG	30	Coll
014286	1041	0	1	0029895557	83 RUE JEAN DUPERRIER porte 13	Saint-Médard-en-Jalles	33449	oui	BordeauxMétropole	RESIDENCE PLANTEBOURG	30	Coll
014287	1041	0	1	0029895565	83 RUE JEAN DUPERRIER porte 14	Saint-Médard-en-Jalles	33449	oui	BordeauxMétropole	RESIDENCE PLANTEBOURG	30	Coll
014288	1041	0	1	0029895573	83 RUE JEAN DUPERRIER porte 15	Saint-Médard-en-Jalles	33449	oui	BordeauxMétropole	RESIDENCE PLANTEBOURG	30	Coll
014289	1041	0	1	0029895581	83 RUE JEAN DUPERRIER porte 16	Saint-Médard-en-Jalles	33449	oui	BordeauxMétropole	RESIDENCE PLANTEBOURG	30	Coll
014290	1041	0	1	0029895599	83 RUE JEAN DUPERRIER porte 17	Saint-Médard-en-Jalles	33449	oui	BordeauxMétropole	RESIDENCE PLANTEBOURG	30	Coll
014291	1041	0	1	0029895606	83 RUE JEAN DUPERRIER porte 18	Saint-Médard-en-Jalles	33449	oui	BordeauxMétropole	RESIDENCE PLANTEBOURG	30	Coll
014292	1041	0	1	0029895614	83 RUE JEAN DUPERRIER porte 19	Saint-Médard-en-Jalles	33449	oui	BordeauxMétropole	RESIDENCE PLANTEBOURG	30	Coll
014293	1041	0	1	0029895622	83 RUE JEAN DUPERRIER porte 20	Saint-Médard-en-Jalles	33449	oui	BordeauxMétropole	RESIDENCE PLANTEBOURG	30	Coll
014294	1041	0	1	0029895630	83 RUE JEAN DUPERRIER porte 21	Saint-Médard-en-Jalles	33449	oui	BordeauxMétropole	RESIDENCE PLANTEBOURG	30	Coll
014295	1041	0	1	0029895648	83 RUE JEAN DUPERRIER porte 22	Saint-Médard-en-Jalles	33449	oui	BordeauxMétropole	RESIDENCE PLANTEBOURG	30	Coll
014299	1041	0	1	0029895680	83 RUE JEAN DUPERRIER porte 26	Saint-Médard-en-Jalles	33449	oui	BordeauxMétropole	RESIDENCE PLANTEBOURG	30	Coll
014300	1041	0	1	0029895698	83 RUE JEAN DUPERRIER porte 27	Saint-Médard-en-Jalles	33449	oui	BordeauxMétropole	RESIDENCE PLANTEBOURG	30	Coll
014301	1041	0	1	0029895705	83 RUE JEAN DUPERRIER porte 28	Saint-Médard-en-Jalles	33449	oui	BordeauxMétropole	RESIDENCE PLANTEBOURG	30	Coll
014302	1041	0	1	0029895713	83 RUE JEAN DUPERRIER porte 29	Saint-Médard-en-Jalles	33449	oui	BordeauxMétropole	RESIDENCE PLANTEBOURG	30	Coll
014303	1041	0	1	0029895721	83 RUE JEAN DUPERRIER porte 30	Saint-Médard-en-Jalles	33449	oui	BordeauxMétropole	RESIDENCE PLANTEBOURG	30	Coll
014274	1041	1	0	0029895432	83 RUE JEAN DUPERRIER porte 1	Saint-Médard-en-Jalles	33449	oui	BordeauxMétropole	RESIDENCE PLANTEBOURG	30	indiv
014275	1041	1	0	0029895440	83 RUE JEAN DUPERRIER porte 2	Saint-Médard-en-Jalles	33449	oui	BordeauxMétropole	RESIDENCE PLANTEBOURG	30	indiv
014276	1041	1	0	0029895458	83 RUE JEAN DUPERRIER porte 3	Saint-Médard-en-Jalles	33449	oui	BordeauxMétropole	RESIDENCE PLANTEBOURG	30	indiv
014277	1041	1	0	0029895466	83 RUE JEAN DUPERRIER porte 4	Saint-Médard-en-Jalles	33449	oui	BordeauxMétropole	RESIDENCE PLANTEBOURG	30	indiv
014278	1041	1	0	0029895474	83 RUE JEAN DUPERRIER porte 5	Saint-Médard-en-Jalles	33449	oui	BordeauxMétropole	RESIDENCE PLANTEBOURG	30	indiv
014296	1041	1	0	0029895656	83 RUE JEAN DUPERRIER porte 23	Saint-Médard-en-Jalles	33449	oui	BordeauxMétropole	RESIDENCE PLANTEBOURG	30	indiv
014297	1041	1	0	0029895664	83 RUE JEAN DUPERRIER porte 24	Saint-Médard-en-Jalles	33449	oui	BordeauxMétropole	RESIDENCE PLANTEBOURG	30	indiv
014298	1041	1	0	0029895672	83 RUE JEAN DUPERRIER porte 25	Saint-Médard-en-Jalles	33449	oui	BordeauxMétropole	RESIDENCE PLANTEBOURG	30	indiv

014308	1045	1	0	0029886978	AV. DU PONT DES CHEVRES porte 1	Lanton	33229		CA du Bassin d'Arcachon Nord Atlantique (COBAN)	RESIDENCE LA BERGERIE	27	Coll
014309	1045	0	1	0029886986	AV. DU PONT DES CHEVRES porte 2	Lanton	33229		CA du Bassin d'Arcachon Nord Atlantique (COBAN)	RESIDENCE LA BERGERIE	27	Coll
014310	1045	0	1	0029886994	AV. DU PONT DES CHEVRES porte 3	Lanton	33229		CA du Bassin d'Arcachon Nord Atlantique (COBAN)	RESIDENCE LA BERGERIE	27	Coll
014311	1045	0	1	0029887009	AV. DU PONT DES CHEVRES porte 4	Lanton	33229		CA du Bassin d'Arcachon Nord Atlantique (COBAN)	RESIDENCE LA BERGERIE	27	Coll
014312	1045	0	1	0029887017	AV. DU PONT DES CHEVRES porte 5	Lanton	33229		CA du Bassin d'Arcachon Nord Atlantique (COBAN)	RESIDENCE LA BERGERIE	27	Coll
014313	1045	0	1	0029887025	AV. DU PONT DES CHEVRES porte 6	Lanton	33229		CA du Bassin d'Arcachon Nord Atlantique (COBAN)	RESIDENCE LA BERGERIE	27	Coll
014314	1045	0	1	0029887033	AV. DU PONT DES CHEVRES porte 7	Lanton	33229		CA du Bassin d'Arcachon Nord Atlantique (COBAN)	RESIDENCE LA BERGERIE	27	Coll
014315	1045	0	1	0029887041	AV. DU PONT DES CHEVRES porte 8	Lanton	33229		CA du Bassin d'Arcachon Nord Atlantique (COBAN)	RESIDENCE LA BERGERIE	27	Coll
014316	1045	0	1	0029887059	9 RESIDENCE LA BERGERIE porte 9	Lanton	33229		CA du Bassin d'Arcachon Nord Atlantique (COBAN)	RESIDENCE LA BERGERIE	27	indiv
014317	1045	0	1	0029887067	10 RESIDENCE LA BERGERIE porte 10	Lanton	33229		CA du Bassin d'Arcachon Nord Atlantique (COBAN)	RESIDENCE LA BERGERIE	27	indiv
014319	1045	0	1	0029887083	12 RESIDENCE LA BERGERIE porte 12	Lanton	33229		CA du Bassin d'Arcachon Nord Atlantique (COBAN)	RESIDENCE LA BERGERIE	27	indiv
014321	1045	0	1	0029887108	14 RESIDENCE LA BERGERIE porte 14	Lanton	33229		CA du Bassin d'Arcachon Nord Atlantique (COBAN)	RESIDENCE LA BERGERIE	27	indiv
014322	1045	0	1	0029887116	15 RESIDENCE LA BERGERIE porte 15	Lanton	33229		CA du Bassin d'Arcachon Nord Atlantique (COBAN)	RESIDENCE LA BERGERIE	27	indiv
014326	1045	0	1	0029887158	19 RESIDENCE LA BERGERIE porte 19	Lanton	33229		CA du Bassin d'Arcachon Nord Atlantique (COBAN)	RESIDENCE LA BERGERIE	27	indiv
014327	1045	0	1	0029887166	20 RESIDENCE LA BERGERIE porte 20	Lanton	33229		CA du Bassin d'Arcachon Nord Atlantique (COBAN)	RESIDENCE LA BERGERIE	27	indiv
014328	1045	0	1	0029887174	21 RESIDENCE LA BERGERIE porte 21	Lanton	33229		CA du Bassin d'Arcachon Nord Atlantique (COBAN)	RESIDENCE LA BERGERIE	27	indiv
014329	1045	0	1	0029887182	22 RESIDENCE LA BERGERIE porte 22	Lanton	33229		CA du Bassin d'Arcachon Nord Atlantique (COBAN)	RESIDENCE LA BERGERIE	27	indiv
014330	1045	0	1	0029887190	23 RESIDENCE LA BERGERIE porte 23	Lanton	33229		CA du Bassin d'Arcachon Nord Atlantique (COBAN)	RESIDENCE LA BERGERIE	27	indiv
014331	1045	0	1	0029887207	24 RESIDENCE LA BERGERIE porte 24	Lanton	33229		CA du Bassin d'Arcachon Nord Atlantique (COBAN)	RESIDENCE LA BERGERIE	27	indiv
014332	1045	0	1	0029887215	25 RESIDENCE LA BERGERIE porte 25	Lanton	33229		CA du Bassin d'Arcachon Nord Atlantique (COBAN)	RESIDENCE LA BERGERIE	27	indiv
014333	1045	0	1	0029887223	26 RESIDENCE LA BERGERIE porte 26	Lanton	33229		CA du Bassin d'Arcachon Nord Atlantique (COBAN)	RESIDENCE LA BERGERIE	27	indiv
014334	1045	0	1	0029887231	27 RESIDENCE LA BERGERIE porte 27	Lanton	33229		CA du Bassin d'Arcachon Nord Atlantique (COBAN)	RESIDENCE LA BERGERIE	27	indiv
014335	1045	0	1	0029887249	28 RESIDENCE LA BERGERIE porte 28	Lanton	33229		CA du Bassin d'Arcachon Nord Atlantique (COBAN)	RESIDENCE LA BERGERIE	27	indiv
014336	1045	0	1	0029887257	29 RESIDENCE LA BERGERIE porte 29	Lanton	33229		CA du Bassin d'Arcachon Nord Atlantique (COBAN)	RESIDENCE LA BERGERIE	27	indiv
014337	1045	0	1	0029882116	30 RESIDENCE LA BERGERIE porte 30	Lanton	33229		CA du Bassin d'Arcachon Nord Atlantique (COBAN)	RESIDENCE LA BERGERIE	27	indiv
014338	1045	0	1	0029882124	31 RESIDENCE LA BERGERIE porte 31	Lanton	33229		CA du Bassin d'Arcachon Nord Atlantique (COBAN)	RESIDENCE LA BERGERIE	27	indiv
014339	1045	0	1	0029882132	32 RESIDENCE LA BERGERIE porte 32	Lanton	33229		CA du Bassin d'Arcachon Nord Atlantique (COBAN)	RESIDENCE LA BERGERIE	27	indiv
014363	1048	0	1	0029895771	RUE JULES FERRY porte 1	Saint-Médard-	33449	oui	BordeauxMétropole	RESIDENCE LA	28	indiv

						en-Jalles				POUDRIERE		
014364	1048	0	1	0029895789	RUE JULES FERRY porte 2	Saint-Médard-en-Jalles	33449	oui	BordeauxMétropole	RESIDENCE LA POUDRIERE	28	indiv
014365	1048	0	1	0029895797	RUE JULES FERRY porte 3	Saint-Médard-en-Jalles	33449	oui	BordeauxMétropole	RESIDENCE LA POUDRIERE	28	indiv
014366	1048	0	1	0029895804	RUE JULES FERRY porte 4	Saint-Médard-en-Jalles	33449	oui	BordeauxMétropole	RESIDENCE LA POUDRIERE	28	indiv
014367	1048	0	1	0029895812	RUE JULES FERRY porte 5	Saint-Médard-en-Jalles	33449	oui	BordeauxMétropole	RESIDENCE LA POUDRIERE	28	indiv
014368	1048	0	1	0029895820	RUE JULES FERRY porte 6	Saint-Médard-en-Jalles	33449	oui	BordeauxMétropole	RESIDENCE LA POUDRIERE	28	indiv
014369	1048	0	1	0029895838	RUE JULES FERRY porte 7	Saint-Médard-en-Jalles	33449	oui	BordeauxMétropole	RESIDENCE LA POUDRIERE	28	indiv
014370	1048	0	1	0029895846	RUE JULES FERRY porte 8	Saint-Médard-en-Jalles	33449	oui	BordeauxMétropole	RESIDENCE LA POUDRIERE	28	indiv
014371	1048	0	1	0029895854	RUE JULES FERRY porte 9	Saint-Médard-en-Jalles	33449	oui	BordeauxMétropole	RESIDENCE LA POUDRIERE	28	indiv
014372	1048	0	1	0029895862	RUE JULES FERRY porte 10	Saint-Médard-en-Jalles	33449	oui	BordeauxMétropole	RESIDENCE LA POUDRIERE	28	indiv
014373	1048	0	1	0029895870	RUE JULES FERRY porte 11	Saint-Médard-en-Jalles	33449	oui	BordeauxMétropole	RESIDENCE LA POUDRIERE	28	indiv
014374	1048	0	1	0029895888	RUE JULES FERRY porte 12	Saint-Médard-en-Jalles	33449	oui	BordeauxMétropole	RESIDENCE LA POUDRIERE	28	indiv
014375	1048	0	1	0029895896	RUE JULES FERRY porte 13	Saint-Médard-en-Jalles	33449	oui	BordeauxMétropole	RESIDENCE LA POUDRIERE	28	indiv
014376	1048	0	1	0029895903	RUE JULES FERRY porte 14	Saint-Médard-en-Jalles	33449	oui	BordeauxMétropole	RESIDENCE LA POUDRIERE	28	indiv
014377	1048	0	1	0029895911	RUE JULES FERRY porte 15	Saint-Médard-en-Jalles	33449	oui	BordeauxMétropole	RESIDENCE LA POUDRIERE	28	indiv
014378	1048	0	1	0029895929	RUE JULES FERRY porte 16	Saint-Médard-en-Jalles	33449	oui	BordeauxMétropole	RESIDENCE LA POUDRIERE	28	indiv
014379	1048	0	1	0029895937	RUE JULES FERRY porte 17	Saint-Médard-en-Jalles	33449	oui	BordeauxMétropole	RESIDENCE LA POUDRIERE	28	indiv
014380	1048	0	1	0029895945	RUE JULES FERRY porte 18	Saint-Médard-en-Jalles	33449	oui	BordeauxMétropole	RESIDENCE LA POUDRIERE	28	indiv
014381	1048	0	1	0029895953	RUE JULES FERRY porte 19	Saint-Médard-en-Jalles	33449	oui	BordeauxMétropole	RESIDENCE LA POUDRIERE	28	indiv
014382	1048	0	1	0029895961	RUE JULES FERRY porte 20	Saint-Médard-en-Jalles	33449	oui	BordeauxMétropole	RESIDENCE LA POUDRIERE	28	indiv
014383	1048	0	1	0029895979	RUE JULES FERRY porte 21	Saint-Médard-en-Jalles	33449	oui	BordeauxMétropole	RESIDENCE LA POUDRIERE	28	indiv
014384	1048	0	1	0029895987	RUE JULES FERRY porte 22	Saint-Médard-en-Jalles	33449	oui	BordeauxMétropole	RESIDENCE LA POUDRIERE	28	indiv
014385	1048	0	1	0029895995	RUE JULES FERRY porte 23	Saint-Médard-en-Jalles	33449	oui	BordeauxMétropole	RESIDENCE LA POUDRIERE	28	indiv
014386	1048	0	1	0029896000	RUE JULES FERRY porte 24	Saint-Médard-en-Jalles	33449	oui	BordeauxMétropole	RESIDENCE LA POUDRIERE	28	indiv
014387	1048	0	1	0029896018	RUE JULES FERRY porte 25	Saint-Médard-en-Jalles	33449	oui	BordeauxMétropole	RESIDENCE LA POUDRIERE	28	indiv
014388	1048	0	1	0029896026	RUE JULES FERRY porte 26	Saint-Médard-en-Jalles	33449	oui	BordeauxMétropole	RESIDENCE LA POUDRIERE	28	indiv
014389	1048	0	1	0029896034	RUE JULES FERRY porte 27	Saint-Médard-en-Jalles	33449	oui	BordeauxMétropole	RESIDENCE LA POUDRIERE	28	indiv
014390	1048	0	1	0029896042	RUE JULES FERRY porte 28	Saint-Médard-en-Jalles	33449	oui	BordeauxMétropole	RESIDENCE LA POUDRIERE	28	indiv
014936	1331	1	0	0029887710	6 RUE PEREIRE porte 22	Marcheprime	33555		CA du Bassin d'Arcachon	RESIDENCE PEREIRE	27	indiv

									Nord Atlantique (COBAN)			
014937	1331	1	0	0029887728	5 RUE PEREIRE porte 23	Marcheprime	33555		CA du Bassin d'Arcachon Nord Atlantique (COBAN)	RESIDENCE PEREIRE	27	indiv
014938	1331	1	0	0029887736	4 RUE PEREIRE porte 24	Marcheprime	33555		CA du Bassin d'Arcachon Nord Atlantique (COBAN)	RESIDENCE PEREIRE	27	indiv
014939	1331	1	0	0029887744	3 RUE PEREIRE porte 25	Marcheprime	33555		CA du Bassin d'Arcachon Nord Atlantique (COBAN)	RESIDENCE PEREIRE	27	indiv
014940	1331	1	0	0029887752	2 RUE PEREIRE porte 26	Marcheprime	33555		CA du Bassin d'Arcachon Nord Atlantique (COBAN)	RESIDENCE PEREIRE	27	indiv
014941	1331	1	0	0029887760	1 RUE PEREIRE porte 27	Marcheprime	33555		CA du Bassin d'Arcachon Nord Atlantique (COBAN)	RESIDENCE PEREIRE	27	indiv
014949	1341	1	0	0029897389	1 ALLEE JOSEPH CRUCHON porte 1	Saint-Médard-en-Jalles	33449	oui	BordeauxMétropole	RES. JOSEPH CRUCHON 2	9	indiv
014950	1341	1	0	0029897397	3 ALLEE JOSEPH CRUCHON porte 2	Saint-Médard-en-Jalles	33449	oui	BordeauxMétropole	RES. JOSEPH CRUCHON 2	9	indiv
014951	1341	1	0	0029897404	5 ALLEE JOSEPH CRUCHON porte 3	Saint-Médard-en-Jalles	33449	oui	BordeauxMétropole	RES. JOSEPH CRUCHON 2	9	indiv
014952	1341	1	0	0029897412	7 ALLEE JOSEPH CRUCHON porte 4	Saint-Médard-en-Jalles	33449	oui	BordeauxMétropole	RES. JOSEPH CRUCHON 2	9	indiv
014953	1341	1	0	0029897420	9 ALLEE JOSEPH CRUCHON porte 5	Saint-Médard-en-Jalles	33449	oui	BordeauxMétropole	RES. JOSEPH CRUCHON 2	9	indiv
014954	1341	1	0	0029897438	11 ALLEE JOSEPH CRUCHON porte 6	Saint-Médard-en-Jalles	33449	oui	BordeauxMétropole	RES. JOSEPH CRUCHON 2	9	indiv
014955	1341	1	0	0029897446	13 ALLEE JOSEPH CRUCHON porte 7	Saint-Médard-en-Jalles	33449	oui	BordeauxMétropole	RES. JOSEPH CRUCHON 2	9	indiv
014956	1341	1	0	0029897454	15 ALLEE JOSEPH CRUCHON porte 8	Saint-Médard-en-Jalles	33449	oui	BordeauxMétropole	RES. JOSEPH CRUCHON 2	9	indiv
014957	1341	1	0	0029897462	17 ALLEE JOSEPH CRUCHON porte 9	Saint-Médard-en-Jalles	33449	oui	BordeauxMétropole	RES. JOSEPH CRUCHON 2	9	indiv

A:, le

Monsieur Daniel Palmaro
 Directeur général de Clairienne

ANNEXE 5 – NOUVELLE POLITIQUE DE LOYER

1.8.6.4 CF LE FICHIER DANS LE DOSSIER ANNEXE 5 (VIDE)

ANNEXES 6 – CONCERTATION

1.8.6.5 CF LE FICHIER DANS LE DOSSIER ANNEXE 6 (COMPTES RENDU ET COURRIERS)

ANNEXES 7 – SIGNATURES



Convention d'Utilité Sociale de Clairsienne pour la période 2019 – 2025

A, le

Signataire :

(Prénom, NOM et fonction du représentant de la collectivité)

Signature(avec cachet)

A Bordeaux....., le

Monsieur Daniel Palmaro
Directeur général de Clairsienne



LOT-ET-GARONNE

Le Département **Cœur du Sud-Ouest**



Convention d'Utilité Sociale de Clairsienne pour la période 2019 – 2025

A, le

Signataire :

(Prénom, NOM et fonction du représentant de la collectivité)

Signature(avec cachet)

A Bordeaux....., le

Monsieur Daniel Palmaro
Directeur général de Clairsienne



Convention d'Utilité Sociale de Clairsienne pour la période 2019 – 2025

A, le

Signataire :

(Prénom, NOM et fonction du représentant de la collectivité) Signature(avec cachet)

A Bordeaux....., le

Monsieur Daniel Palmaro
Directeur général de Clairsienne



Convention d'Utilité Sociale de Clairsienne pour la période 2019 – 2025

A, le

Signataire :

(Prénom, NOM et fonction du représentant de la collectivité) Signature(avec cachet)

A Bordeaux....., le

Monsieur Daniel Palmaro
Directeur général de Clairsienne



Convention d'Utilité Sociale de Clairsienne pour la période 2019 – 2025

A, le

Signataire :

(Prénom, NOM et fonction du représentant de la collectivité)

Signature(avec cachet)

A Bordeaux....., le

Monsieur Daniel Palmaro
Directeur général de Clairsienne

LA CALI
L'AGGLO
RIVE DROITE DE BORDEAUX

Convention d'Utilité Sociale de Clairsienne pour la période 2019 – 2025

A, le

Signataire :

(Prénom, NOM et fonction du représentant de la collectivité)

Signature(avec cachet)

A Bordeaux....., le

Monsieur Daniel Palmaro
Directeur général de Clairsienne



Convention d'Utilité Sociale de Clairsienne pour la période 2019 – 2025

A, le

Signataire :

(Prénom, NOM et fonction du représentant de la collectivité)

Signature(avec cachet)

A Bordeaux....., le

Monsieur Daniel Palmaro
Directeur général de Clairsienne



Convention d'Utilité Sociale de Clairsienne pour la période 2019 – 2025

A, le

Signataire :

(Prénom, NOM et fonction du représentant de la collectivité)

Signature(avec cachet)

A Bordeaux....., le

Monsieur Daniel Palmaro
Directeur général de Clairsienne



Convention d'Utilité Sociale de Clairsienne pour la période 2019 – 2025

A, le

Signataire :

(Prénom, NOM et fonction du représentant de la collectivité)

Signature(avec cachet)

A Bordeaux....., le

Monsieur Daniel Palmaro
Directeur général de Clairsienne



Envoyé en préfecture le 05/11/2020
Reçu en préfecture le 05/11/2020
Affiché le 
ID : 024-200040392-20201015-DDB2020_016-DE

3F **Clairsienne** 
Groupe ActionLogement



Convention d'Utilité Sociale de Clairsienne pour la période 2019 – 2025

A, le

Signataire :

(Prénom, NOM et fonction du représentant de la collectivité) Signature(avec cachet)

A Bordeaux....., le

Monsieur Daniel Palmaro
Directeur général de Clairsienne

Communauté d'**Agglomération** de **La Rochelle**



Convention d'Utilité Sociale de Clairsienne pour la période 2019 – 2025

A, le

Signataire :

(Prénom, NOM et fonction du représentant de la collectivité)

Signature(avec cachet)

A Bordeaux....., le

Monsieur Daniel Palmaro
Directeur général de Clairsienne