

BILAN 2018/2020**SYNTHESE DES INSCRIPTIONS**

	2017 - 2018	2018 - 2019	2019 - 2020	2020 - 2021
L1 Droit	178	183	178	210
L2 Droit	70	55	71	85
L3 Droit	23	26	32	43
L1 AES	90	79	88	91
L2 AES	26	21	24	31
1ère année de Capacité en Droit	0	0	0	0
2ème année de Capacité en Droit	0	0	0	0
Licence R2SMS	18	18	21	15
TOTAL	405	382	414	475

ORIGINE GEOGRAPHIQUE DES ETUDIANTS**1ERE année Licence AES**

DEPARTEMENT.	2016- 2017	2017- 2018	2018- 2019	2019- 2020
2				1
13		1		
16		1	3	4
17	1			
19	1	1		2
20	1			
24	70	77	63	44
33	10	3	3	7
36	1			
37			1	1
44	1			
46	1			
47			1	
60				1
63	1			
64	1			
77	1			
78		1	1	
79				1
86				1
87				1
91	1	1		
97	4	1	1	8
98				2
CAMEROUN				
CHINE POPULAIRE				
COMORES				
COTE D'IVOIRE	1		2	
DJIBOUTI				
GABON		1	1	
MAROC			1	
SENEGAL		1	1	
LIBAN	1	1	1	
JORDANIE	1			
ETRANGER SANS AUTRE INDICATION				7
Total	97	89	79	79

1ERE année licence droit

Départ.	2016-2017	2017-2018	2018-2019	2019-2020
5		1		
06	1			
11				1
16				2
17	1	1		
19	1	2	2	1
23				1
24	134	143	156	134
31	1	1		
33	13	23	18	17
36	1			
37		1		
40		1		3
46			2	
47		1		2
56	1			
62	1			
63	1	1	1	
76	1			
79	1			
82			1	1
83		1		
86			1	
87			1	1
92				1
93	1			
97	6	2		9
COTE D'IVOIRE			1	
ETRANGER SANS AUTRE INDICATION				3
Total	164	178	183	176

IDE Périgieux - Université de Bordeaux**Répartition Homme/Femme 2019-2020**

	M	F	Somme :
L1 AES - Périgieux	40	48	88
L1 Droit Périgieux	51	127	178
L2 AES - Périgieux	11	13	24
L2 Droit Périgieux	18	53	71
L3 Droit Périgieux	7	25	32
LP Responsable SMS		21	21
Somme :	127	287	414

	M	F
L1 AES - Périgieux	45,5%	54,5%
L1 Droit Périgieux	28,7%	71,3%
L2 AES - Périgieux	45,8%	54,2%
L2 Droit Périgieux	25,4%	74,6%
L3 Droit Périgieux	21,9%	78,1%
LP Responsable SMS	0,0%	100,0%
Somme :	30,7%	69,3%

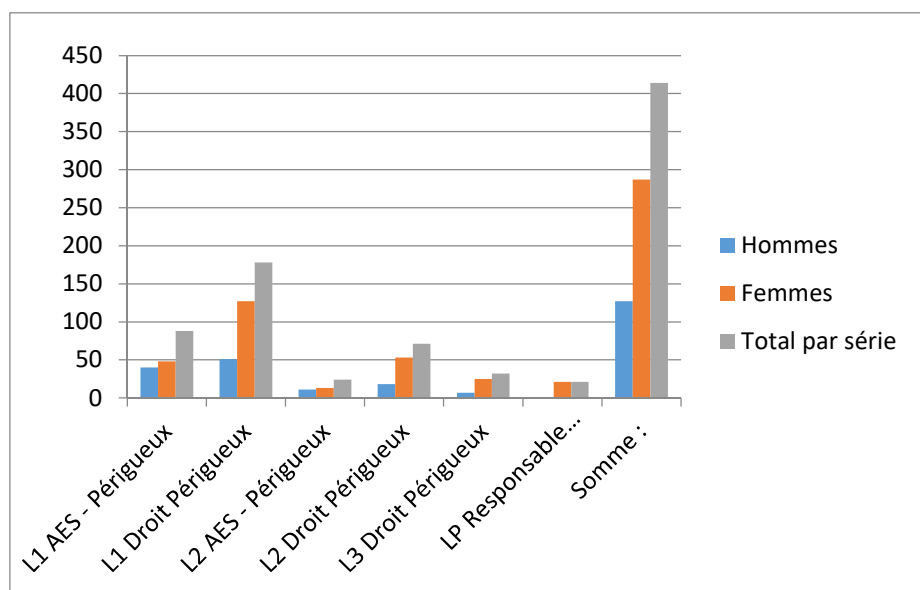
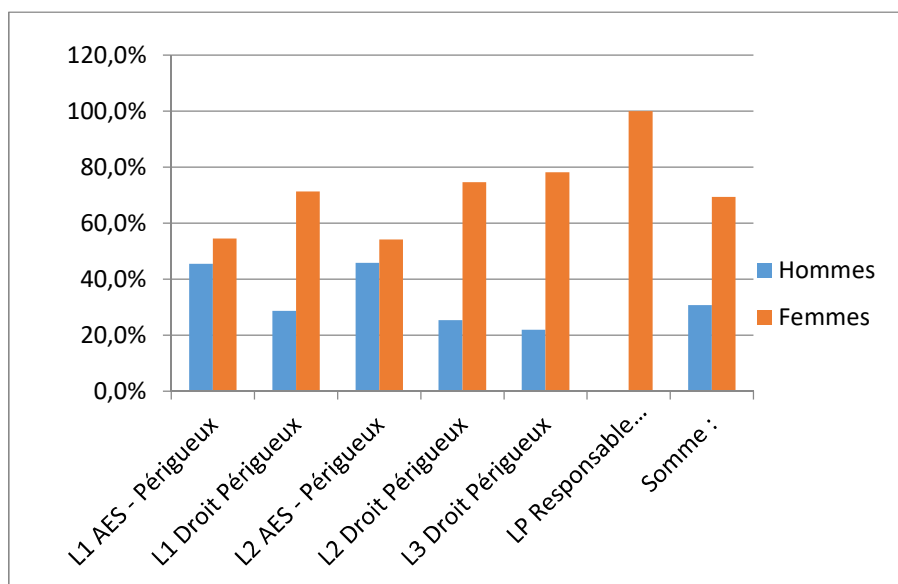

TAUX DE REUSSITE LICENCE DROIT – ANNEE 2018/2019 ET 2019/2020

année d'étude 2018/2019	inscrits	présents	Admis		
			Nombre	% par rapport aux inscrits	% par rapport aux présents
1ère année Licence DROIT PERIGUEUX	184	184	65	35,30%	35,30%
2ème année Licence DROIT PERIGUEUX	56	56	46	82,14%	82,14%
3ème année Licence DROIT PERIGUEUX Parcours Entreprise	26	26	25	96,15%	96,15%
année d'étude 2019/2020	inscrits	présents	Admis		
			Nombre	% par rapport aux inscrits	% par rapport aux présents
1ère année Licence DROIT PERIGUEUX	178			50,00%	
2ème année Licence DROIT PERIGUEUX	71			90,00%	
3ème année Licence DROIT PERIGUEUX Parcours entreprise	20			100,00%	
3ème année Licence DROIT PERIGUEUX Parcours judiciaire	12			91,60%	

TAUX DE REUSSITE LICENCE AES – ANNEE 2018/2019 ET 2019/2020

année d'étude 2018/2019	inscrits	présents	Admis		
			Nombre	% par rapport aux inscrits	% par rapport aux présents
1ère année Licence AES PERIGUEUX	78	78	17	21,79%	21,79%
2ème année Licence AES PERIGUEUX	20	20	14	70,00%	70,00%
LP Responsable de Structures Sociales et Médico-Sociales PERIGUEUX	18	18	16	88,89%	88,89%
année d'étude 2019/2020	inscrits	présents	Admis		
			Nombre	% par rapport aux inscrits	% par rapport aux présents
1ère année Licence AES PERIGUEUX	88			33,70%	
2ème année Licence AES PERIGUEUX	24			83,30%	
LP Responsable de Structures Sociales et Médico-Sociales PERIGUEUX	21			100,00%	