

Accueil de Loisirs Valentine Bussière
à Boulazac Isle Manoire

Avenue Lucien Dutard Boulazac, 24750 Boulazac Isle
Manoire

Mail : alsh.boulazac@grandperigueux.fr

Téléphone : 06.83.41.41.38 ou 05.53.08.16.54

Réservations pour les Vacances

d'avril 2024 :

Du lundi 15 avril 2024 au vendredi 26 avril 2024

Bulletin d'inscription à retourner à l'accueil de
loisirs ou par mail :

alsh.boulazac@grandperigueux.fr

avant le vendredi 29 mars 2024

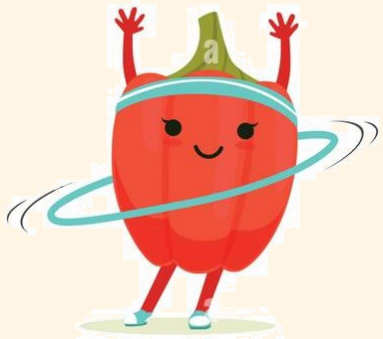



Thème : Bien dans mon assiette pour devenir un grand athlète !

- **Objectifs :**
- Analyser ses habitudes alimentaires et d'activités physiques en lien avec nos besoins fondamentaux / Sensibiliser aux différents aliments, notamment par des découvertes sensorielles.
- Découvrir par des sorties des fermes locales, s'occuper d'animaux et vivre des ateliers autour de l'alimentation.
- Découvrir à travers une multitude d'ateliers culinaires, de jardinage, de créations, de jeux sportifs, la variété d'aliments qui s'offre à nous.
- Développer notre capacité à faire des choix pour la santé.
- Lancer notre compte à rebours et se préparer aux JO de l'été.

Vous serez proposés :

- Une soirée pour les plus petits PS-MS / Une nuitée pour les plus grands à partir des GS
 - Des vendredis de Grands jeux
- Une journée Olympiade avec les autres ALSH / La visite d'athlètes.
 - Nous assisterons à des entraînements du CAP et BBD.



Le bus de la ville de Boulazac :

VILLE DE BOULAZAC <i>Isle Manoire</i>	Matin	Soir
Départ de l'ALSH	8h10	17h30
Le Suchet	8h15	17h35
Yves Péron	8h20	17h40
Ecole Joliot Curie	8h30	17h50
Croix Bertrix	8h35	17h55
Le Diamant Noir (Pey Harry)	8h40	18h00
Place Léon Blum	8h45	18h05
Monmousseau (Haut Agora)	8h50	18h10
Espace Agora	8h55	18h15
Retour sur l'ALSH	9h05	18h25

Pour rappel :

L'Accueil de Loisirs Sans Hébergement (ALSH) , ouvre ses portes de 7h30 à 18h30.

Les dernières arrivées peuvent se faire jusqu'à 9h30

Les départs et arrivées du matin se font entre 11h30 et 12h

Les arrivées et départs de l'après midi se font entre 13h et 13h45

Le repas commence à 12h / Le goûter est pris à 16h, il est fourni par l'ALSH.

Attention les réservations sont obligatoires (le nombre de places étant limité).

Bulletin de réservations à retourner à l'accueil de loisirs ou par mail : alsh.boulazac@grandperigueux.fr, avant **le vendredi 29/03/2024**.

Les annulations de réservations doivent s'effectuer 48h ouvrées à l'avance et par écrit, soit : le jeudi midi pour le lundi suivant puis 48h avant pour les autres jours de la semaine (entre 9h et 17h). Toute absence non justifiée sera facturée.

Attention, nous ne pourrons plus accepter de réservation après la date butoir.

La priorité d'inscription est donnée aux enfants dans l'ordre suivant : enfants qui habitent ou sont scolarisés sur le territoire (communes) de l'ALSH qui viennent régulièrement (tous les mercredis, vacances scolaires), qui restent en journée entière, qui sont inscrits en période complète (semaine pour les vacances), des fratries et par ordre d'arrivée des bulletins de réservations et dans les délais .

Rappel des tarifs

Assurez-vous de bien avoir transmis votre avis d'imposition ou quotient familial. Merci

Pour les familles dont les enfants ne sont pas scolarisés ou n'habitant pas sur les communes du Grand Périgueux, une majoration de 50% du tarif sera appliquée.

QUOTIENT FAMILIAL	JOURNEES AVEC REPAS		JOURNEES SANS REPAS		Soirée (sans nuit)	DEMI-JOURNEE AVEC REPAS		Nuitée	DEMI-JOURNEE SANS REPAS	
	Sans ATL	Avec ATL	Sans ATL	Avec ATL		Sans ATL	Avec ATL		Sans ATL	Avec ATL
De 0 à 400€	6.00€	2,00 €	5.00€	1,00 €	0,50 €	5,50 €	1,50 €	1,50 €	3,50 €	1,50€
De 401 à 700€	5.50€	2,50 €	4.50€	1,50 €		4,50 €	1,50 €	1,50 €	2.50€	1,00 €
De 701 à 800€	5.00€		4.00€		1,00 €	3.00€		3.00€	2.00€	
De 801 à 1000€	7.00€		6.00€			3.50€		3.50€	2.50€	
De 1001 à 1250€	9.00€		8.00€			4.50€		4.50€	3.50€	
De 1251 à 1500€	11.00€		10.00€			5.50€		5.50€	4.50€	
Plus de 1501€ ou non fourni	14.00€		13.00€			7.00€		7.00€	6.00€	